

**Agenzia del Territorio
CATASTO FABBRICATI
Ufficio Provinciale di
Enna**

Dichiarazione protocollo n. EN0035980 del 25/05/2004

Planimetria di u.i.u. in Comune di Piazza Armerina

Contrada S.croce

civ. SNC

Identificativi Catastali:

Sezione:

Foglio: 181

Particella: 305

Subalterno: 35

Compilata da:

Sauli Salvatore

Iscritto all'albo:

Geometri

Prov. Enna

N. 733

Scheda n. 1

Scala 1:200

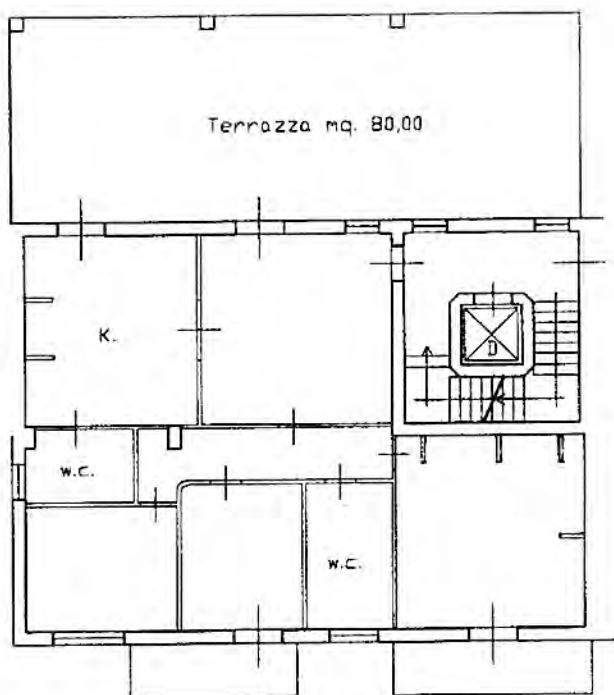

PIANO PRIMO
H.=2.72



Catasto dei Fabbricati - Situazione al 06/12/2016 - Comune di PIAZZA ARMERINA(G580) - < Foglio: 181 Particella: 305 - Subalterno 35 >
CONTRADA SANTA CROCE SNC piano: 1 edificio: D;

Ultima Planimetria in atti

Data: 06/12/2016 - n. EN0067481 - Richiedente DEMARIA VITO

Tot. schede: 1 - Formato di acq.: A4(210x297) - Fatt. di scala: 1:1

