



13-011-2023 18:44:0

Dimensione cornice: 267.000 x 189.000 met/photocoll. pratica T3356600/2023

Scala originale: 1:1000

Comune: (PD) PADOVA  
Foglio: 86

I Particella: 552

N=5032800

E=1724400

**Agenzia del Territorio  
CATASTO FABBRICATI  
Ufficio Provinciale di  
Padova**

Dichiarazione protocollo n. PD0267612 del 28/10/2005

Planimetria di u.i.u. in Comune di Padova

Via San Giovanni Di Verdara

civ. 13

Identificativi Catastali:

Sezione: F

Foglio: 2

Particella: 55

Subalterno: 9

Compilata da:

Reverenna Pietro Luigi

Iscritto all'albo:

Geometri

Prov. Padova

N. 3096

Scheda n. 1

Scala 1:200

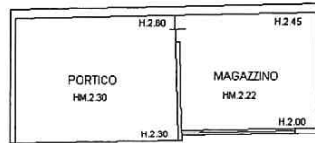

PIANO TERRA

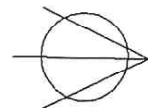

Ultima planimetria in atti

Data: 13/10/2023 - n. T330136 - Richiedente: CRSPLG60L26Z336P

Totale schede: 1 - Formato di acquisizione: A4(210x297) - Formato stampa richiesto: A4(210x297)



MINISTERO DELLE FINANZE  
 DIREZIONE GENERALE DEL CATASTO E DEI SERVIZI TECNICI ERARIALI  
 NUOVO CATASTO EDILIZIO URBANO

Mod. II (Nuovo Catasto Edilizio Urbano)

(R. DECRETO-LEGGE 11 APRILE 1979, N. 652)

Planimetria dell'immobile situato nel Comune di Padova via San Giovanni da Verdara  
 Ditta prop. s.p.a.  
 Allegata alla dichiarazione presentata all'Ufficio Tecnico Erariale di Padova Scheda N° rep. 1/1

CORRISPONDENZA

| N.C.T. |      |       |      | N.C.E.U. |      |       |      |
|--------|------|-------|------|----------|------|-------|------|
| Fog.   | All. | Mapp. | Sec. | Fog.     | All. | Mapp. | Sec. |
| 86     | -    | 271   | F 2  | -        | 55   | B     |      |

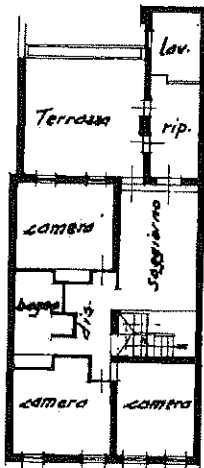

Piano Piano Secondo P.m.



Piano Piano Primo P.m. 2/10

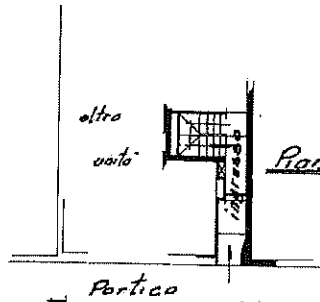

Piano Piano Terra P.m.

ORIENTAMENTO



SCALA DI 1:200

SPAZIO RISERVATO PER LE ANNOTAZIONI D'UFFICIO

DATA  
 PROT. N°

30 - 27 GEN 88



Compilata dal Geom. Micheletto

Ranzo

Inscritto all'Albo dei Geometri

della Provincia di Padova

DATA Genno 1988

Firma: [Signature]

Catasto dei Fabbricati - Situazione al 13/10/2023 - Comune di PADOVA (G324) - < Foglio 86 - Particella 552 - Subaltemo 5 >  
 VIA SAN GIOVANNI DI VERDARA n. 13 Piano T-1 - 2

Ultima planimetria in atti

Data presentazione: 27/01/1988 - Data: 13/10/2023 - n. T330135 - Richiedente: CRSPLG60L26Z336P

Totale schede: 1 - Formato di acquisizione: A3(297x420) - Formato stampa richiesto: A4(210x297)

**Agenzia del Territorio  
CAIASTO FABBRICATI  
Ufficio Provinciale di  
Padova**

Dichiarazione protocollo n. PD0267612 del 28/10/2005  
Planimetria di u.l.u. in Comune di Padova  
Via San Giovanni Di Verdara  
civ. 13

|   |   |         |
|---|---|---------|
| Identificativi Catastali:<br>Sezione: F<br>Foglio: 2<br>Particella: 55<br>Subalterno: 8 | Compilata da:<br>Reverenda Pietro Luigi<br>Iscritto all'albo:<br>Geometri<br>Prov. Padova | N. 3096 |
|---|---|---------|

Scheda n. 1      Scala 1:200

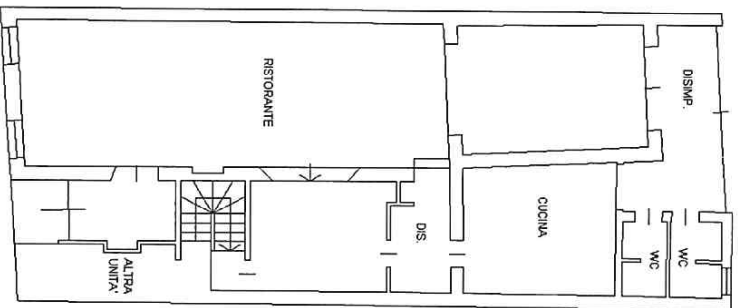

PIANO TERRA - H. 268

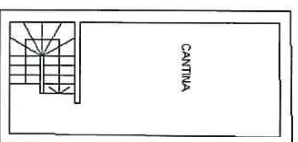

PIANO SOTTOSTRADA - H. 220

Ultima planimetria in atti

Data: 13/10/2023 - n. T330134 - Richiedente: CRSP LG60L262336P

Totale schede: 1 - Formato di acquisizione: A4(210x297) - Formato stampa richiesta: A4(210x297)

