



N=2000

Comune: (TV) MASER  
 Foglio: 5  
 Scala originale: 1:2000  
 Dimensione cornice: 534.000 x 378.000 metri  
 Protocollo pratica T169805/2023  
 19-Ott-2023 11:55:29

I Particella: 618

E=-3000



MODULARIO  
F. rig. rend. 687



MINISTERO DELLE FINANZE  
DIPARTIMENTO DEL TERRITORIO  
**CATASTO EDILIZIO URBANO** (RDL 13-4-1939, n. 652)

MOD. BN (CEU)

LIRE  
200

Planimetria di u.i.u. in Comune di MASERA via MAROSTICANA civ. ....

PIANTA PIANO TERRA H=4.50 mt.

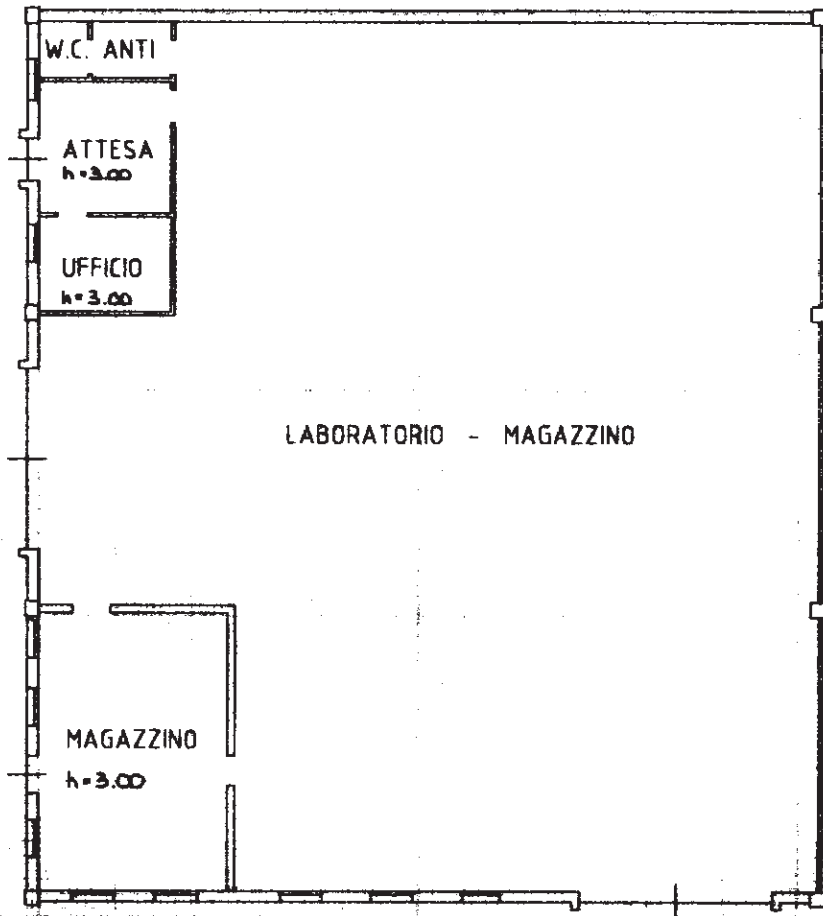

ORIENTAMENTO



SCALA DI 1: 200

Dichiarazione di N.C.

Denuncia di variazione

Compilata dal GEOMETRA

(Titolo, cognome e nome)

BORDIN GEOMETRA GIULIANO

Iscritto all'albo de GEOMETRI

TREVISO

data 05.10.2001 Firma

RISERVATO ALL'UFFICIO

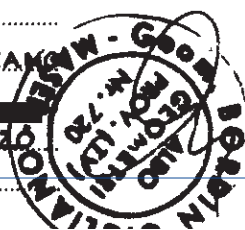

Catasto di Fabbrica - Situazione al 20/10/2023 - Comune di MASERA (F009) - < Sez. urbana A - Foglio 5 - Particella 410 - Subalterno 1 >  
SISTOCAD - Firmes5 Da: ARUBAPEC S.P.A. NG CA 3 Serial#: 2cf65215506b375b09af89acc892efb12  
Firmato DA [REDACTED]

Roma - Istituto Poligrafico e Zecca dello Stato - P.V.

Ultima planimetria in atti  
Identificativi catastali  
Data presentazione: 15/10/2001 - Data: 20/10/2023 - n. T31569 - Richiedente: [REDACTED]  
Formato di acquisizione: A4  
n. 410 sub. 1

provincia di TREVISO stampato il 05.10.2001 (2.10x2.97x7.70)

MODULARIO  
F. - Catasto - 431



**MINISTERO DELLE FINANZE**  
**DIPARTIMENTO DEL TERRITORIO**

Mod. EP/1 CEU

Ufficio Tecnico Erariale di TREVISO

**ELABORATO PLANIMETRICO**

Pag. n. 1, di 1

<b>Ubicazione e riferimenti catastali dell'immobile</b>	
Comune <u>MASER</u>	C.T. Sez. — Fgl. <u>5</u> Mapp. <u>410</u>
Via/piazza <u>MAROSTICANA</u> n. _____	C.E.U. Sez. <u>A</u> Fgl. <u>5</u> Mapp. <u>410</u>
ESTRATTO DI MAPPA	scala 1: <u>2000</u>
Tipo mappale n. _____ del _____	

Inferno Poligrafico e Zecca dello Stato - P.V.

<b>Riservato all'Ufficio Tecnico Erariale</b>	L'operatore	
Protocollo _____	_____	
Sostituisce il presente mod. EP/1 prot. _____ Annullato e sostituito dal mod. EP/1 prot. _____		
Data presentazione: 15/10/2001 - Data: 19/10/2023 - n. T171143 - Richiedente: Telematico Totale schede: 3 - Formato di acquisizione: A4(210x297) - Formato stampa richiesto: A4(210x297) - Fattore di scala non utilizzabile		

Elaborato Planimetrico - Catasto dei Fabbricati - Situazione al 19/10/2023 - Comune di MASER(F009) - < Sez. urbana A - Foglio 5 Particella 410 >  
Firmato Da: SIMEONI GIOVANNI Emesso Da: ARUBAPEC S.P.A. NG CA 3 Serial#: 2cf65215506b375b09af89ac8892efb12

MODULARIO  
F. - Catasto - 432



**MINISTERO DELLE FINANZE**  
**DIPARTIMENTO DEL TERRITORIO**

Mod. EP/2 CEU

Ufficio Tecnico Erariale di TREVISO

**ELABORATO PLANIMETRICO**

Pag. n. 1, di 1

Comune <u>MASER</u>	Sezione <u>A</u>	Foglio <u>5</u>	Numero <u>410</u>	Tipo mappale n. _____	del _____
------------------------	---------------------	--------------------	----------------------	--------------------------	--------------

**DIMOSTRAZIONE GRAFICA DEI SUBALTERNI ASSEGNATI**

scala 1: **200**

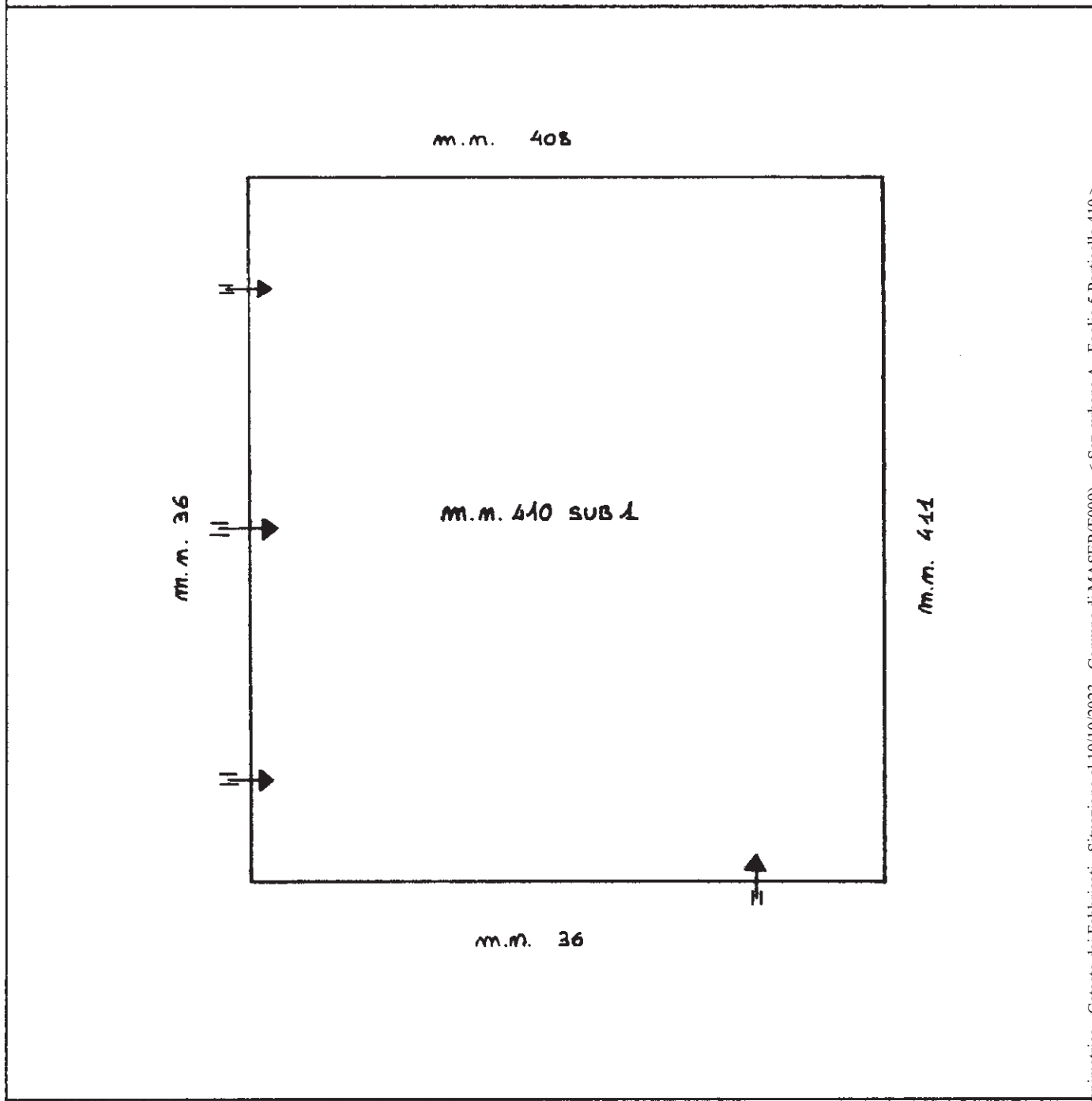

**Riservato all'Ufficio Tecnico Erariale** L'operatore

Protocollo .....  
Sostituisce il presente mod. EP/2 prot. ....  
**Annullato e sostituito dal mod. EP/2 prot.** .....



Elaborato in formato elettronico - Catasto dei Fabbricati - Situazione al 10/10/2023 - Comune di MASER (PD000) - Sez. urbana A - Foglio 5 Particella 410 - Firmato Da: SIMEONI GIOVANNI Emesso Da: ARUBAPEC S.P.A. NG CA 3 Serial#: 2cf65215506b375b09af89ac892efb12

MODULARIO  
F. - Catasto - 433



**MINISTERO DELLE FINANZE**  
**DIPARTIMENTO DEL TERRITORIO**

Mod. EP/3 CEU

Ufficio Tecnico Erariale di TREVISO

**ELABORATO PLANIMETRICO**

ELENCO DEI SUBALTERNI ASSEGNATI

Pag. n. 1 di 1

Comune		Sezione	Foglio	Numero	Tipo mappale n. del			DESCRIZIONE
MASER		A	S	410				
Numero	Sub.	UBICAZIONE via/piazza		N. civico	piano	scala	int.	DESCRIZIONE
410	—	Via Marosticana			T.			LABORATORIO PIANO T. Soppresso e sostituito dal sub. 1 Per diversa distribuzione degli spazi interni.
410	1	Via Marosticana			T.			LABORATORIO PIANO T. deriva dal m.m.410 per diversa distribuzione degli spazi interni

**Riservato all'Ufficio Tecnico Erariale**

L'operatore

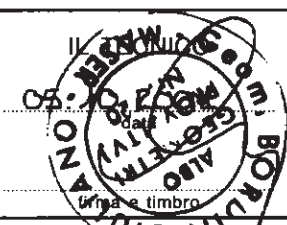

Protocollo .....  
Sostituisce il presente mod. EP/3 prot. ....

Ultima planimetria in atti .....  
Data presentazione: 15/10/2001 - Data: 19/10/2023 - n. T171143 - Richiedente: Telematico

Totale schede: 3 - Formato di acquisizione: A4(210x297) - Formato stampa richiesto: A4(210x297) - Fattore di scala non utilizzabile

Elaborato Planimetrico - Catasto dei Fabbricati - Situazione al 19/10/2023 - Comune di MASER(P009) - < Sez. urbana A - Foglio 5 Particella 410 >  
Firmato Da: SIMEONI GIOVANNI Emesso Da: ARUBAPEC S.P.A. NG CA 3 Serial#: 2cf65215506b375b09af89ac8892efb12

## ACCERTAMENTO DELLA PROPRIETÀ IMMOBILIARE URBANA ELENCO DEI SUBALTERNI ASSEGNATI

Comune	Sezione	Foglio	Particella	Tipo mappale	del:
MASER	A	5	410		

Sub	UBICAZIONE via/piazza	n.civ	Piani	Scala	Int	DESCRIZIONE
						Immobile Soppresso
1	VIA MAROSTICANA		T			LABORATORI PER ARTI E MESTIERI

---

*Visura telematica*

