

ESECUZIONE IMMOBILIARE N° 9/24 R.E.I.

Contro

DEBITORE ESECUTATO

Promossa da:



GIUDICE ESECUTORE

DOTT.SA GIULIA ESTORELLI

C.T.U.

GEOM. VITTORIO CONFORTI

ALLEGATO "B"

DOCUMENTAZIONE EDILIZIA



STUDIO DI PROGETTAZIONE **conforti** geom. **vittorio**

pratiche edilizie e catastali
coordinamento per la sicurezza
certificazione energetica degli edifici

via Gorizia, 9 / 23010 Buglio in Monte (So)
cell. 340 2828742
confortivittorio77@gmail.com



Prot. N.

4587 / 65

MINUTA

COMUNE DI SONDRIO

BOLLO
L. 400

NULLA OSTA PER ESECUZIONE OPERE EDILIZIE

IL SINDACO

Visto la domanda in data 5 APRILE 1965 con la quale

chied. o l'autorizzazione per la costruzione di un fabbricato

del tipo medio ad uso abitazione, su terreno contraddistinto al mappa

N° 177/D F° 35, in Via Bronnoro.

Visto il progetto delle opere, compilato in data APRILE 1965 dal

con sede in Sondrio - Via Coccare

Visto l'art. 220 del T.U. delle leggi Sanitarie 27 luglio 1934 n. 1265, il R.D. Legge 22 Novembre 1937 n. 2105 e la legge Urbanistica 17-8-1942 n. 1150, nonché i Regolamenti Comunali di edilizia e d'igiene, e piano Regolatore di cui a delibera consigliere n. 14 del 16-1-1960.

Sentita la Commissione Comunale Edilizia in seduta del 6 APRILE 1965

Accertato che la richiedente o ha costituito presso la Cassa Comunale il deposito di L. 300.000 con bolletta N. 762 del 25.10.1966 a garanzia della regolare esecuzione delle opere secondo

il progetto approvato e che in data è stata inoltrata la denuncia delle opere
in cemento armato alla locale Prefettura.

Vista infine la ricevuta in c/c postale n. 1-15046 del 12 OTTOBRE 1966 N° 590 dell'Ufficio di Sondrio, comprovante il versamento di L. 73.000 a norma della Legge 4-3-1958 n. 117 e del D. 18-11-1861 del Ministero per il Lavoro e la Previdenza Sociale;

Accertato che la richiedente Cooperativa ha presentato la denuncia relativa alla imposta sull'incremento aree fabbricabili, come da Bolletta N° 631 in data 18.6.65

il o prede o vuole le opere di cui sopra, come alla domanda e al progetto surriferito, sotto l'osservanza delle seguenti condizioni:

- 1) Presentare denuncia inizio lavori entro gg. 5 dall'inizio stesso.
- 2) Presentare denuncia del C.A. prima dell'inizio lavori.
- 3) Presentare copia del progetto vistata dai Vigili del Fuoco.

2) Il fabbricato dovrà essere munito di adatto depuratore del fumo prescritto con ordinanza del 22-10-1956 n. 10588.

3) L'esecuzione delle opere dovrà essere effettuata entro mesi a decorrere dall'effettiva data di inizio dei lavori.

4) Per l'esecuzione dei lavori i o concessionari o dovr. o attenersi a tutte le norme e prescrizioni legislative e regolamentari vigenti in materia di nuove costruzioni edilizie di cui alle premesse.

5) Prima di iniziare i lavori, nonché all'ultimazione di essi o concessionari o dovr. o darne comunicazione all'Ufficio Tecnico Municipale per i relativi provvedimenti di sua competenza.

Va/30

Sondrio, li 2 NOVEMBRE 1966

in copia:
ALL'UFFICIO ANAGRAFE
ALL'UFFICIO II.CC.

ALL'UFFICIO TASSO
AI V'gilli Urbani
ALL'UFFICIO Tecnico

T. B. MEVIO WASHINGTON & FIGLIO - SONDRIO



IL SINDACO



COMUNE DI SONDRIO

DUE
L. 400

Prot. N. 5703/68

IL SINDACO

Vista la domanda in data 2 MAGGIO 1968 de 13a

[REDACTED]

tendente ad ottenere il nulla osta per l'abitabilità dei locali facenti parte del PABERIGANO AD CUN ALTA-
SIENS IN VIA BRESCIA (Mapp. N. 177/D del P. 35).

Visto il riferimento dell'Ufficio Sanitario e dell'Ufficio Tecnico Comunale in data 18 LUGLIO 1968
da cui risulta che i N. 40 locali di cui sopra trovansi in condizioni igieniche tali da poter essere abitati.

Vista la licenza d'uso delle opere in cemento armato rilasciata dalla Prefettura di Sondrio in data 2
APRILE 1968 N. 8340 Div. IV.

Visto l'art. 221 del T.U. delle Leggi Sanitarie del 27-7-1934, N. 1265.

Vista la bolletta dell'Ufficio Postale di Sondrio N. 509 in data 30 APRILE 1968
da cui risulta che En richiedente ha versato all'Ufficio delle Concessioni governative di Roma la tassa
di L. 12.400

Visto che En richiedente ha infine provveduto al versamento di L. 750
come a ricevuta N. 1692 del 30/6/1968 dell'Ufficio Anagrafe per corrispettivo
installazione numer. 0 civic 0.

ACCORDA

A En predett. signor ALX COOPERATIVA LA FIORITA
il chiesto permesso di abitabilità della nuova costruzione in parola. (n°44 vani + 9 cortine + Box)

SOG/DO Sondrio, li 10 SETTEMBRE 1968

- IN COPIA:
- ALL'Ufficio Anagrafe
- ALL'Ufficio Essoe
- ALLa Nottezza Urbana
- ALL'Ufficio Sanitario
- ALL'Ufficio Tecnico Comunale



IL SINDACO
[Signature]

REVIO WASHINGTON FIELD
SONDRIO

SUPERFICIE d
mq. 9
SUPERFICIE d
mq.

GESCAL		ISTITUTO AUTONOMO CASE POPOLARI SONDRIO	
Legge 14/2/63 n° 60		[REDACTED]	
COOPERATIVA " LA FIORITA " - SONDRIO - Via Brennero		Lu. 66	2/e
2 ALLOGGI VANI 61			
PLANIMETRIA			
[REDACTED]	Edilizia	1:2000	
[REDACTED]	Calcolatore C.A.		
[REDACTED]	Impianti		
Ing. [REDACTED]	Direttore lavori		

COMUNE DI SONDRIO

Foglio n. 35 1:1000

SUPERFICIE del TERRENO
mq. 900

SUPERFICIE del CONDOMINIO
mq. 260

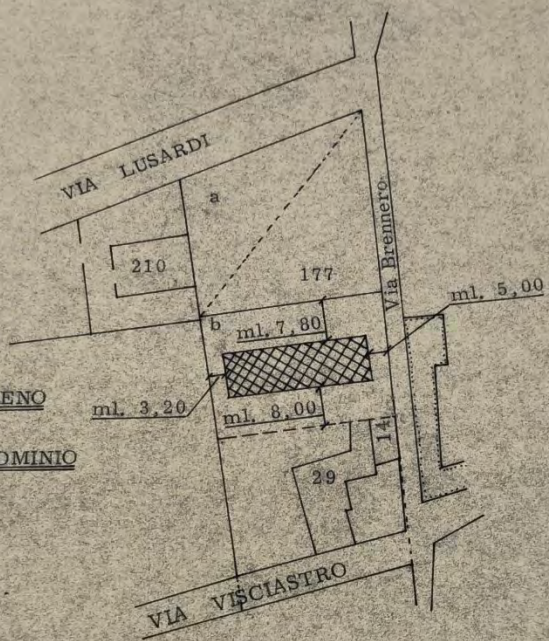

MO

2/e

G E S C A L		ISTITUTO AUTONOMO CASE POPOLARI SONDRIO	
Legge 14/2/63 n° 60		COOPERATIVA Art. 15/3	
C. [REDACTED]	[REDACTED]	Lu. 66	3/e
9 ALLOGGI VANI 61			
PIANTA PIANO SEMINTERRATO		1:50	
Ing. [REDACTED]	Edilizia	[Signature]	
Ing. [REDACTED]	Calcoli C.A.	[Signature]	
Ing. [REDACTED]	Impianti	[Signature]	
[REDACTED]	Direzione lavori	[Signature]	



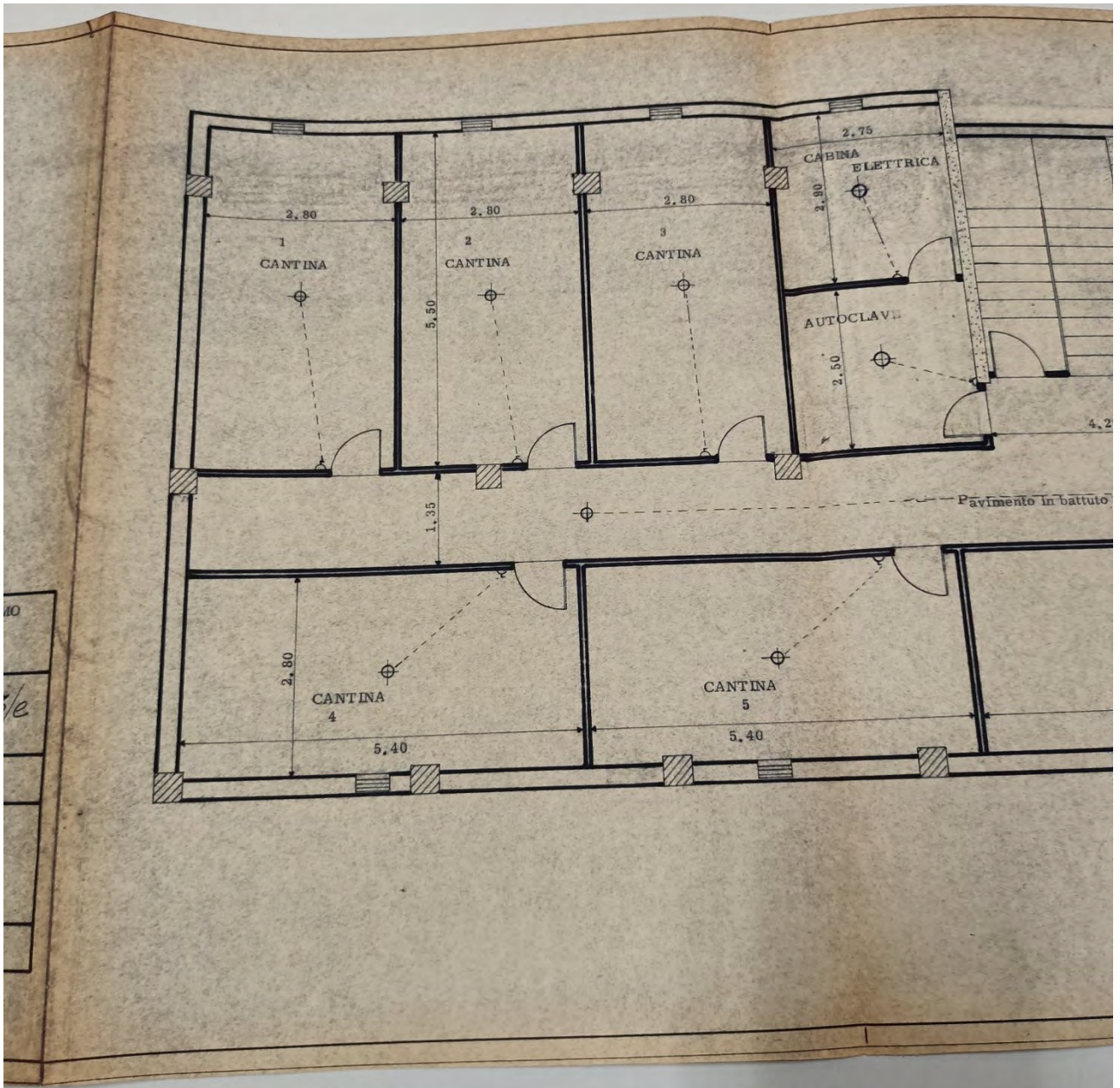

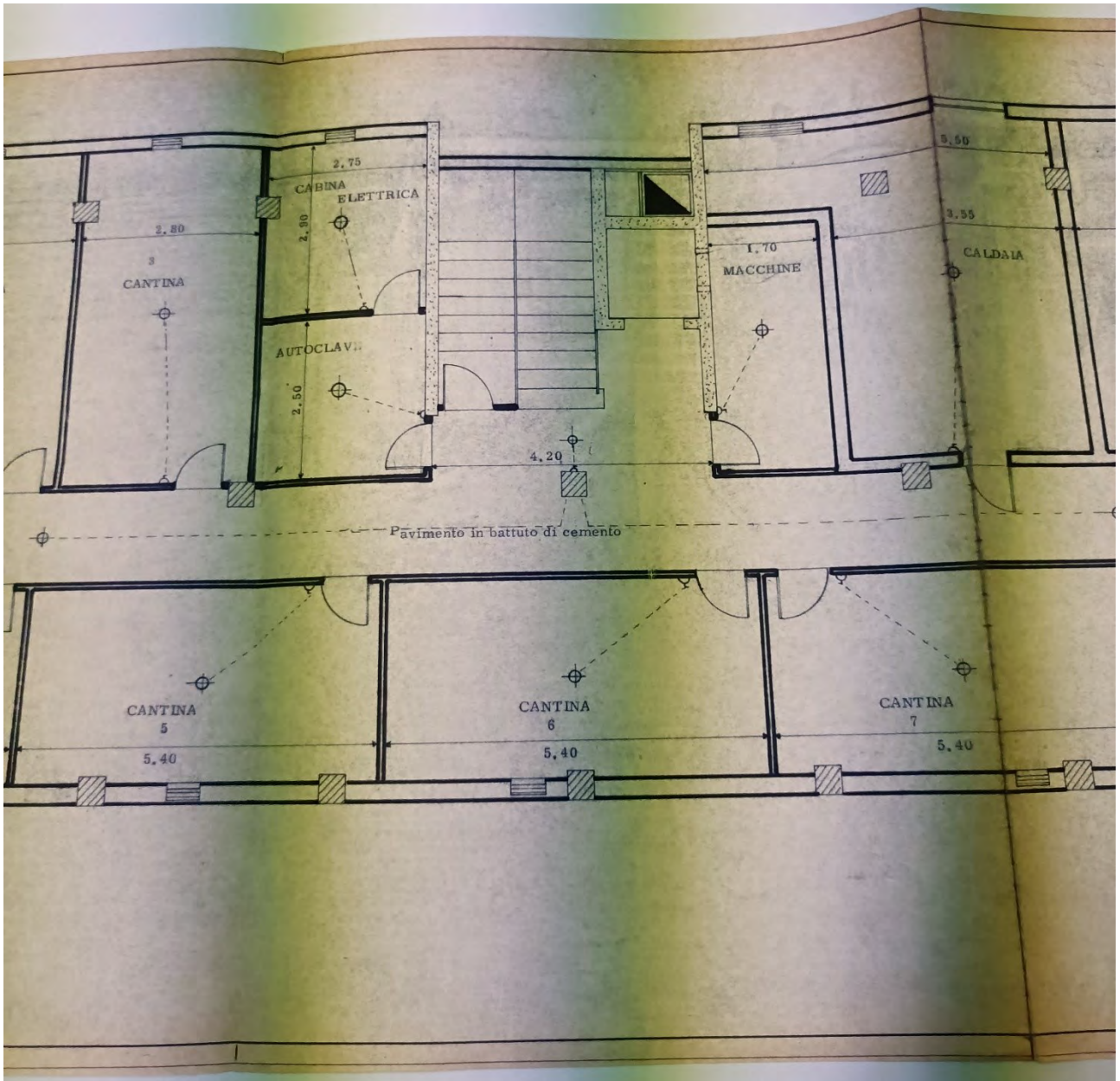

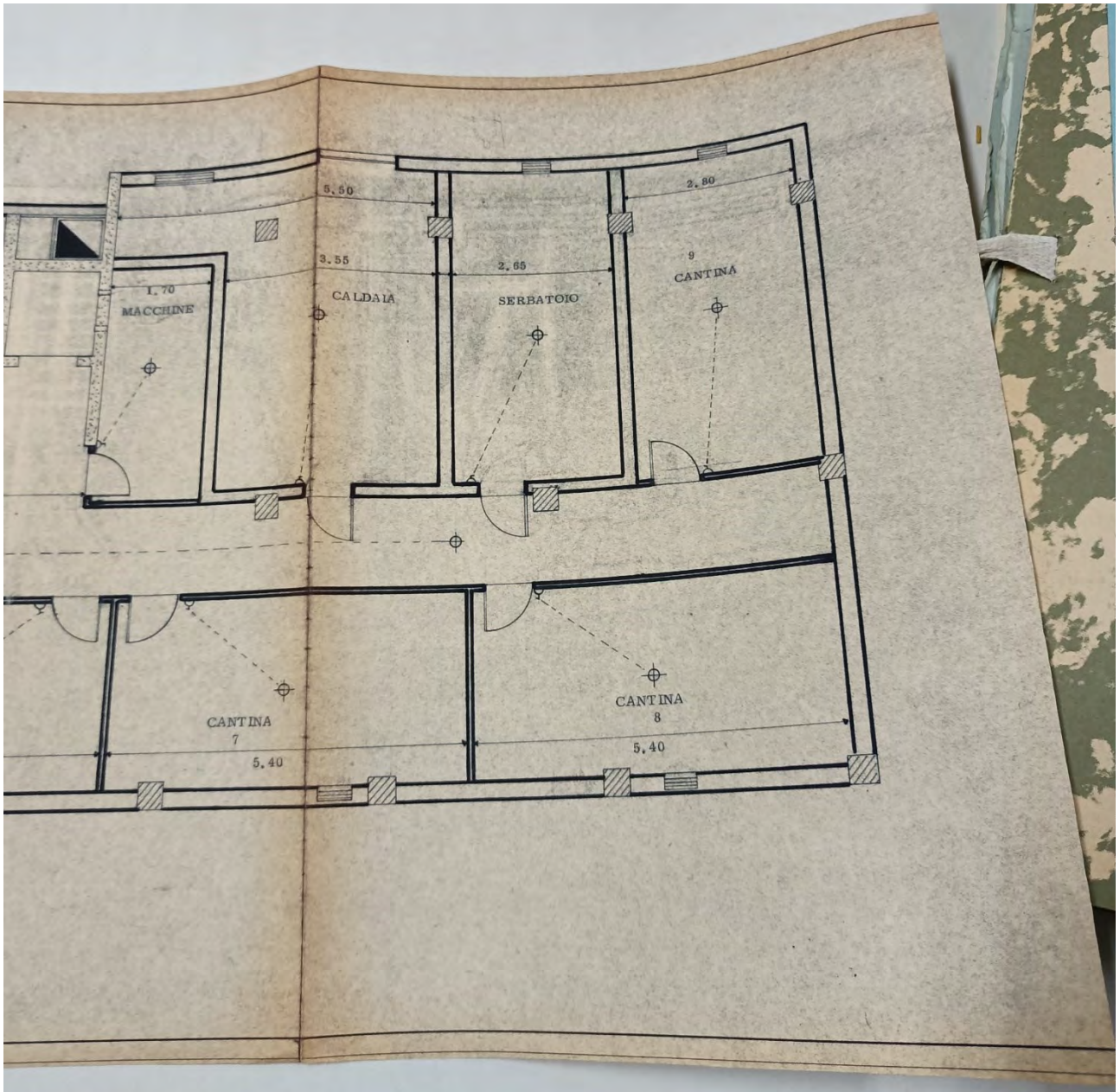

GESCAL

Legge 14/2/83 n° 50

COC

ISTITUTO AUTONOMO
CASE POPOLARI
SONDRIO

COOPERATIVA "LA FIORITA" - SONDRIO (SANDRIO) -

Via Brennero

ALLOGGI VANI 61

LA. 65

4/e

PIANTA PIANO TERRA

1.50 1.50

Edilizia

Calcoli C. A.

Impianti

Direzione lavori

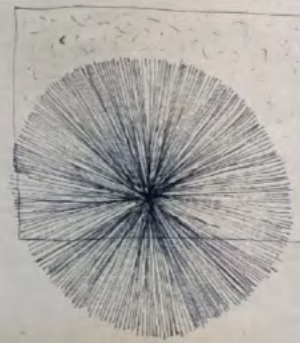
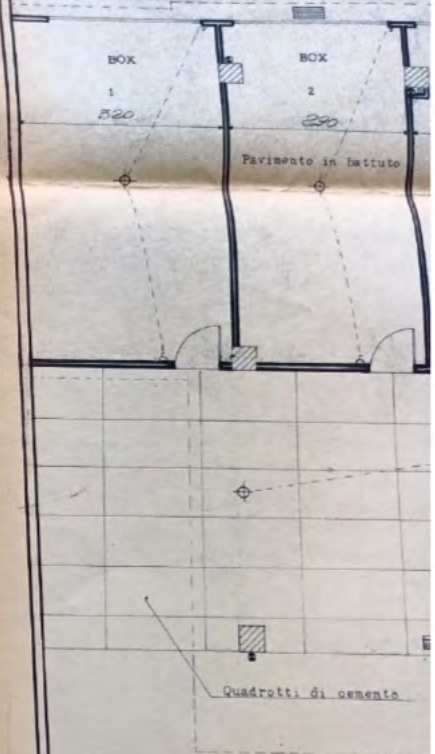

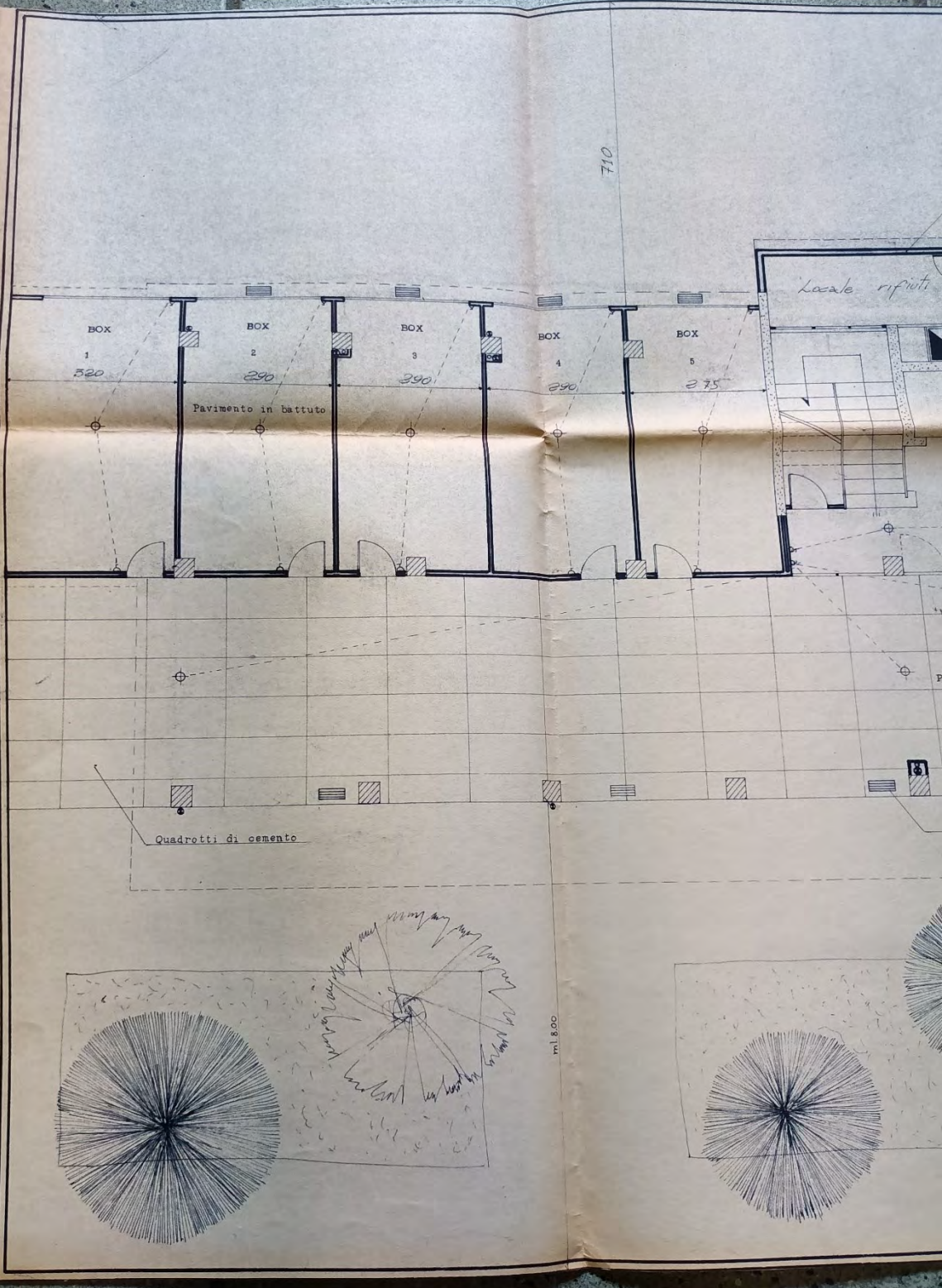

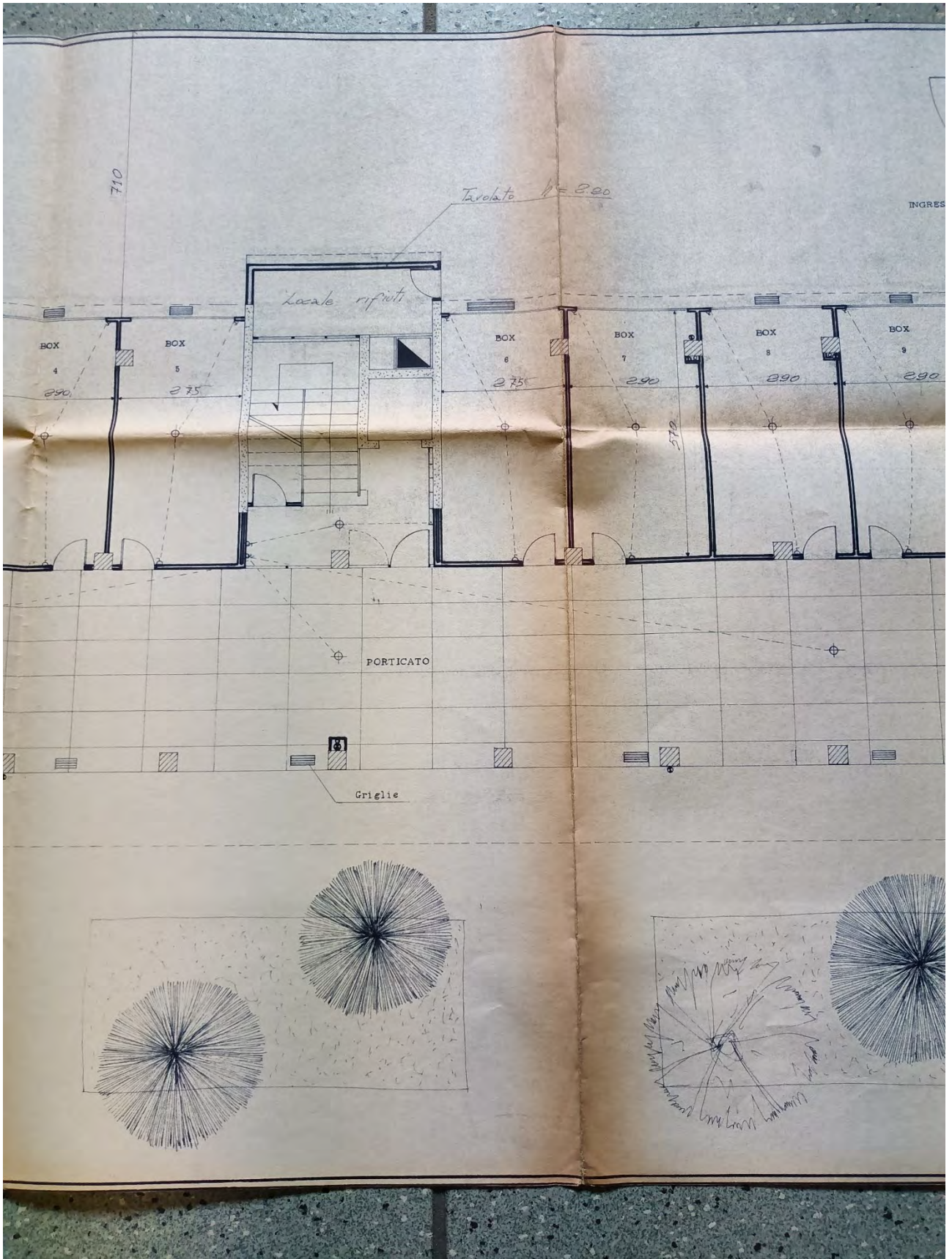

to $l = 290$

INGRESSO CARRAIO

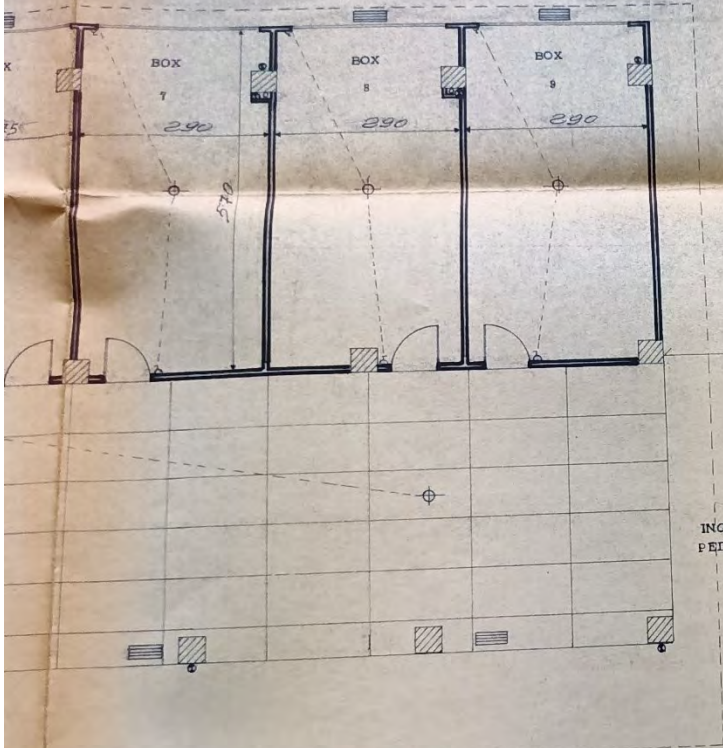

INGRESSO PEDONALE

500
TERRENO DA CEDERE AL COMUNE

VIA BRENNERO

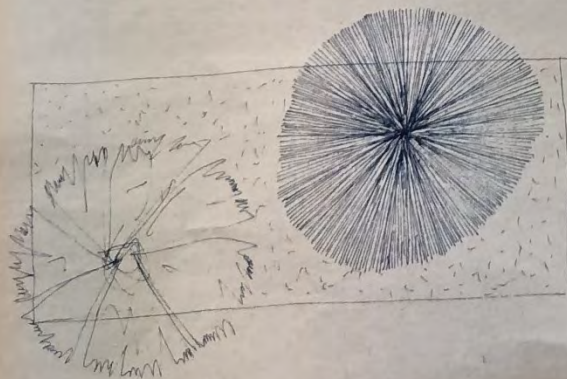

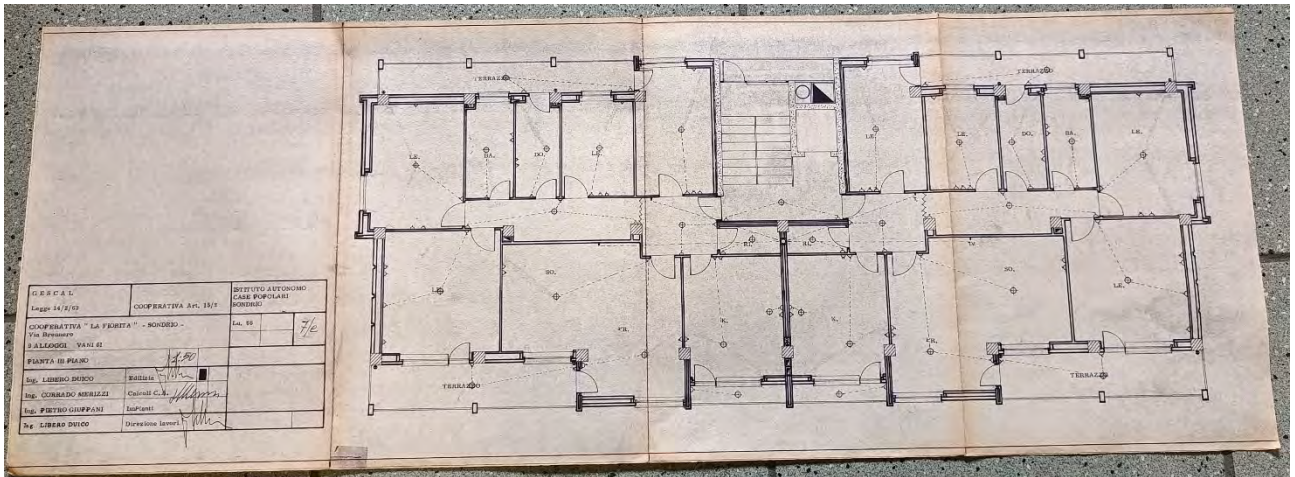

G.E.S.C.A.L. Legge 14/2/63	COOPERATIVA Art. 15/3	ISTITUTO AUTONOMO CASE POPOLARI SONDRIO
COOPERATIVA "LA FIORITA" - SONDRIO - Via Brennero # ALLOGGI VANI 41	La. 55	7/e
Ing. LIBERO DUICO	Edilizia	
Ing. CORRADO MERIZZI	Calcoli C.A.	
Ing. PIETRO GIUFFANI	Impianti	
Ing. LIBERO DUICO	Direzione lavori	

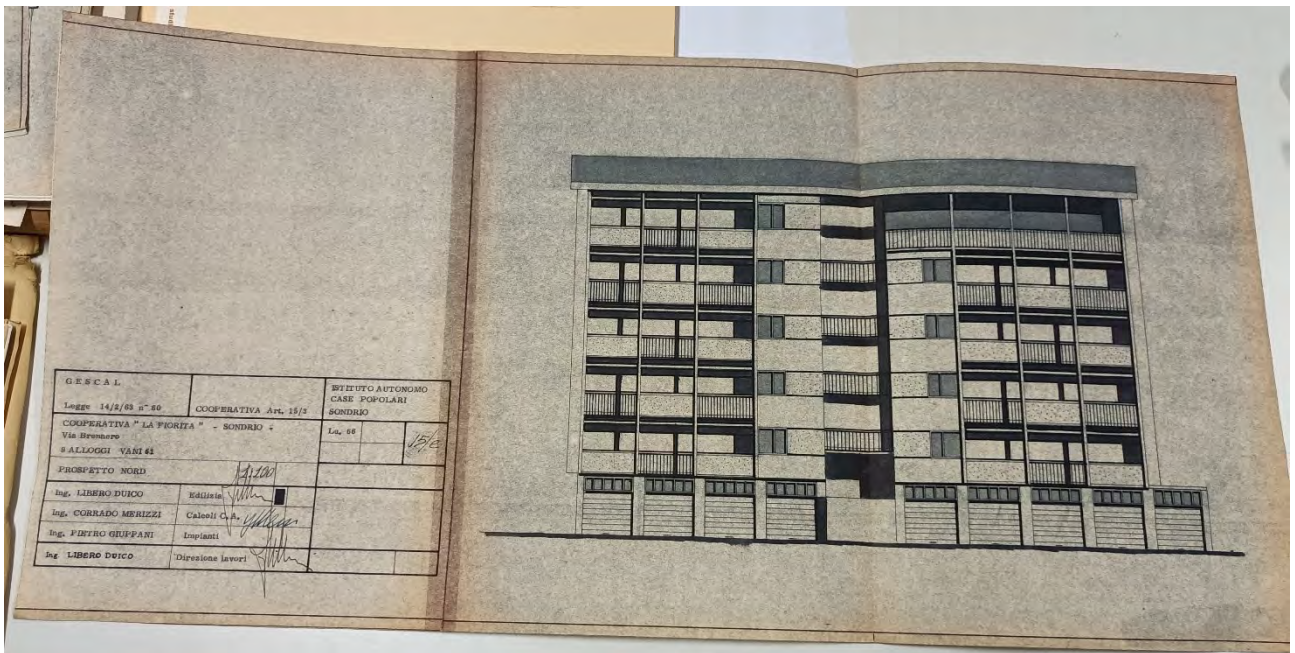

G.E.S.C.A.L. Legge 14/2/63 n° 50	COOPERATIVA Art. 15/3	ISTITUTO AUTONOMO CASE POPOLARI SONDRIO
COOPERATIVA "LA FIORITA" - SONDRIO - Via Brennero # ALLOGGI VANI 41	La. 55	13/e
Ing. LIBERO DUICO	Edilizia	
Ing. CORRADO MERIZZI	Calcoli C.A.	
Ing. PIETRO GIUFFANI	Impianti	
Ing. LIBERO DUICO	Direzione lavori	



G.E.S.C.A.L. Legge 14/2/63 n° 50	COOPERATIVA Art. 15/3	ISTITUTO AUTONOMO CASE POPOLARI SONDRIO
COOPERATIVA "LA FIORITA" - SONDRIO - Via Brennero # ALLOGGI VANI 41	La. 55	14/e
Ing. LIBERO DUICO	Edilizia	
Ing. CORRADO MERIZZI	Calcoli C.A.	
Ing. PIETRO GIUFFANI	Impianti	
Ing. LIBERO DUICO	Direzione lavori	

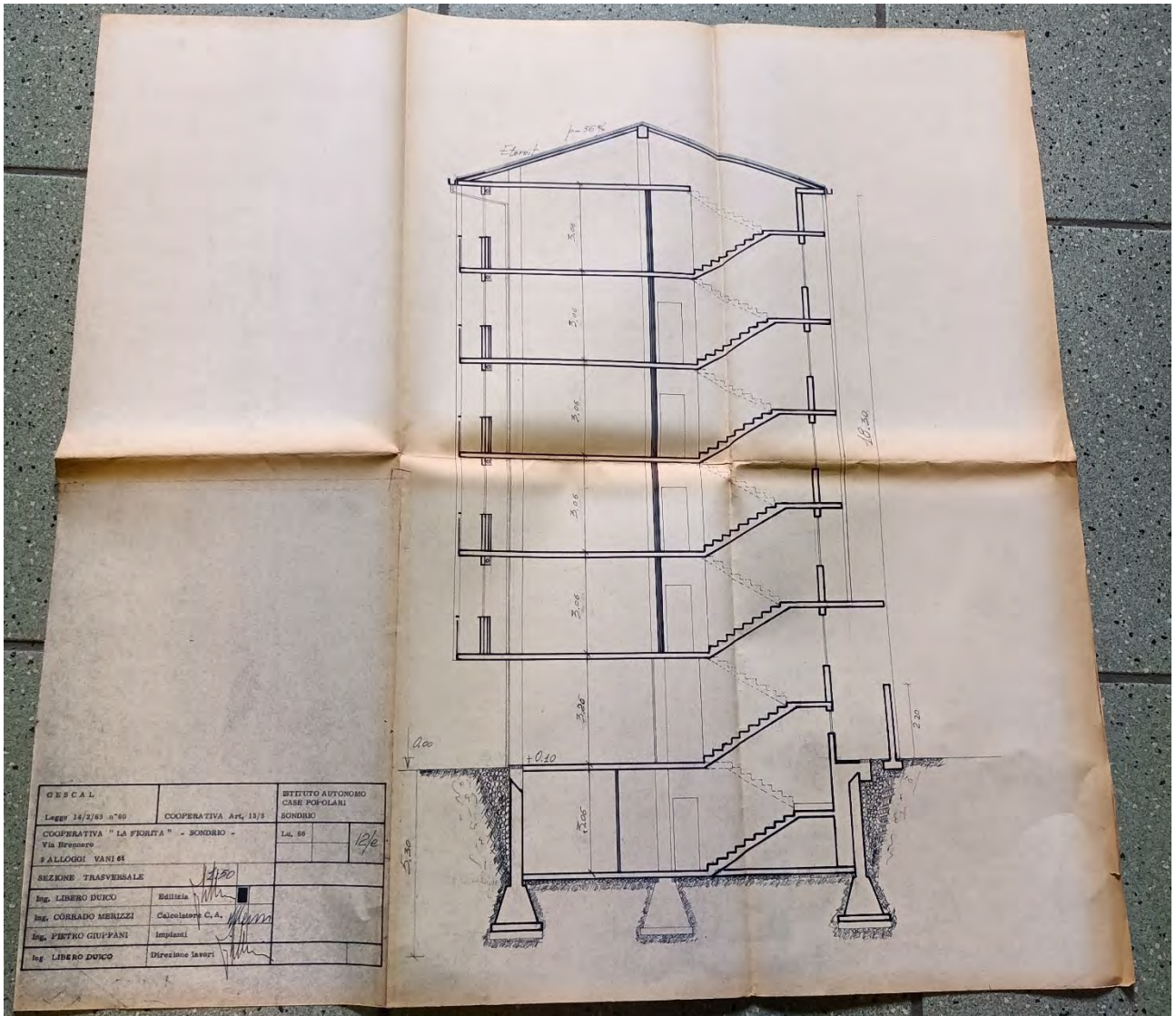
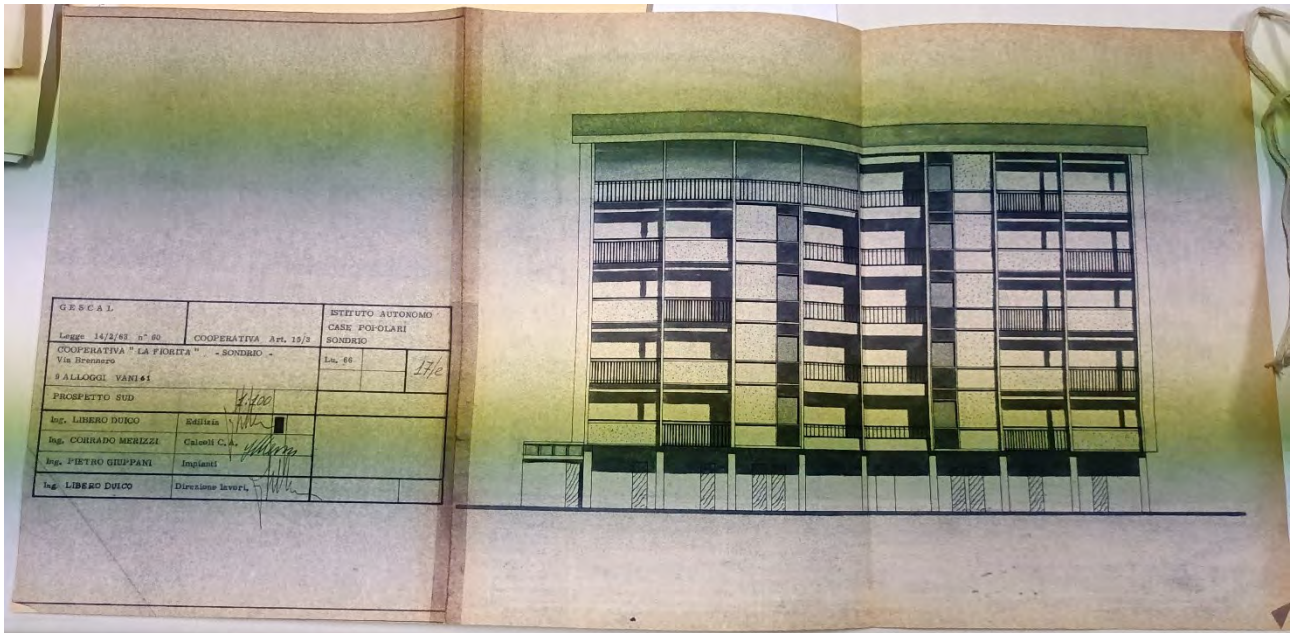

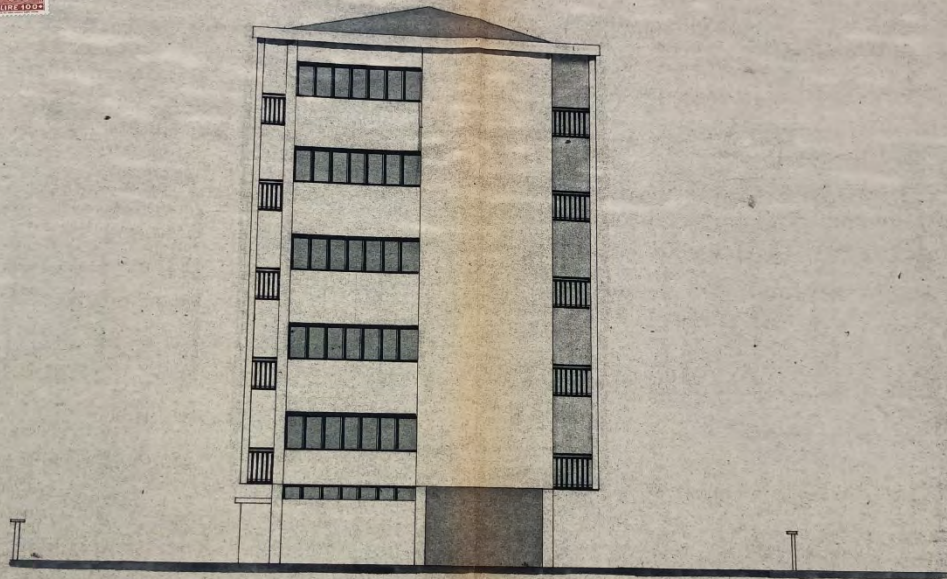

Handwritten signature in the bottom left corner of the first page.

PROSPETTO OVEST 1:100

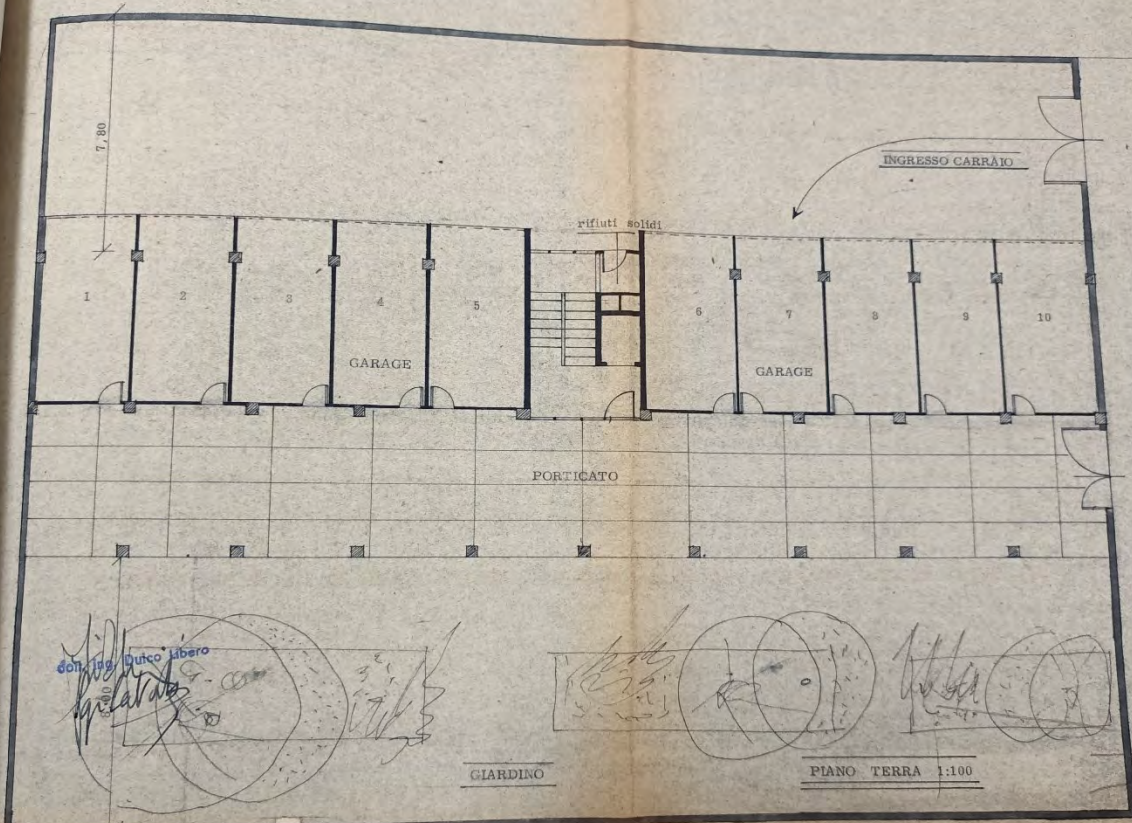

Handwritten notes and signatures in the bottom left corner of the second page, including the name 'Duccio Libero'.

GIARDINO

PIANO TERRA 1:100

PROLUNGAMENTO VIA BRENNERO

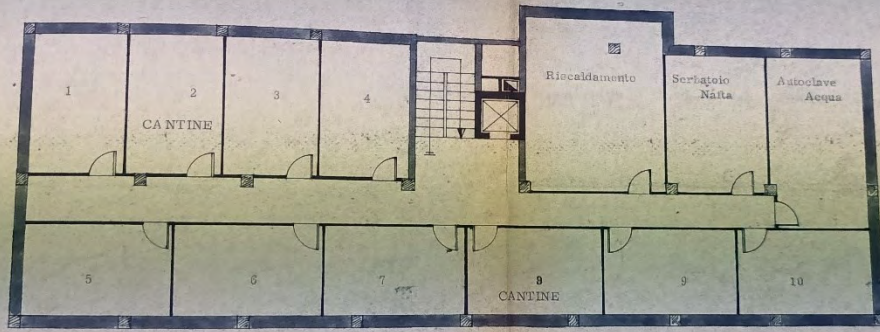

Donato D'Alto Libero

SEMINTERRATO 1-100

DESCAL	COOPERATIVA Art. 19/3	ISTITUTO AUTONOMO CARE POPOLARI BONOMO
Legge 14/1/53		
COOPERATIVA "LA FORTITÀ" - BONOMO - Via Bonomo	Lo. 88	76
RAFFAELLI VAI ET		
PIANTA DI PIANO		
ING. LIBERO D'ALTO	Architetto	
ING. CORRADO ARBUZZI	Collaboratore	
ING. PIETRO GIUFFRÈ	Supplente	
ING. LIBERO DIVIO	Direzione lavori	

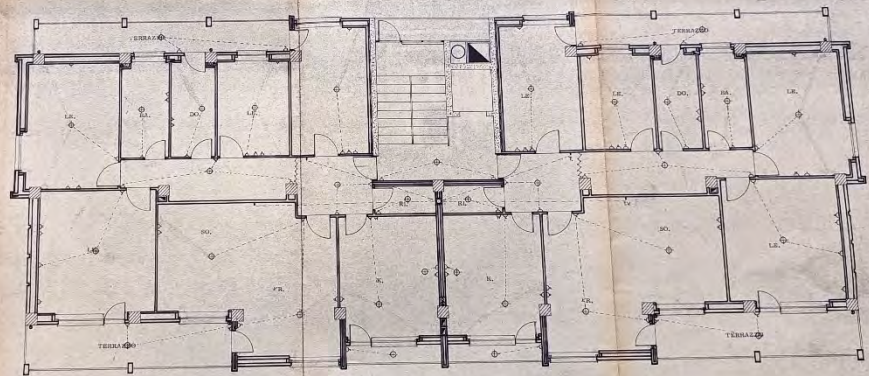

Prot.9162

Reg.58/A

COMUNE DI SONDRIO - UFFICIO TECNICO

I L S I N D A C O

Vista la domanda inoltrata in data 3/8/83 dal [redacted]
[redacted] in qualità di amministratore
del [redacted] che ha eletto domicilio in Sondrio Via
Brennero n.19/b per ottenere l'autorizzazione ad eseguire
lavori di manutenzione straordinaria al fabbricato sito in
Sondrio Via Brennero consistenti in:

- 1) Sostituzione del manto di copertura attualmente in lastre
di eternit con tegole di cemento colorate;
- 2) Sostituzione dei canali e scossaline;
- 3) Rifacimento dell'intonaco esterno delle facciate;

Visti i campioni di colore e le foto allegate alla domanda
stessa;

Sentita La Commissione Edilizia Comunale che nella seduta
del 17/8/83 ha espresso parere favorevole condizionato;

Viste le tinte accordate sul posto con incaricato della
Commissione Edilizia;

Visti i Regolamenti Comunali di Edilizia, Igiene e Polizia
Urbana;

Visto il Capo IV del Titolo II della legge 17/8/1942 N.1150,
la legge 6/8/1967 N.765 e la legge 5/8/1978 N.457;

A U T O R I Z Z A

il [redacted] effettuare i lavori di manutenzione

al fabbricato descritto in premessa.

CONDIZIONI SPECIALI

- 1) Dovrà essere presentata entro 5 gg. dall'inizio effettivo delle opere la denuncia d'inizio dei lavori e la dichiarazione del nominativo (con controfirma e timbro per accettazione) del tecnico direttore dei lavori e dell'impresa esecutrice.
- 2) I lavori oggetto della presente autorizzazione dovranno essere iniziati entro 6 Mesi (art.26 R.E.).
- 3) Il colore delle tegole dovrà essere grigio ardesia.

Sondrio, 27 Aprile 1984

LS/st

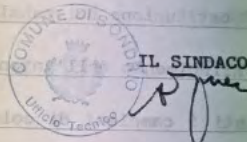

In Copia:

Notifica

Albo

VV.UU.

A.S.M.

U.T.C.

Io sottoscritto, messo del Comune di Sondrio,

ho notificato

le presenti

al

ra

mani

Sondrio,

8.5.84

IL NESSO COMUNALE

[Signature]

al fabbricato descritto in premessa.

CONDIZIONI SPECIALI

1) Dovrà essere presentata entro 5 gg. dall'inizio effettivo delle opere la denuncia d'inizio dei lavori e la dichiarazione del nominativo (con controfirma e timbro per accettazione) del tecnico direttore dei lavori e dell'impresa esecutrice.

2) I lavori oggetto della presente autorizzazione dovranno essere iniziati entro 6 Mesi (art.26 R.E.).

3) Il colore delle tegole dovrà essere grigio ardesia.

Sondrio, 27 Aprile 1984

LS/st

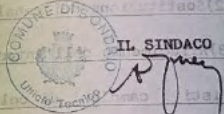

In Copia:

Notifica

Albo

VV.UU.

A.S.M.

U.T.C.

Io sottoscritto, merso del Comune di Sondrio,

ho notificato *la presente*

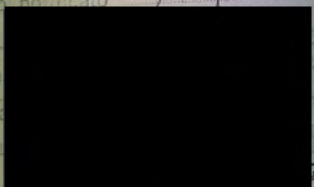

una copia a

ASSOCIATA

CONSIGLIO COMUNALE