

**Agenzia del Territorio
CATASTO FABBRICATI
Ufficio Provinciale di
Siracusa**

Dichiarazione protocollo n. SR0144821 del 09/08/2010

Planimetria di u.i.u. in Comune di Siracusa

Contrada Cefalino

civ. SNC

Identificativi Catastali:

Sezione:

Foglio: 85

Particella: 303

Subalterno:

Compilata da:

Iscritto all'albo:

Prov. Siracusa

N. [redacted]

Scheda n. 1

Scala 1:200

Catasto dei Fabbricati - Situazione al 13/11/2015 - Comune di SIRACUSA (I/54) - < Foglio: 85 - Particella: 303 - Subalterno: 0 >
TRAVERSA CEFALINO SNC piano: T;

Piano Terra
h=3,00

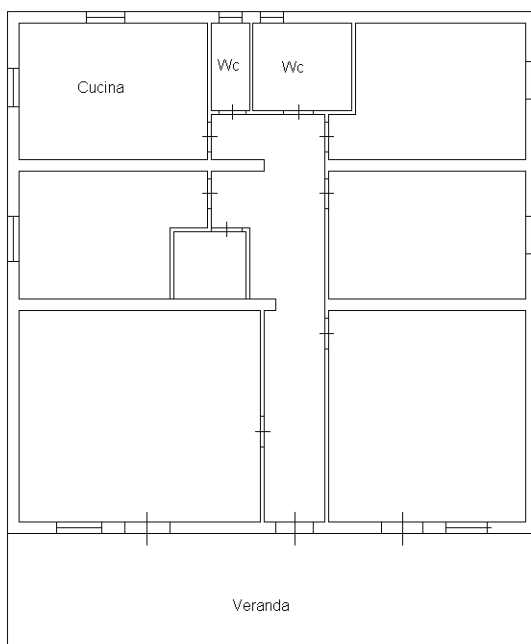

10 metri



Ultima planimetria in atti

**Agenzia del Territorio
CATASTO FABBRICATI
Ufficio Provinciale di
Siracusa**

Dichiarazione protocollo n. SR0144821 del 09/08/2010

Planimetria di u.i.u. in Comune di Siracusa

Contrada Cefalino

civ. SNC

Identificativi Catastali:

Sezione:

Foglio: 85

Particella: 303

Subalterno:

Compilata da:

Iscritto all'albo:

Prov. Siracusa

N. [REDACTED]

Scheda n. 2

Scala 1:500

Piano Terra

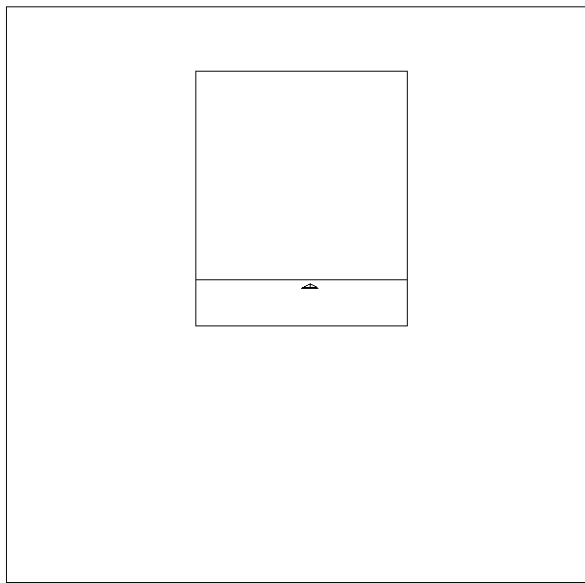

Catasto dei Fabbricati - Situazione al 13/11/2015 - Comune di SIRACUSA (I/54) - < Foglio: 85 - Particella: 303 - Subalterno: 0 >
TRAVERSA CEFALINO SNC piano: T;

10 metri

Ultima planimetria in atti