

FOTO ESTERNO



VISTA FABBRICATO A
DESTINAZIONE
ARTIGIANALE/PRODUTTIVA
DA VIA STRADA
PROVINCIALE 23



VISTA FRONTE OVEST DEL
FABBRICATO A
DESTINAZIONE
ARTIGIANALE/PRODUTTIVA
DA VIA STRADA
PROVINCIALE 23



VISTA FRONTI SUD-OVEST
DEL FABBRICATO A
DESTINAZIONE
ARTIGIANALE/PRODUTTIVA
DA VIA STRADA
PROVINCIALE 23



 <p>U.I. n 3</p>	<p>VISTA FRONTE OVEST DEL FABBRICATO A DESTINAZIONE ARTIGIANALE/PRODUTTIVA DA VIA STRADA PROVINCIALE 23</p>
 <p>U.I. n 3 e 4</p>	<p>VISTA FRONTE SUD FABBRICATO A DESTINAZIONE ARTIGIANALE/PRODUTTIVA DA VIA STRADA PROVINCIALE 23</p>
 <p>U.I. n 3 e 4</p>	<p>VISTA FRONTE SUD FABBRICATO A DESTINAZIONE ARTIGIANALE/PRODUTTIVA DA VIA STRADA PROVINCIALE 23</p>





VISTA FRONTE SUD-EST DEL
FABBRICATO A
DESTINAZIONE
ARTIGIANALE/PRODUTTIVA
DA VIA STRADA
PROVINCIALE 23



VISTA INGRESSO
CARRALE/PEDONALE DEL
LABORATORIO
ARTIGIANALE (U.I. N 2)
DALLA VIA STRADA
PROVINCIALE 23



VISTA FRONTE OVEST DEL
LABORATORIO
ARTIGIANALE (U.I. N 2)
DALLA VIA STRADA
PROVINCIALE 23





VISTA FRONTE OVEST DEL
MAGAZZINO/DEPOSITO (U.I.
N 1) DALLA VIA STRADA
PROVINCIALE 23



VISTA TERRAZZA COMUNE
AL PIANO SECONDO



VISTA TERRAZZA COMUNE
AL PIANO SECONDO





FOTO U.I. N 1 - MAGAZZINO/DEPOSITO POSTO AL PIANO TERRA CON ANNESSA ANTISTANTE AREA CORTILIZIA PERTINENZIALE ESCLUSIVA



VISTA PORTA DI INGRESSO
AL MAGAZZINO/DEPOSITO

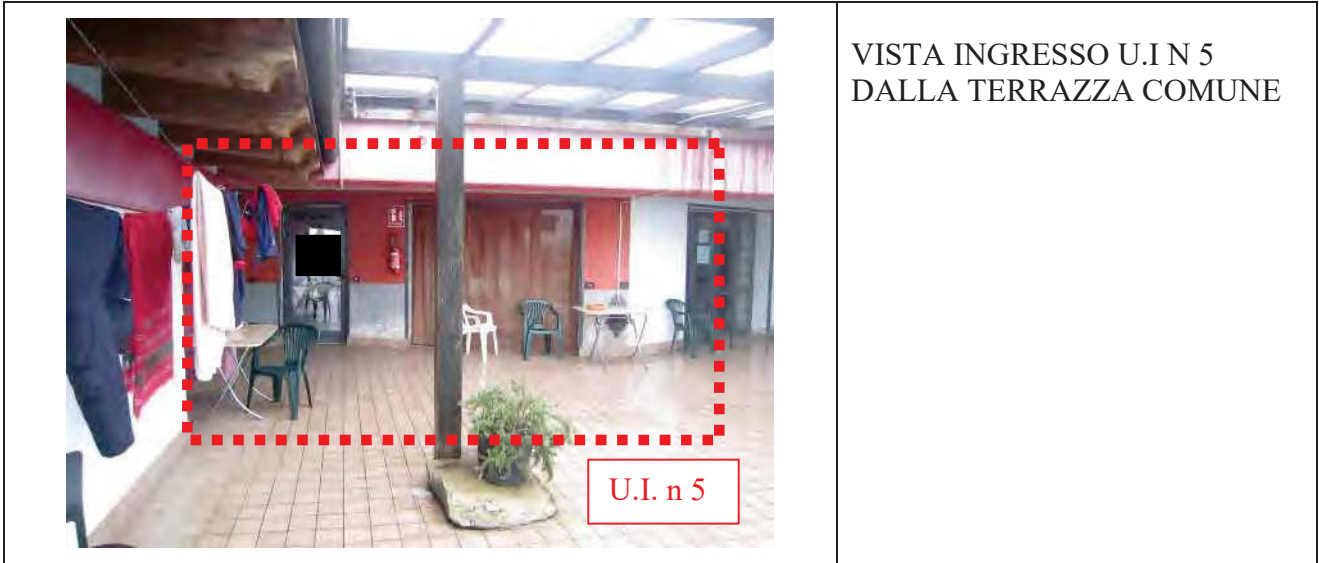

MAGAZZINO/DEPOSITO

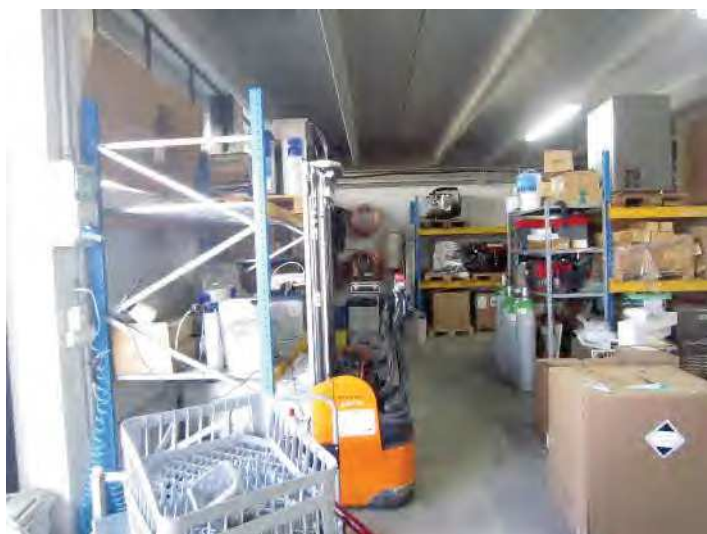

MAGAZZINO/DEPOSITO





MAGAZZINO/DEPOSITO



MAGAZZINO/DEPOSITO



MAGAZZINO/DEPOSITO





MAGAZZINO/DEPOSITO



VISTAPROSPETTO OVEST ED
AREA CORTILIZIA
PERTINENZIALE ESCLUSIVA



VISTA AREA CORTILIZIA
PERTINENZIALE ESCLUSIVA



FOTO U.I. N 2 - LABORATORIO ARTIGIANALE POSTO AL PIANO TERRA CON ANNESSA AREA CORTILIZIA PERTINENZIALE ESCLUSIVA SUI LATI NORD ED OVEST



UFFICIO



UFFICIO



UFFICIO



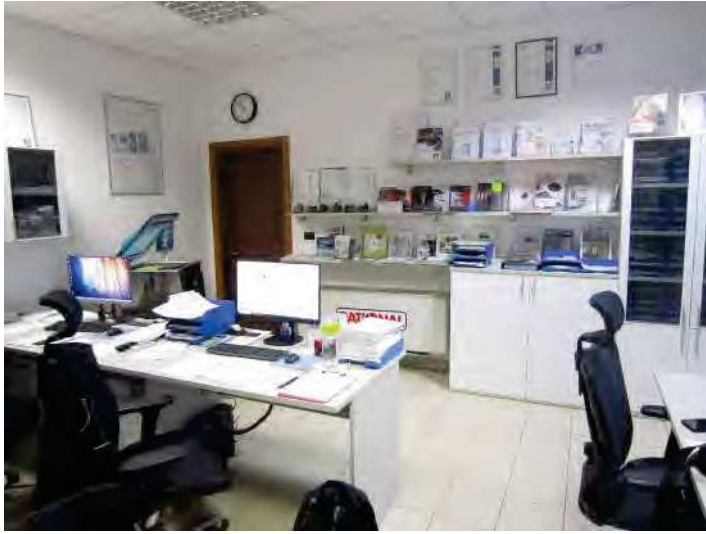

UFFICIO



ESPOSIZIONE



ESPOSIZIONE





ESPOSIZIONE



VISTA PORTE UFFICIO E
DISIMPEGNO/SPOGLIATOIO
DAL LOCALE ESPOSIZIONE



DISIMPEGNO/SPOGLIATOIO



 A photograph of a bathroom. On the left, there is a white pedestal sink with a chrome faucet. Above the sink is a round, wooden-framed mirror. To the right of the sink is a white vanity unit with a white countertop and a white sink. A wooden door is visible in the background. The floor is covered with light-colored square tiles.	<p>DISIMPEGNO/SPOGLIATOIO</p>
 A photograph showing a hallway or entrance to a bathroom. On the left, there is a green, textured shower curtain. In the center, there is a white door. The floor is covered with light-colored square tiles. A window with blue blinds is visible in the background.	<p>DISIMPEGNO/SPOGLIATOIO E WC</p>
 A photograph of a small bathroom. In the center, there is a white toilet with the lid up. To the left of the toilet is a white wall-mounted toilet paper holder. Above the toilet is a white radiator. A window with blue blinds is visible in the background. The floor is covered with light-colored square tiles.	<p>WC</p>





MAGAZZINO



MAGAZZINO



MAGAZZINO





MAGAZZINO



OFFICINA/LABORATORIO



OFFICINA/LABORATORIO





OFFICINA/LABORATORIO



VISTA AREA CORTILIZIA
PERTINENZIALE ESCLUSIVA
SUL LATO OVEST



VISTA AREA CORTILIZIA
PERTINENZIALE ESCLUSIVA
SUL LATO OVEST





VISTA AREA CORTILIZIA
PERTINENZIALE ESCLUSIVA
SUL LATO NORD



VISTA AREA CORTILIZIA
PERTINENZIALE ESCLUSIVA
SUL LATO NORD



VISTA PROSPETTO NORD





VISTA PROSPETTO NORD E
INGRESSO AL MAGAZZINO



FOTO U.I. N 3 - ABITAZIONE POSTA AL SECONDO PIANO



VISTA INGRESSO E PORTICO
DALLA TERRAZZA COMUNE



LOCALE PER ACCOGLIENZA
MIGRANTI



LOCALE PER ACCOGLIENZA
MIGRANTI





VISTA APERTURA VERSO
ALTRA UNITA' IMMOBILIARE
(U.I. n 4)



VISTA PORTA VERSO ZONA
NOTTE



CAMERA (1)





CAMERA (1)



VISTA DISIMPEGNO DALLA
CAMERA (1)



BAGNO (1)





BAGNO (1)



BAGNO (2)



BAGNO (2)





CAMERA (2)



CAMERA (2)



VISTA DISIMPEGNO DALLA
CAMERA (2)



FOTO U.I. N 4 - IMMOBILE AD USO CIVILE DESTINATO ALL'ACCOGLIENZA DEI MIGRANTI POSTO AL SECONDO PIANO



VISTA INGRESSO DALLA TERRAZZA COMUNE



LOCALE PER ACCOGLIENZA MIGRANTI

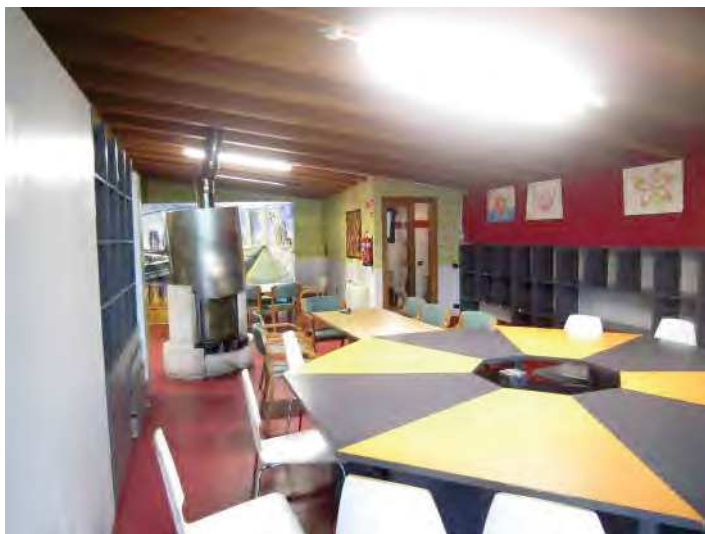

LOCALE PER ACCOGLIENZA MIGRANTI





LOCALE PER ACCOGLIENZA
MIGRANTI



LOCALE PER ACCOGLIENZA
MIGRANTI



LOCALE PER ACCOGLIENZA
MIGRANTI E VISTA
INGRESSO ALLA CAMERA





LOCALE PER ACCOGLIENZA
MIGRANTI



LOCALE PER ACCOGLIENZA
MIGRANTI



VISTA BALCONE





BAGNO



DISIMPEGNO BAGNO



CAMERA PER ACCOGLIENZA
MIGRANTI





CAMERA PER ACCOGLIENZA
MIGRANTI



**FOTO U.I. N 5 - IMMOBILE AD USO CIVILE DESTINATO ALL'ACCOGLIENZA DEI
MIGRANTI POSTO AL SECONDO PIANO**



FOTO INGRESSO DALLA
TERRAZZA COMUNE



CAMERA PER ACCOGLIENZA
MIGRANTI



CAMERA PER ACCOGLIENZA
MIGRANTI





CAMERA PER ACCOGLIENZA
MIGRANTI



VISTA INGRESSO AL
DISIMPEGNO



VISTA DISIMPEGNO





BAGNO



BAGNO



VISTA MACCHIE SUI
TRAVETTI E SULL'ASSITO IN
LEGNO NEL BAGNO



Allegato 1.4

Planimetria con indicazione delle utenze delle diverse unità immobiliari e della posizione dei rispettivi contatori ricevuta in copia dal legale rappresentante della società debitrice [REDACTED].

