

Ufficio per il Catasto

Ufficio per il Catasto  
**CATASTO FABBRICATI**  
 Direzione Provinciale di Roma

ELABORATO PLANIMETRICO	Completato dai: Pirelli Claudio		Dimitto all'Atto Generale		Rev. Data	n. Fogli
Catone di base	Sezioni	Spazio EP	Particelle Tot	PROSPETTIVE	STRUTTURE	Met
Situazione grafica del fabbricato			Espr. Regione n.		041	Scala 1 : 1000

PIANO TERRA



MOD. 88  
P. 100 - 10/94



MINISTERO DELLE FINANZE  
DIREZIONE GENERALE DEL CATASTO E DEI S.S.TT.EE.  
**CATASTO EDILIZIO URBANO** (RDL 13-4-1939, n. 652)

LIRE  
500

Planimetria di u.i.u. in Comune di ANZIO via EUROPA civ. \_\_\_\_\_

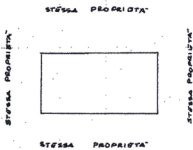

10 metri

PIANO TERRA

7600761 918000

7600761 918000

ORIENTAMENTO



SCALA DI 1:100

Dichiarazione di N.C.   
 Denuncia di variazione   
 pianimetria in atti  
 Identificativo catastale 7600761 918000  
 R. 711 sub. 105

Compilate dal ING. INNOCENZO A. D'ERME  
 (Titolo, cognome e nome)  
 Iscritto al albo degli INGEGNERI  
 della provincia di LATINA  
 data \_\_\_\_\_ Firma [Signature]

RISERVATO ALL'UFFICIO

**ORDINE DEGLI INGEGNERI  
 LATINA**  
 Iscritto al n. 426 dell'Albo

**Agenzia delle Entrate**  
**CATASTO FABBRICATI**  
 Ufficio Provinciale di  
 Roma

Dichiarazione protocollo n. RM068432 del 11/11/2016

Planimetria di u.i.u. in Comune di Anzio

Viale Europa

civ. 16

Identificativi Catastali:

Sesione:

Foglio: 17

Particella: 711

Subalterno: 34

Compilata da:  
Ferretti CarloIsoritto all'albo:  
Architetti

Prov. Roma

N. 08850

scheda n. 1

Scala 1:100

ABITAZIONE  
 PIANO SECONDO  
 SCALA B  
 INTERNO 9  
 H. ml. 2,68

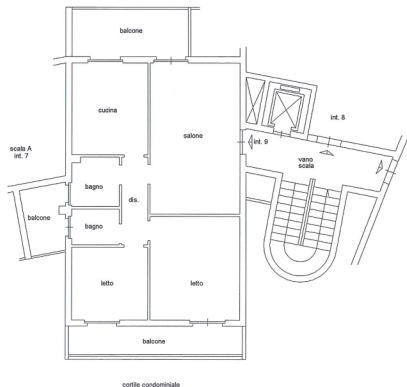

Catasto dei Fabbricati - Situazione al 14/11/2016 - Comune di ANZIO (A323) - Foglio: 17 - Particella: 711 - Subalterno: 34 >  
 VIALE EUROPA n. 16 piano: 2 interno: 9 scala: B:

Ultima planimetria in atti

Data: 14/11/2016 - n. T121306 - Richiedente: FRRCRL63P07D773B

Totale schede: 1 - Formato di acquisizione: A4(210x297) - Formato stampa richiesto: A4(210x297)