



MINISTERO DELLE FINANZE

Mod. B (Nuovo Catasto Edilizio Urbano)

DIREZIONE GENERALE DEL CATASTO E DEI SERVIZI TECNICI ERARIALI

NUOVO CATASTO EDILIZIO URBANO

(R. DECRETO-LEGGE 11 APRILE 1959, N. 457)

Planimetria dell'immobile situato nel Comune di CISON DI VALMARINO Via ALPINA N° 1-3 - TOVENA-

Dista ELABORATO PLANIMETRICO PER LA DIMOSTRAZIONE DELLA SUDDIVISIONE IN SUBALTERNI

Allegata alla dichiarazione presentata all'Ufficio Tecnico Erariale di TREVISO Scheda N.°

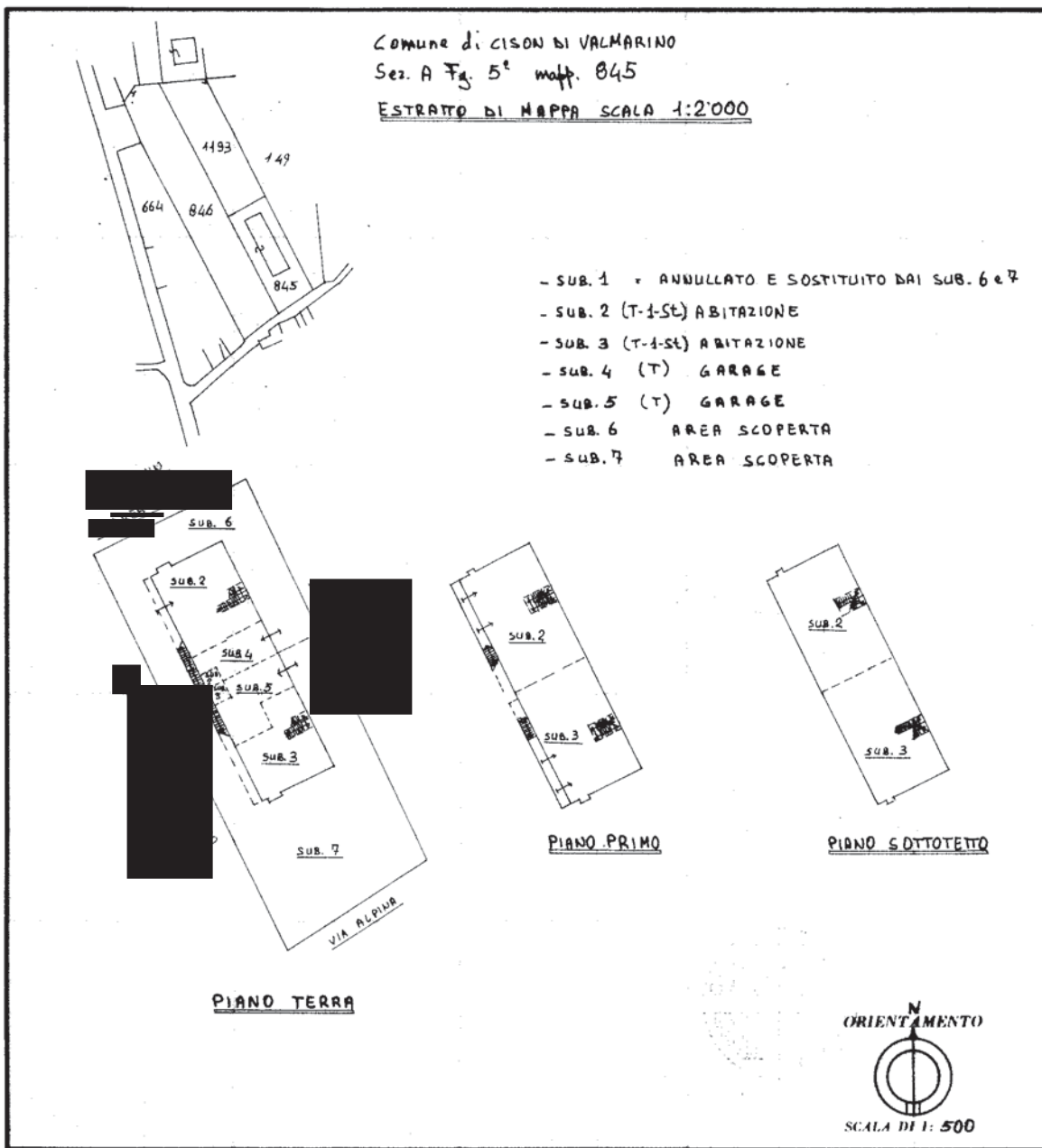

SPAZIO RISERVATO PER LE ANNOTAZIONI D'UFFICIO

DATA

PROT. N°

A5/845/9999

Compilata dal GEOMETRA
(Titolo, nome e cognome del tecnico)

GIOVANNI NICARETTA

Iscritto all'Albo dei GEOMETRI N° 1061

della Provincia di TREVISO

DATA 18 MAGGIO 1987

Firma: M. Nicaretti

Ultima planimetria in atti

ACCERTAMENTO DELLA PROPRIETÀ IMMOBILIARE URBANA ELENCO DEI SUBALTERNI ASSEGNATI

Comune CISON DI VALMARINO	Sezione A	Foglio 5	Particella 845	Tipo mappale	del:
------------------------------	--------------	-------------	-------------------	--------------	------

Sub	UBICAZIONE via/piazza	n.civ	Piani	Scala	Int	DESCRIZIONE
1						Immobile Soppresso
2	VIA BRIGATE ALPINE	1	1 - 2 - T			ABITAZIONI DI TIPO CIVILE
3	VIA BRIGATE ALPINE	3	1 - 2 - T			ABITAZIONI DI TIPO CIVILE
4	VIA BRIGATE ALPINE	1	T			STALLE, SCUDERIE, RIMESSE E AUTORIMESSE
5	VIA BRIGATE ALPINE	3	T			STALLE, SCUDERIE, RIMESSE E AUTORIMESSE
6	VIA ALPINA	1	T			AREA URBANA
7	VIA ALPINA	3	T			AREA URBANA

Visura telematica

Ministero delle Finanze
DIREZIONE GENERALE DEL CATASTO E DEI SERVIZI TECNICI ERARIALI
NUOVO CATASTO EDILIZIO URBANO
 (Decreto del Presidente della Repubblica n. 237 del 28/2/1985)
 Planimetria dell'immobile situato nel Comune di CISON DI VALMARINO Via Alpina n. 1 - TOUENA
 Ditta [REDACTED]
 Allegata alla dichiarazione presentata all'Ufficio Tecnico Erariale di TREVISO Scheda N. 1/2

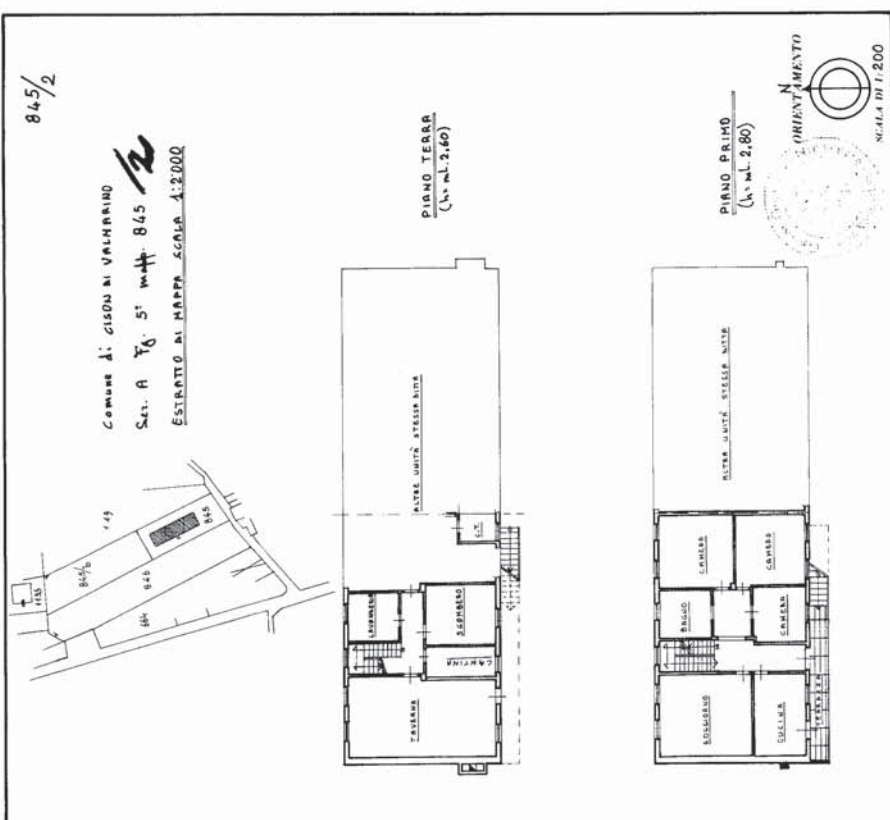

Compilata dal **GEOMETRA**
GIOVANNI NIGARETTA
 iscritto all'Albo dei Geometri n. 1064
 della Provincia di TREVISO
 data 20 giugno 1986
 Firmato [Signature]

SPAZIO RISERVATO PER LE ANNOTAZIONI D'UFFICIO
 DATA
 PROT. N.



MINISTERO DELLE FINANZE

Mod. B (Nuovo Catasto Edilizio Urbano)

DIREZIONE GENERALE DEL CATASTO E DEI SERVIZI TECNICI ERARIALI NUOVO CATASTO EDILIZIO URBANO

(R. DECRETO-LEGGE 15 APRILE 1976, N. 452)

Planimetria dell'immobile situato nel Comune di CISON DI VALMARINO Via ALPINA N°1- -TOVENA-

Ditta [REDACTED]

Allegata alla dichiarazione presentata all'Ufficio Tecnico Erariale di TREVISO

Scheda N.°

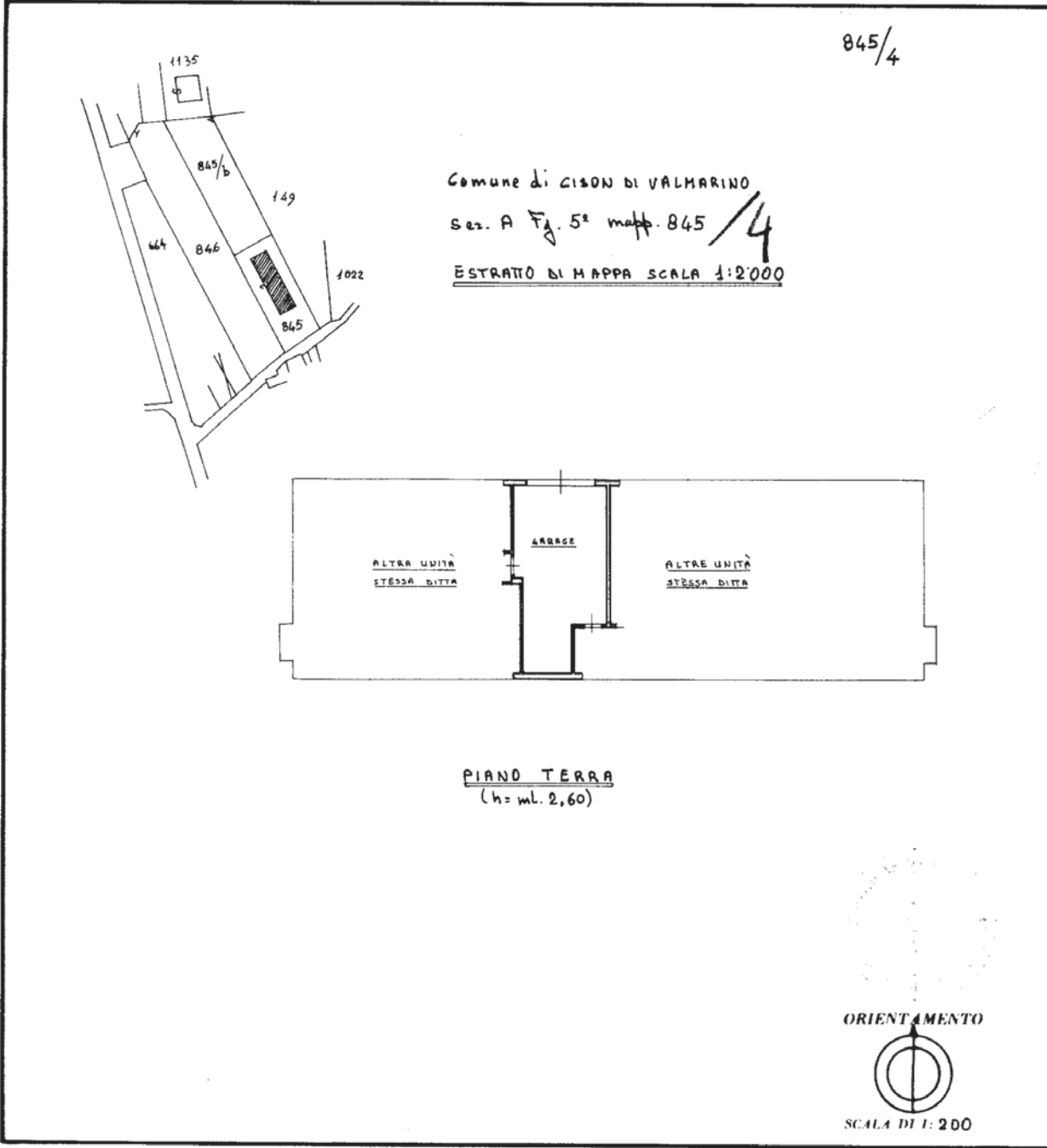

SPAZIO RISERVATO PER LE ANNOTAZIONI D'UFFICIO	
DATA	
PROT. N.º	

Compilata dal GEOMETRA
(Titolo, nome e cognome del tecnico)
GIOVANNI NICARETTA
Iscritto all'Albo dei GEOMETRI N° 1061
della Provincia di TREVISO
DATA 20 GIUGNO 1986
Firma: [Signature]



MINISTERO DELLE FINANZE

Mod. B (Nuovo Catasto Edilizio Urbano)

DIREZIONE GENERALE DEL CATASTO E DEI SERVIZI TECNICI ERARIALI

NUOVO CATASTO EDILIZIO URBANO

(R. DECRETO-LEGE 13 APRILE 1939, N. 452)

Planimetria dell'immobile situato nel Comune di CISON DI VALMARINO Via ALPINA N°4-3 -TOVENA-

Ditta

Allegata alla dichiarazione presentata all'Ufficio Tecnico Erariale di TREVISO Scheda N.°

845/6

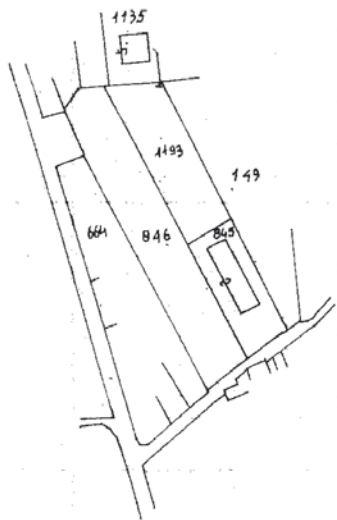

Comune di CISON DI VALMARINO
Sez. A Fog. 5^o mapp. 845
ESTRATTO DI MAPPA. SCALA 1:2000

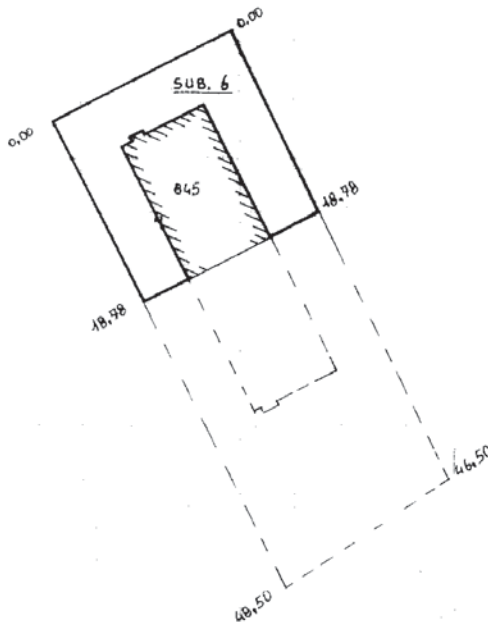

AREA SCOPERTA = md. 229 =
SUPERFICIE COPERTA = md. 121 =
TOTALE md. 350 =



SPAZIO RISERVATO PER LE ANNOTAZIONI D'UFFICIO

DATA
PROT. N.°

A5/845/6

Compilata dal GEOMETRA
(Titolo, nome e cognome del tecnico)
GIOVANNI NICARETTA
Iscritto all'Albo dei GEOMETRI N° 1061
della Provincia di TREVISO
DATA 18 MAGGIO 1987
Firma: Nicarella Giovanni



N=100

E=1000

1 Particella: 845

9-Apr-2024 8:36:25
Protocollato pratica T26409/2024
Scala originale: 1:2000
Dimensione cornice: 776.000 x 552.000 metri
Comune: (TV) CISON DI VAMMARINO
Foglio: 5