



24-Set-2024 10:3:40  
Comune: (TV) FOLLINA  
Foglio: 14 A11-B  
Scala originale: 1:1000  
Dimensione cornice: 267.000 x 189.000 metri  
Protocollo pratica T88062/2024

E=800

1 Particella: 35



MINISTERO DELLE FINANZE

Mod. B (Nuovo Catasto Edilizio Urbano)

DIREZIONE GENERALE DEL CATASTO E DEI SERVIZI TECNICI ERARIALI

# NUOVO CATASTO EDILIZIO URBANO

(R. DECRETO-LEGGE 13 APRILE 1979, N. 652)

Planimetria dell'immobile situato nel Comune di FOLLINA Via Roma

Ditta [REDACTED]

Allegata alla dichiarazione presentata all'Ufficio Tecnico Erariale di TREVISO Scheda N.°

4

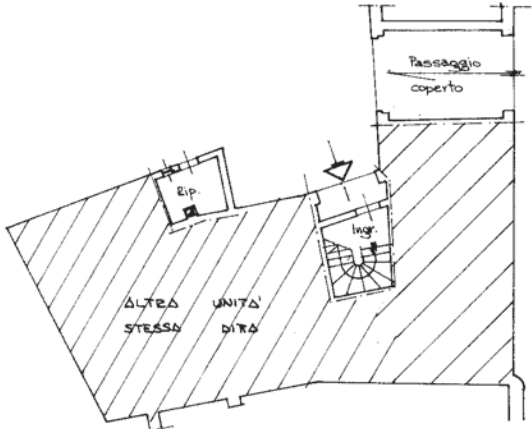

PIANO TERRA h. 3,00



ESTRATTO di MAPPA  
Comune di FOLLINA  
Fig. 14<sup>a</sup> (ex 14) m.m. 35 sc. 1/1000

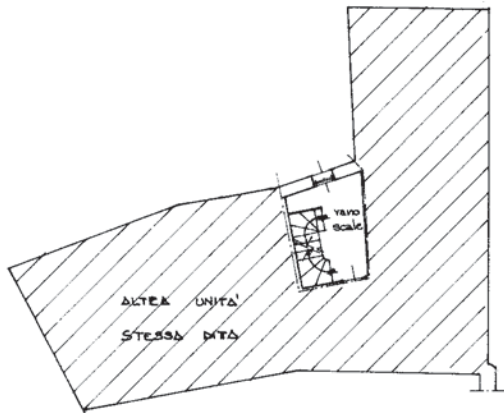

1° PIANO h. 2,76

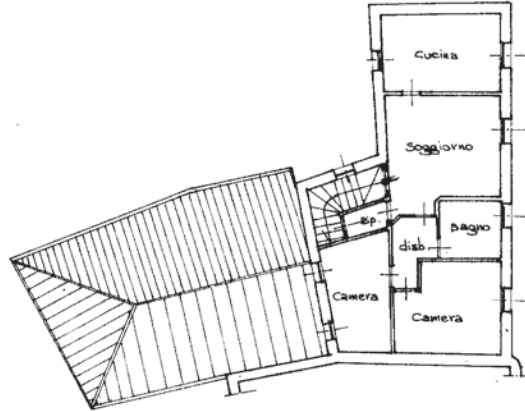

2° PIANO h. 2,70

ORIENTAMENTO



SCALA DI 1:200

### SPAZIO RISERVATO PER LE ANNOTAZIONI D'UFFICIO

DATA 27 OTT. 1987  
PROT. N.° 45109

V87  
4880PA

Compilata dal Geometra  
(Titolo, nome e cognome del tecnico)  
MARINO MANTESE  
Iscritto all'Albo dei Geometri n.° 1225  
della Provincia di TREVISO  
DATA 14 ottobre 1987  
Firma: *Marino Mantese*



MODULARIO  
P. - rig. rend. - 498



MINISTERO DELLE FINANZE  
DIREZIONE GENERALE DEL CATASTO E DEI SERVIZI TECNICI ERARIALI  
**NUOVO CATASTO EDILIZIO URBANO**

Mod. A (Nuovo Catasto Edilizio Urbano)

Lire 350

Planimetria dell'immobile situato nel Comune di FOLLINA Via ROMA

Ditta [REDACTED]

Allegata alla dichiarazione presentata all'Ufficio Tecnico Erariale di TREVISO

AREA SCOPERTA MQ. 235. =

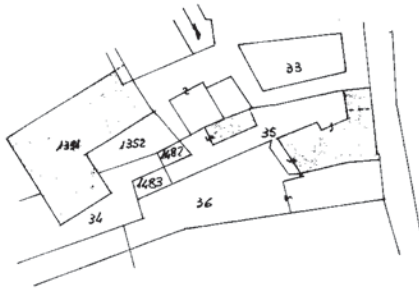
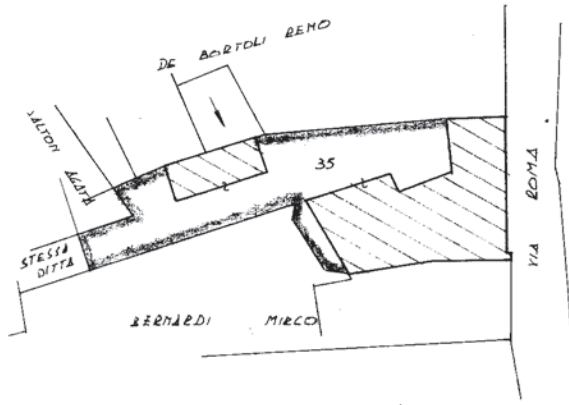

ESTRATTO DI MAPPA sulla 1:1000  
COMUNE DI FOLLINA  
SEZ. A FOLLIO 14 M. 35

ORIENTAMENTO



SCALA DI 1: 500

SPAZIO RISERVATO PER LE ANNOTAZIONI D'UFFICIO

DATA 19/09/1988  
PROT. N° 28790

V88  
28790 A

Compilata dal GEOMETRA  
ANTONIO STEFANI  
(Titolo, nome e cognome del tecnico)  
Iscritto all'Albo de GEOMETRI  
della Provincia di TREVISO  
DATA 31 AGOSTO 1988  
Firma: Antonio Stefani

Ultima planimetria in atti