

LIRE 385

MODULARIO
1 fog. rand. 289



MINISTERO DELLE FINANZE
DIREZIONE GENERALE DEL CATASTO E DEI SS.TT.EE.
CATASTO EDILIZIO URBANO (RDL 13-4-1939, n. 652)

51

Planimetria di u.i.u. in Comune di BUTTIGLIERA ALTA via C.SO VANDEL civ. 4

SOSTITUISCE PLANIMETRIA

F.4 n°478 sub. 1

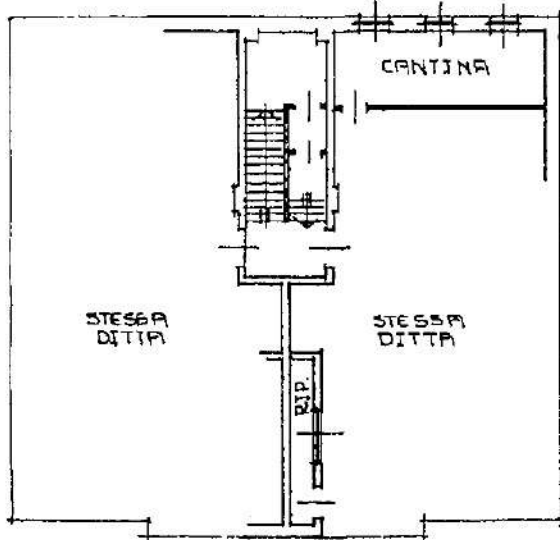

PIANTA PIANO INTERRATO

(H. 3.00 mt.)

300

10 metri

PIANTA PIANO TERRENO

(H. 2.80 mt.) 280

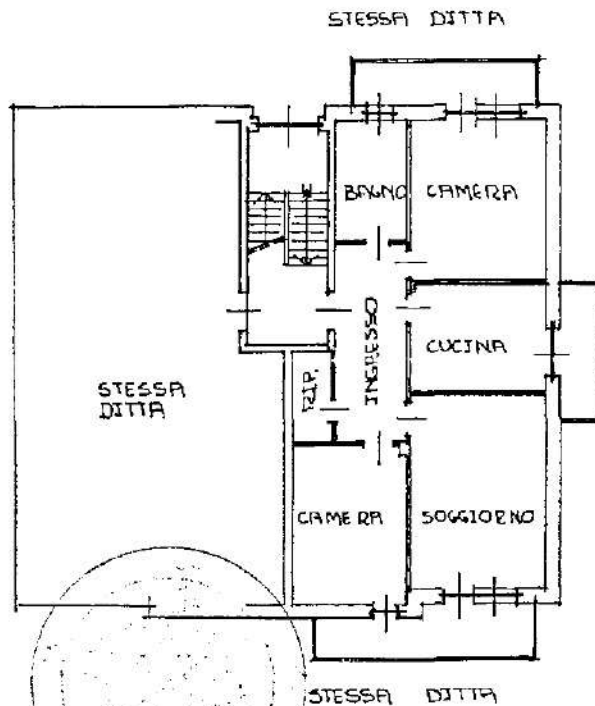

ORIENTAMENTO NORD

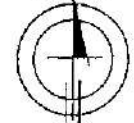

SCALA DI 1:200

Catasto dei fabbricati - Situazione al 21/03/2016 - Comune di BUTTIGLIERA ALTA (B305) - Foglio: 4 - Particella: 478 - Subalterno: 1 - CORSO ALFONSO VANDEL n. 4 piano: S/I

Dichiarazione di N.C.
Una planimetria in atti
Dalla nota di variazione

Compilata dal **GEOMETRA**
(Titolo, cognome e nome)
RAIMONDO STEFANO
Iscrio all'albo dei **GEOMETRI**
della provincia di **TORINO** n. **1065**
data **19-12-91** Firma

RISERVATO ALL'UFFICIO

018848 - 23 DIC 91

Data presentazione: 23/12/1991 - Data: 21/03/2016 - n. T322024 - Richiedente: VGLFNC74A06L219S
Totale fogli: 1 - Formato di acquisizione: A4(210x297) - Formato stampa rchiesto: A4(210x297)

F. **478** sub. **1**

MODULARIO
n. 487



MINISTERO DELLE FINANZE
DIREZIONE GENERALE DEL CATASTO E DEI SERVIZI TECNICI ERARIALI
NUOVO CATASTO EDILIZIO URBANO

Lire
200

Planimetria dell'immobile situato nel Comune di BUTTIGLIERA ALTA Via C.so VANDEL n. 4

Ditta
Allegata alla dichiarazione presentata all'Ufficio Tecnico Erariale di TORINO
n. 25/09/1980. 0909/11 - s.o. ROSSANO (CA) s.l.

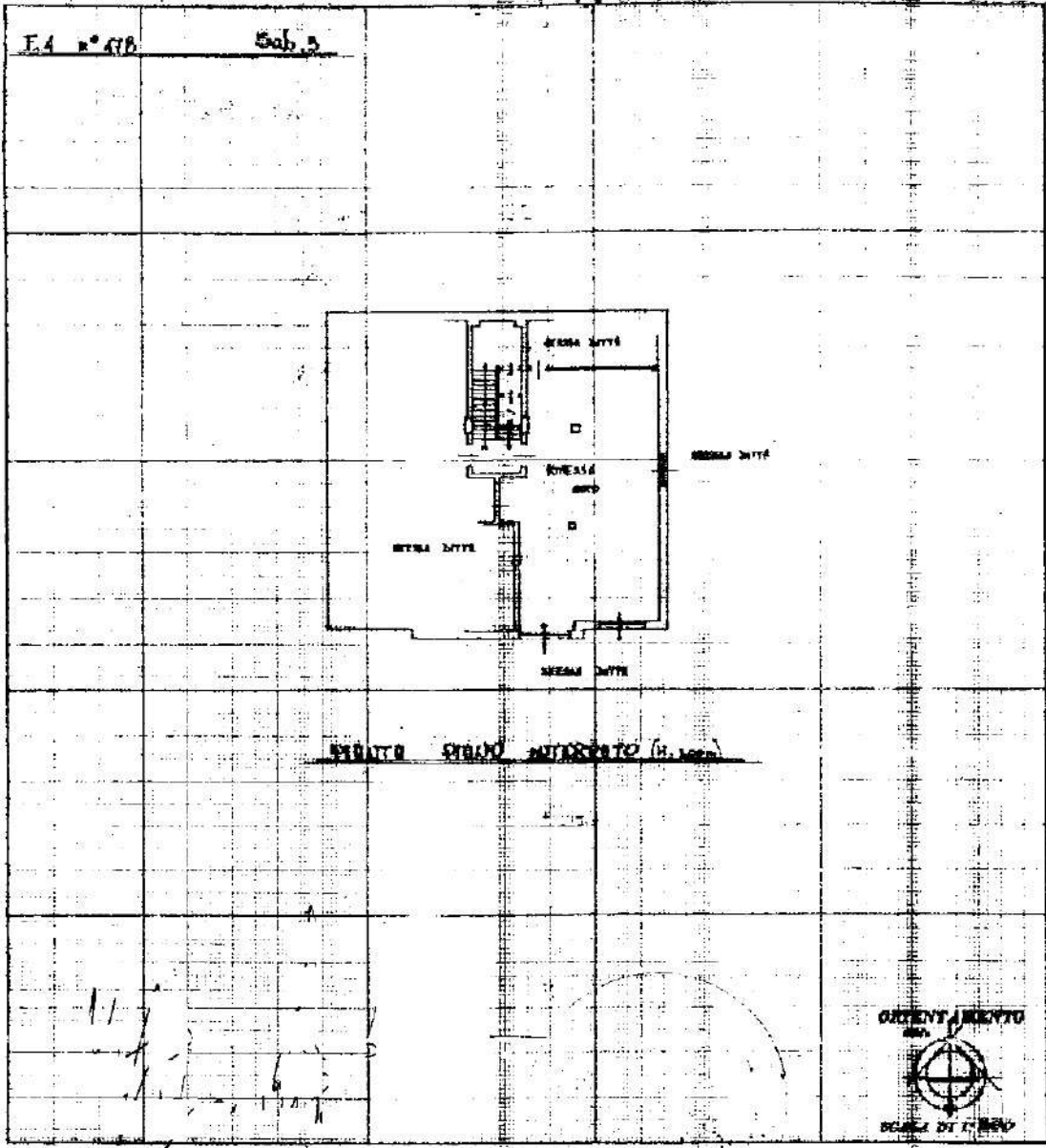

SPAZIO RISERVATO PER LE ANNOTAZIONI D'UFFICIO

DATA 19 GIU. 1987
PROT. N° 1038/1

Completata dal GEOMETRA
STEFANO RAINONDO
Iscritto all'Albo dei GEOMETRI
della Provincia di TORINO
DATA 04 GIUGNO 1987
Firma:

Catasto dei Fabbricati - Situazione al 21/03/2016 - Comune di BUTTIGLIERA ALTA (P305) - < Foglio: 4 - Particella: 478 - Subalterno: 3 >
CORSO ALFONSO VANDEL n. 4 piano: S1;

10 metri

Ultima planimetria in atti

ALLEGATO "e"
AL N. 568
DELLA RACCOLTA



MINISTERO DELLE FINANZE

DIREZIONE GENERALE DEL CATASTO E DEI SERVIZI TECNICI ERARIALI

1 NUOVO CATASTO EDILIZIO URBANO

(D. DECRETI-LIBRO 8 APRILE 1986, N. 60)

Lire 200

Planimetria dell'immobile situato nel Comune di BOTTIGLIERA ALTA Via C. so VANDEL n. 4

Ditta

Allegata alla dichiarazione presentata all'Ufficio Tecnico Erariale di TORINO

n. 1088/1482 s.l. s.a. FOSSANO (ca)

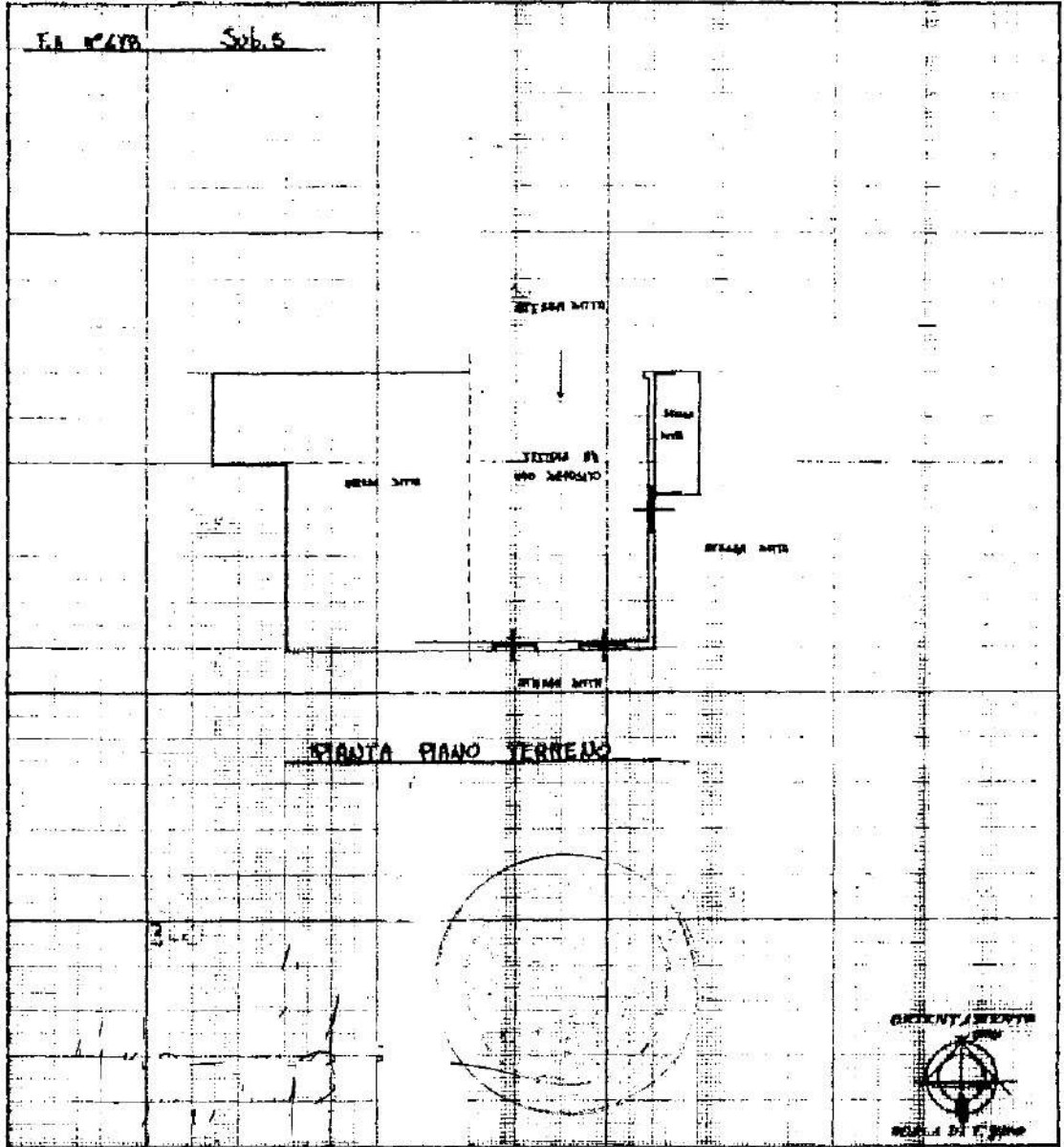

SPAZIO RISERVATO PER LE ANNOTAZIONI D'UFFICIO

DATA **19 GIU. 1987**

PROT. N° **1088/1**

Completato dal **GEOMETRA**
(Firma, nome e cognome del titolare)
STEFANO BAIARDI

Iscritto all'Albo dei **GEOMETRI**
della Provincia di **TORINO**

DATA **06 GIUGNO 1987**

Firma:

Catasto dei Fabbricati - Situazione al 21/03/2016 - Comune di BOTTIGLIERA ALTA (B305) - < Foglio: 4 - Particella: 478 - Subalterno: 5 - CORSO ALFONSO VANDEL n. 4 piano: 1.

Ultima planimetria in atti

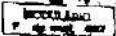

MINISTERO DELLE FINANZE
DIREZIONE GENERALE DEL CATASTO E DEI SERVIZI TECNICI ERARIALI

Mod. 11 (Nuovo Catasto Edilizio Urbano)

Lire
200

NUOVO CATASTO EDILIZIO URBANO

LA PRESENTAZIONE DEVE ESSERE EFFETTUATA DAL 1° MARZO 1987

Planimetria dell'immobile situato nel Comune di BOTTIGLIERA ALTA Via C. SO. VANDEL n. 204

Ditta

Allegata alla dichiarazione presentata all'Ufficio Tecnico Erariale di TORINO

F. n. 1038/1 P. n. 44 - s. n. 1038/100 (s. n.)

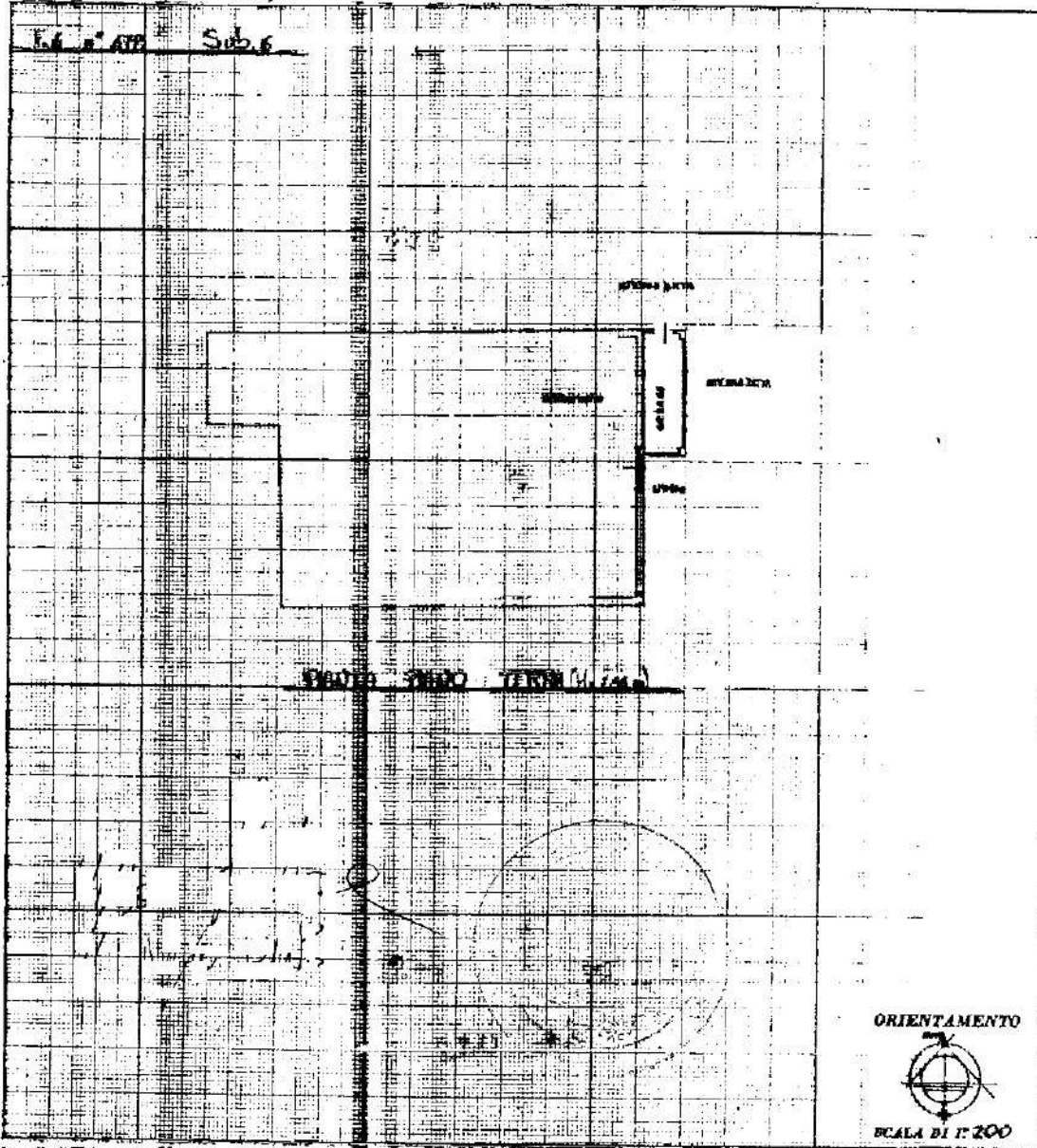

Catasto dei Fabbricati - Situazione al 21/03/2016 - Comune di BOTTIGLIERA ALTA (B305) - Foglio: 4 - Particella: 478 - Subalterno: 6 >
CORSO ALFONSO VANDEL, n. 4 piano I.

10 metri

SPAZIO RISERVATO PER LE ANNOTAZIONI D'UFFICIO

DATA **19 GIU. 1987**

PROT. N. **1038/1**

Completata dal **GEOMETRA**
(Titolo, nome e cognome del redattore)

STEFANO ROLANDO

Incarico all'Albo dei **GEOMETRI**

della Provincia di **TORINO**

DATA **04 GIUGNO 1987**

Firma:



Ultima planimetria in atti

13716
MODULINO



MINISTERO DELLE FINANZE
DIREZIONE GENERALE DEL CATASTO E DEI SERVIZI TECNICI ERARIALI

Mod. B (Nuovo)
L. 200

12 NUOVO CATASTO EDILIZIO URBANO

(R. DECRETO-LEGGI 11 APRILE 1976, N. 642)

Planimetria dell'immobile situato nel Comune di BUTTIGLIERA ALTA Via C.so VANDEL n°4

Data ELABORATO PLANIMETRICO

Allegata alla dichiarazione presentata all'Ufficio Tecnico Erariale di TORINO

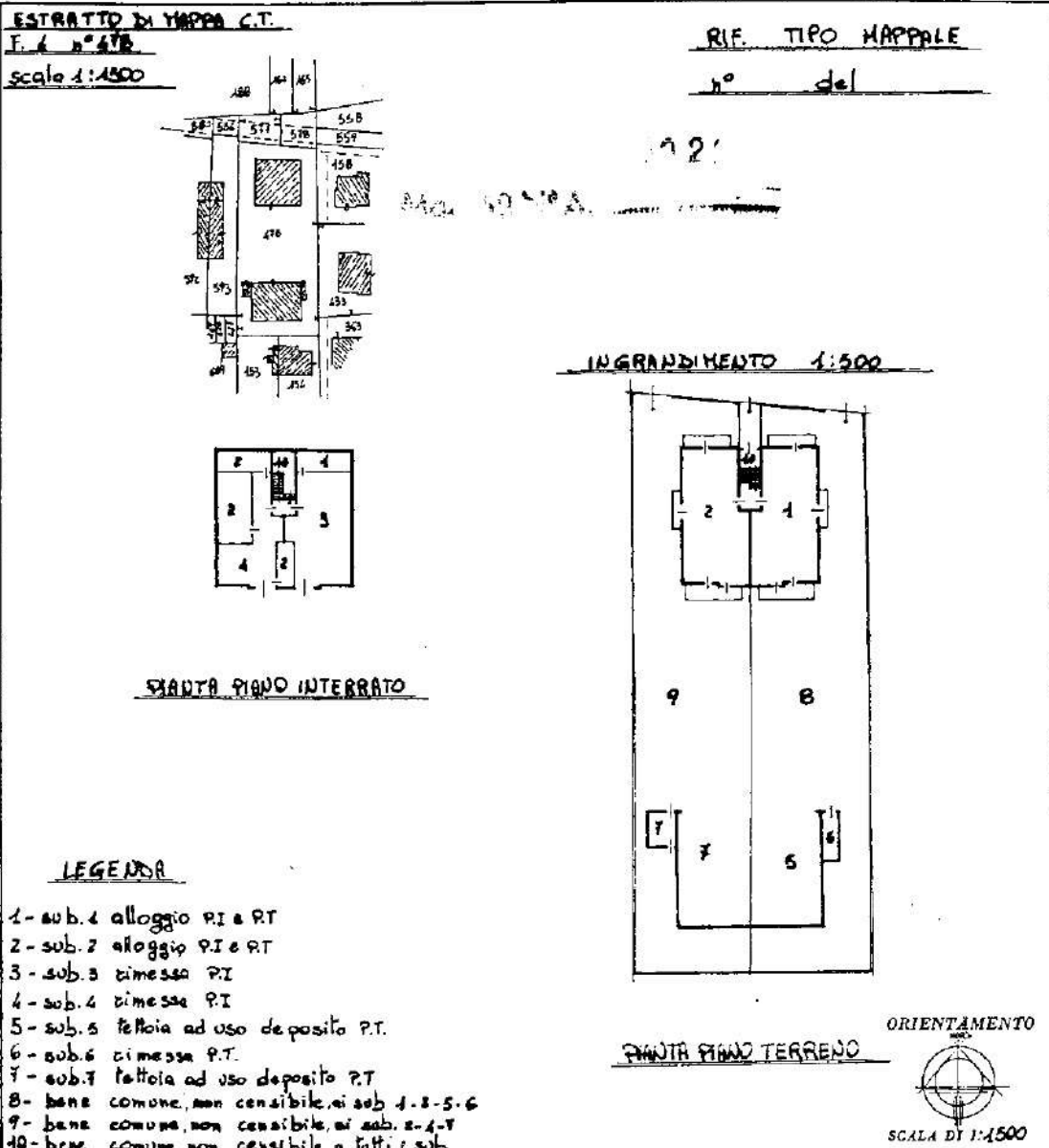

SPAZIO RISERVATO PER LE ANNOTAZIONI D'UFFICIO

DATA 19 6 1987

PROT. N° 1038/1

[Signature]

Compilata dal **GEOMETRA**
(Tras. n. 1038/1 del 1987)
STEFANO RAIMONDO

Iscritto all'Albo dei **GEOMETRI**
della Provincia di **TORINO**

DATA **04 GIUGNO 1987**

Firma: *[Signature]*

[Circular Stamp]

Catasto dei Fabbricati - Situazione al 21/03/2016 - Comune di BUTTIGLIERA ALTA (B305) - < Foglio: 4 - Particella: 478 - Elaborato planimetrico

Ultima planimetria in atti