



Foto n°317 -



Foto n°318 -

Visura per immobile

Situazione degli atti informatizzati al 18/10/2019

Dati della richiesta	Comune di CAGLIARI (Codice: B354)
	Provincia di CAGLIARI
Catasto Fabbricati	Sez. Urb.: A Foglio: 10 Particella: 1459 Sub.: 18

Unità immobiliare

N.	DATI IDENTIFICATIVI				DATI DI CLASSAMENTO							DATI DERIVANTI DA
	Sezione Urbana	Foglio	Particella	Sub	Zona Cens.	Micro Zona	Categoria	Classe	Consistenza	Superficie Catastale	Rendita	
1	A	10	1459	18	1		C/2	3	16 m ²	Totale: 18 m ²	Euro 134,69	Variazione del 09/11/2015 - Inserimento in visura dei dati di superficie.

Indirizzo	VIA PESCHIERA SNC piano: T;
Annotazioni	classamento e rendita non rettificati entro dodici mesi dalla data di iscrizione in atti della dichiarazione (D.M. 701/94)

INTESTATO

N.	DATI ANAGRAFICI	CODICE FISCALE	DIRITTI E ONERI REALI
1	██████████ sede in CAGLIARI	██████████*	(1) Proprieta` per 1/1

Mappali Terreni Correlati

Codice Comune B354 - Sezione A - Foglio 10 - Particella 1459

Unità immobiliari n. 1

Tributi erariali: Euro 0,90

Visura telematica

* Codice Fiscale Validato in Anagrafe Tributaria

**Agenzia del Territorio
CATASTO FABBRICATI
Ufficio Provinciale di
Cagliari**

Dichiarazione protocollo n. CA0234106 del 05/07/2004

Planimetria di u.i.u. in Comune di Cagliari

Via Peschiera

civ. SNC

Identificativi Catastali:

Sezione: A

Foglio: 10

Particella: 1459

Subalterno: 18

Compilata da:
Masala Patrizia

Iscritto all'albo:
Geometri

Prov. Cagliari

N. 1832

Scheda n. 1

Scala 1:100

PIANO TERRA h. 2.40 mt.

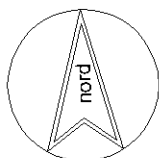
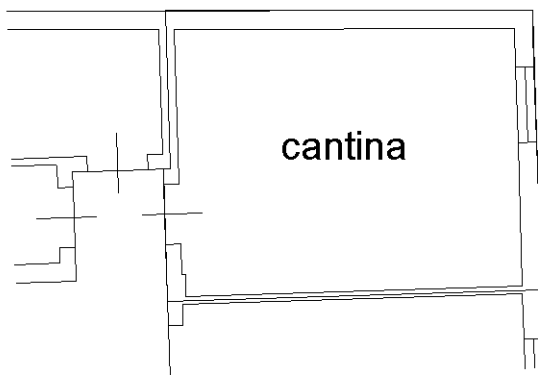

Ultima planimetria in atti