

Foto n°319 -



Foto n°320 -



Foto n°321 -

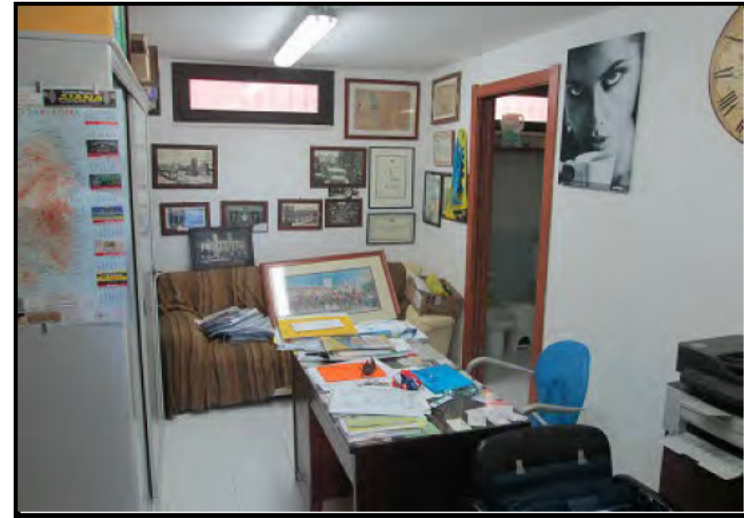

Foto n°322 -

Visura storica per immobile

Situazione degli atti informatizzati dall'impianto meccanografico al 18/10/2019

Dati della richiesta	Comune di CAGLIARI (Codice: B354)
Catasto Fabbricati	Provincia di CAGLIARI
	Sez. Urb.: A Foglio: 10 Particella: 1459 Sub.: 19

INTESTATO

1	██████████ sede in CAGLIARI	██████████	(1) Proprieta` per 1/1
---	-----------------------------	------------	------------------------

Unità immobiliare dal 09/11/2015

N.	DATI IDENTIFICATIVI				DATI DI CLASSAMENTO							DATI DERIVANTI DA
	Sezione Urbana	Foglio	Particella	Sub	Zona Cens.	Micro Zona	Categoria	Classe	Consistenza	Superficie Catastale	Rendita	
1	A	10	1459	19	1		C/2	3	16 m ²	Totale: 19 m ²	Euro 134,69	Variazione del 09/11/2015 - Inserimento in visura dei dati di superficie.
Indirizzo				VIA PESCHIERA SNC piano: T;								
Annotazioni				classamento e rendita non rettificati entro dodici mesi dalla data di iscrizione in atti della dichiarazione (D.M. 701/94)								

Mappali Terreni Correlati

Codice Comune B354 - Sezione A - Foglio 10 - Particella 1459

Situazione dell'unità immobiliare dal 05/07/2005

N.	DATI IDENTIFICATIVI				DATI DI CLASSAMENTO							DATI DERIVANTI DA
	Sezione Urbana	Foglio	Particella	Sub	Zona Cens.	Micro Zona	Categoria	Classe	Consistenza	Superficie Catastale	Rendita	
1	A	10	1459	19	1		C/2	3	16 m ²		Euro 134,69	VARIAZIONE NEL CLASSAMENTO del 05/07/2005 protocollo n. CA0164216 in atti dal 05/07/2005 VARIAZIONE DI CLASSAMENTO (n. 13203.1/2005)
Indirizzo				, VIA PESCHIERA SNC piano: T;								
Annotazioni				classamento e rendita non rettificati entro dodici mesi dalla data di iscrizione in atti della dichiarazione (D.M. 701/94)								

Visura storica per immobile

Situazione degli atti informatizzati dall'impianto meccanografico al 18/10/2019

Situazione dell'unità immobiliare dal 05/07/2004

N.	DATI IDENTIFICATIVI				DATI DI CLASSAMENTO							DATI DERIVANTI DA
	Sezione Urbana	Foglio	Particella	Sub	Zona Cens.	Micro Zona	Categoria	Classe	Consistenza	Superficie Catastale	Rendita	
1	A	10	1459	19	1		C/2	3	16 m ²		Euro 134,69	Variazione del 05/07/2004 protocollo n. CA0234106 in atti dal 05/07/2004 UNITA AFFERENTI EDIFICATE SU AREA URBANA (n. 10802.1/2004)
Indirizzo				, VIA PESCHIERA SNC piano: T;								
Annotazioni				classamento proposto (D.M. 701/94)								

Situazione degli intestati dal 05/07/2004

N.	DATI ANAGRAFICI			
1	[REDACTED]		[REDACTED]	[REDACTED]
DATI DERIVANTI DA		del 05/07/2004 protocollo n. CA0234106 in atti dal 05/07/2004 Registrazione: UNITA AFFERENTI EDIFICATE SU AREA URBANA (n. 10802.1/2004)		

Situazione dell'unità immobiliare che ha originato il precedente dal 26/03/2004

N.	DATI IDENTIFICATIVI				DATI DI CLASSAMENTO							DATI DERIVANTI DA
	Sezione Urbana	Foglio	Particella	Sub	Zona Cens.	Micro Zona	Categoria	Classe	Consistenza	Superficie Catastale	Rendita	
1	A	10	94	6			area urbana		474 m ²			VARIAZIONE del 26/03/2004 protocollo n. CA0107910 in atti dal 26/03/2004 FUSIONE E DEMOLIZIONE TOTALE (n. 3356.1/2004)
Indirizzo				VIA GOITO - VIA PESCHIERA SNC piano: T;								

Situazione degli intestati dal 26/03/2004

N.	DATI ANAGRAFICI		CODICE FISCALE	DIRITTI E ONERI REALI
1	[REDACTED]		[REDACTED]	[REDACTED]
DA		VARIAZIONE del 26/03/2004 protocollo n. CA0107910 in atti dal 26/03/2004 Registrazione: FUSIONE E DEMOLIZIONE TOTALE (n. 3356.1/2004)		

Per ulteriori variazioni richiedere le visure storiche dei seguenti immobili soppressi, originari del precedente:

- sezione urbana A foglio 10 particella 94 subalterno 1
- sezione urbana A foglio 10 particella 94 subalterno 1
- sezione urbana A foglio 10 particella 94 subalterno 2
- sezione urbana A foglio 10 particella 94 subalterno 3
- sezione urbana A foglio 10 particella 94 subalterno 3
- sezione urbana A foglio 10 particella 94 subalterno 4
- sezione urbana A foglio 10 particella 94 subalterno 4

Visura storica per immobile

Situazione degli atti informatizzati dall'impianto meccanografico al 18/10/2019

- sezione urbana A foglio 10 particella 94 subalterno 5
- sezione urbana A foglio 10 particella 94 subalterno 5

Unità immobiliari n. 1

Tributi erariali: Euro 0,90

Visura telematica

* Codice Fiscale Validato in Anagrafe Tributaria

**Agenzia del Territorio
CATASTO FABBRICATI
Ufficio Provinciale di
Cagliari**

Dichiarazione protocollo n. CA0234106 del 05/07/2004

Planimetria di u.i.u. in Comune di Cagliari

Via Peschiera

civ. SNC

Identificativi Catastali:

Sezione: A

Foglio: 10

Particella: 1459

Subalterno: 19

Compilata da:
Masala Patrizia

Iscritto all'albo:
Geometri

Prov. Cagliari

N. 1832

Scheda n. 1

Scala 1:100

PIANO TERRA h. 2.40 mt.

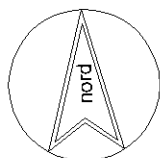
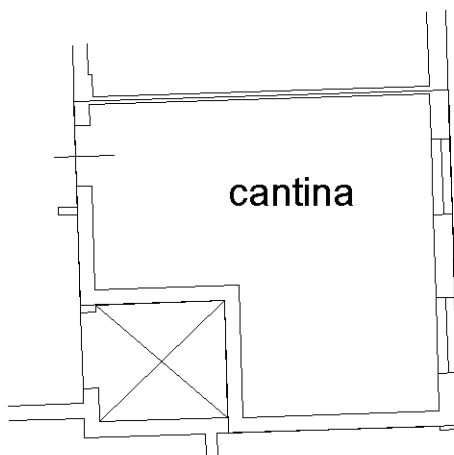

Ultima planimetria in atti