

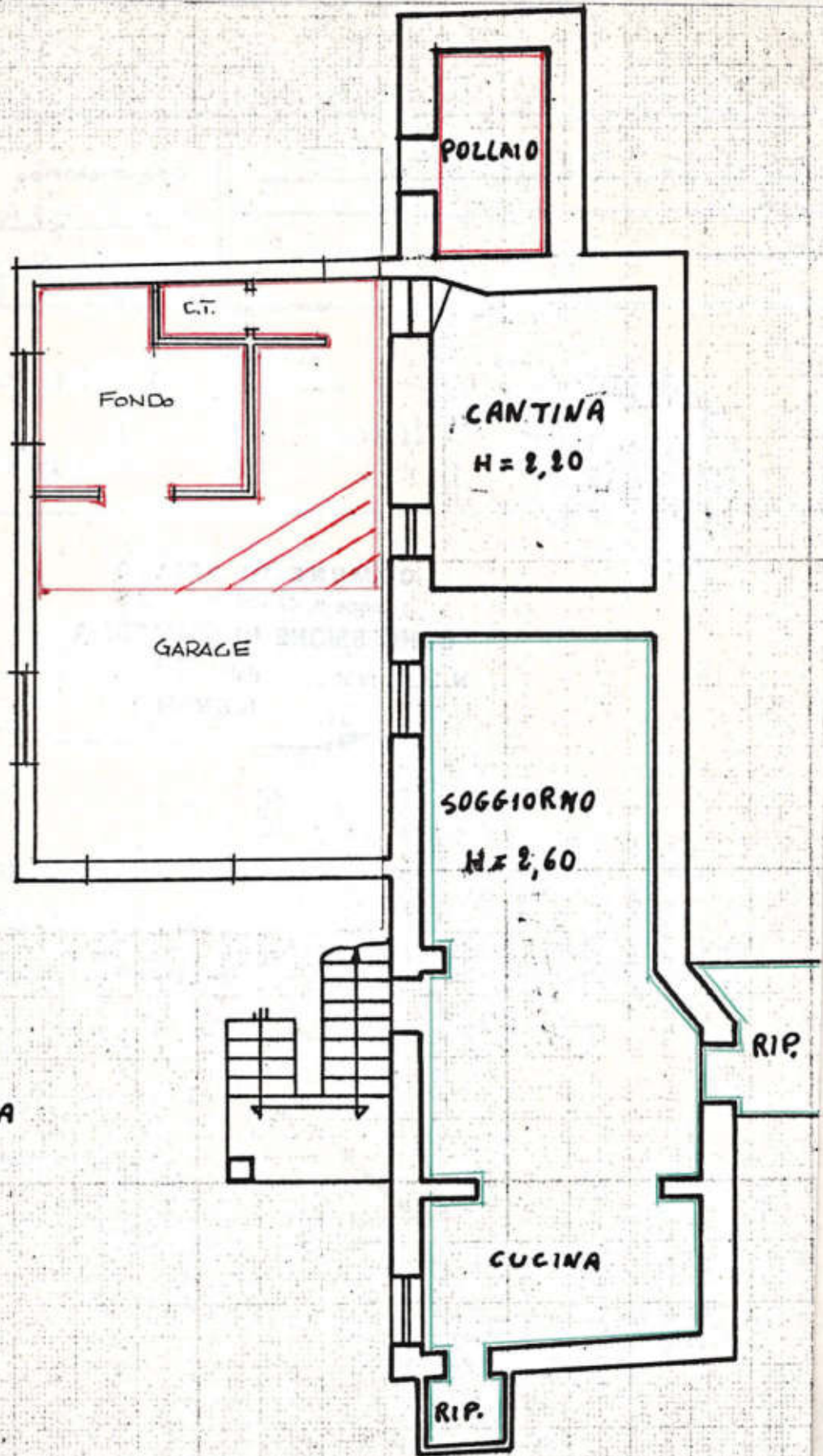

PIANO TERRA

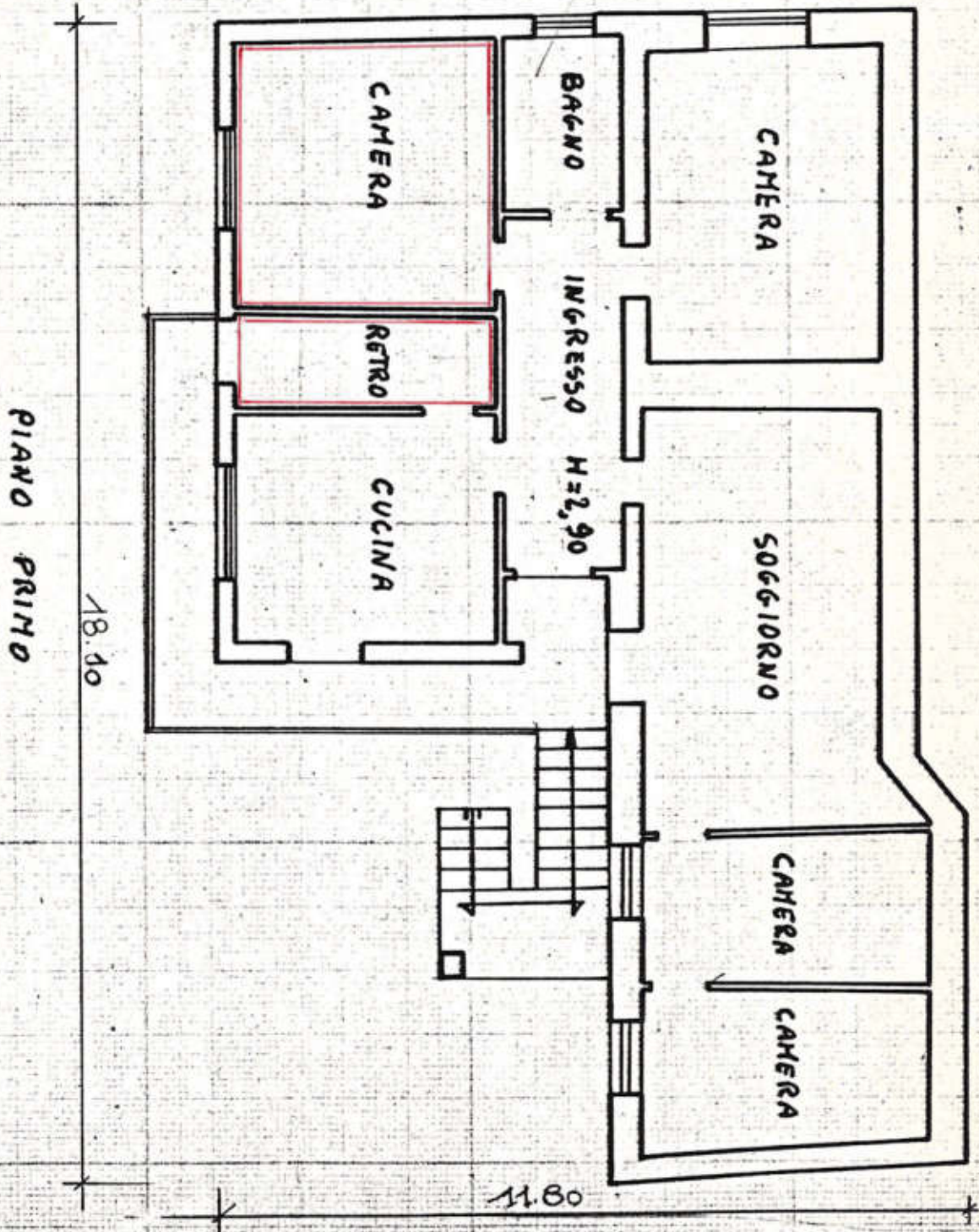



PIANO PRIMO

18.40

11.60

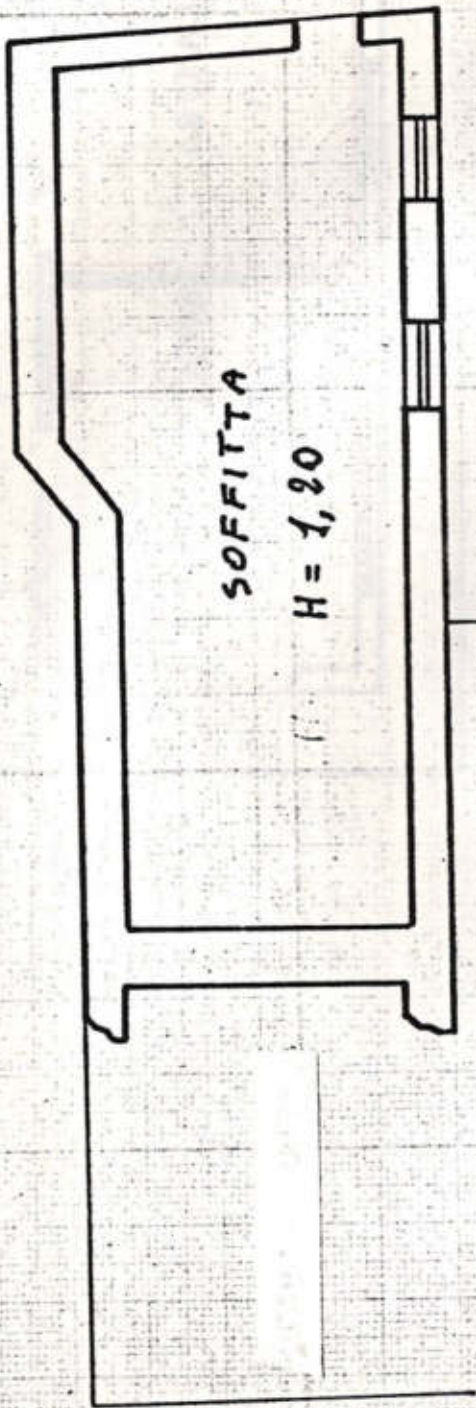

SOFFITTA

H = 1,20

PIANO SECONDO

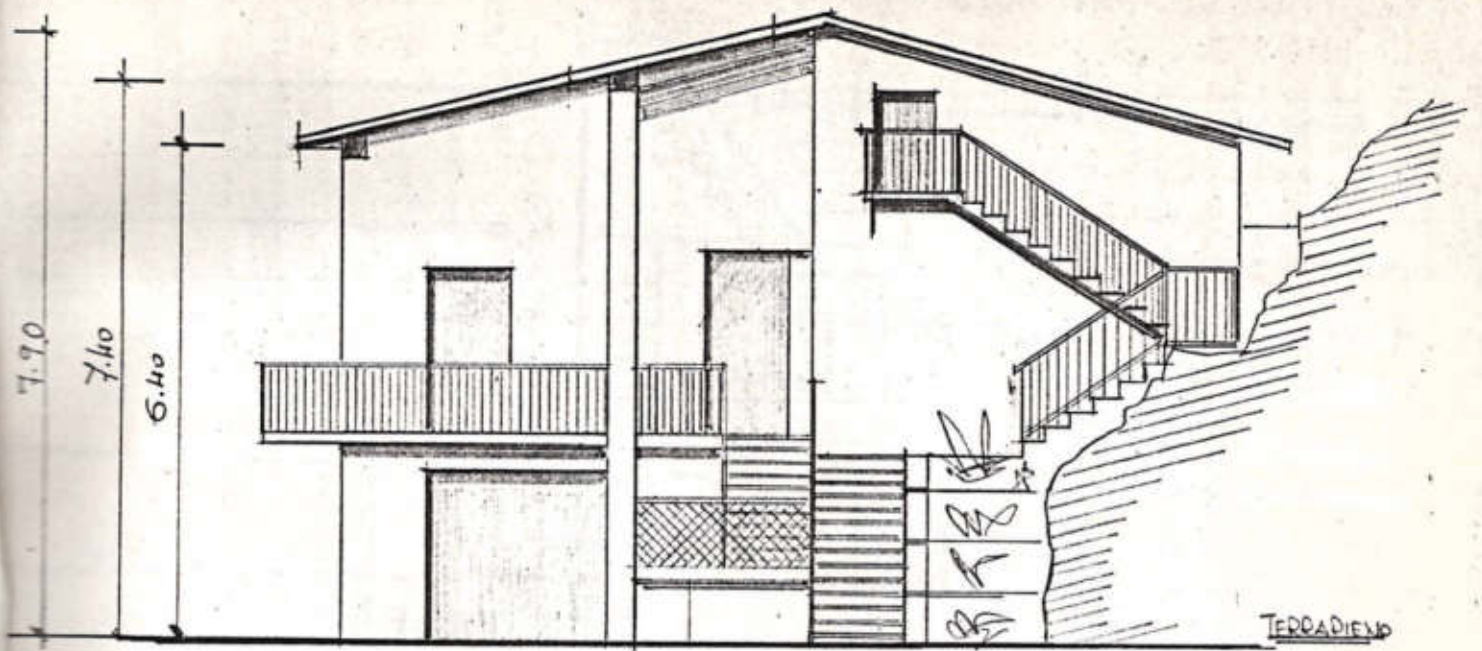

PROSPETTO

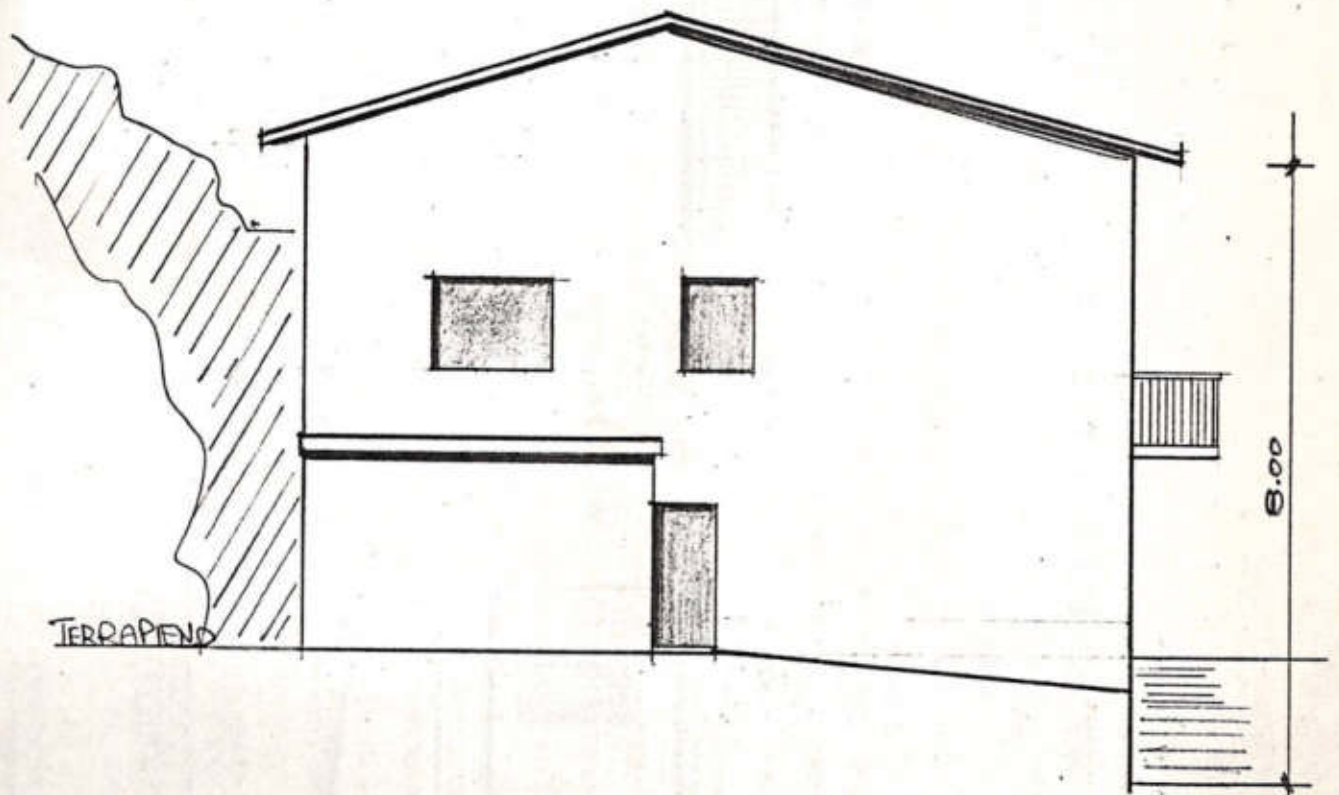

RETRO PROSPETTO

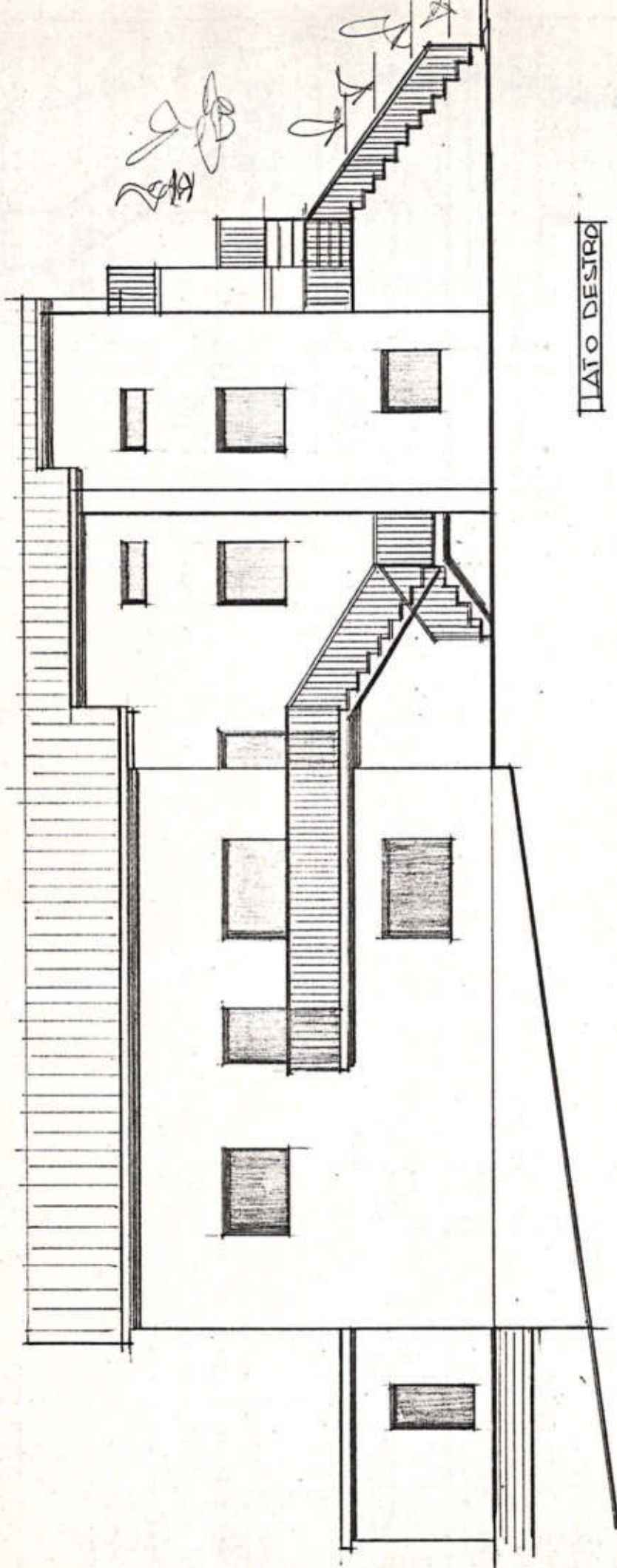

Handwritten annotations at the top of the drawing, possibly indicating floor levels or specific architectural details.

LATO DESTRO

COMUNE DI SPELLO

COMMITTENTE \_\_\_\_\_

DESCRIZIONE Ristrutturazione e ampliamento  
fabbricato

DISEGNI SCALA 1: 100

Esaminato ed APPROVATO  
in Missione Edilizia  
data del 12-11-91



PROPRIETARIO

IL TECNICO

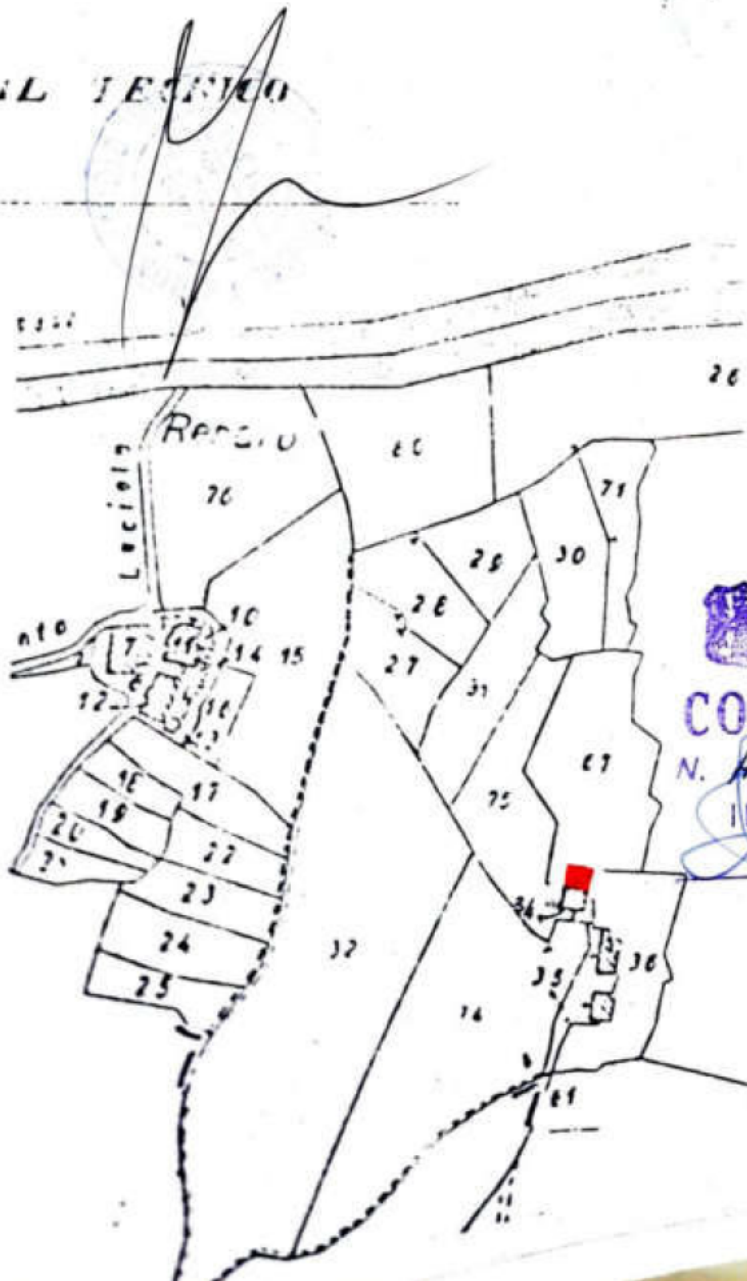

COMUNE DI SPELLO  
FOGLIO 11 PART. 67-75-74-34  
PLANIMETRIA 1:2.000



COMUNE DI SPELLO  
— PERUGIA —

CONCESSIONE EDILIZIA

N. 135 Prot. 11928 del 18-11-91

IL SINDACO

IL TECNICO 003



# STATO ATTUALE

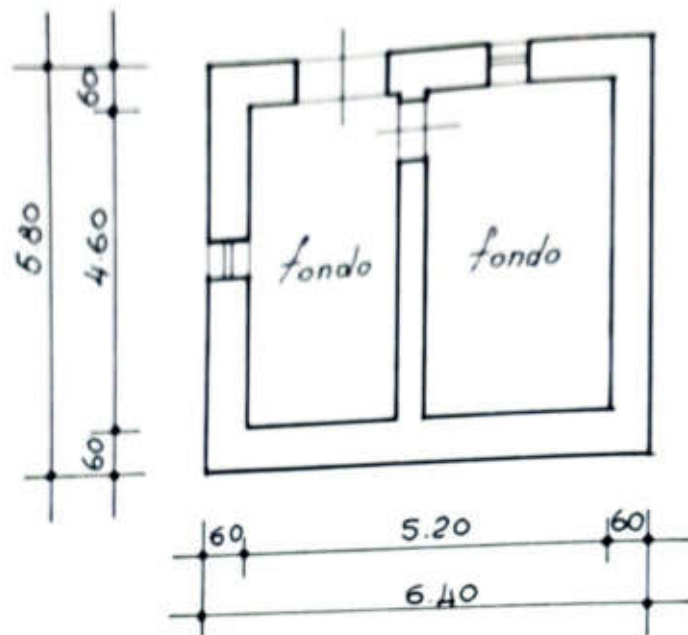

*Piano Terra*

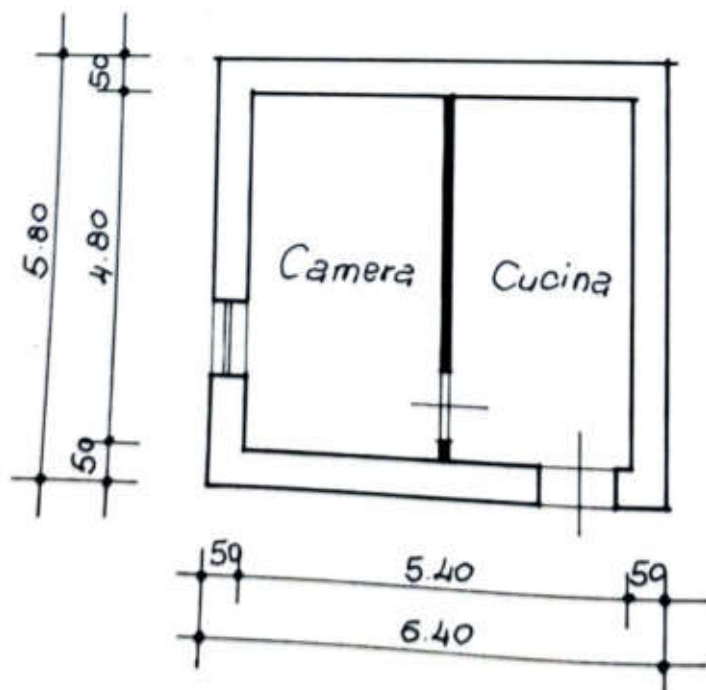

*Piano Primo*



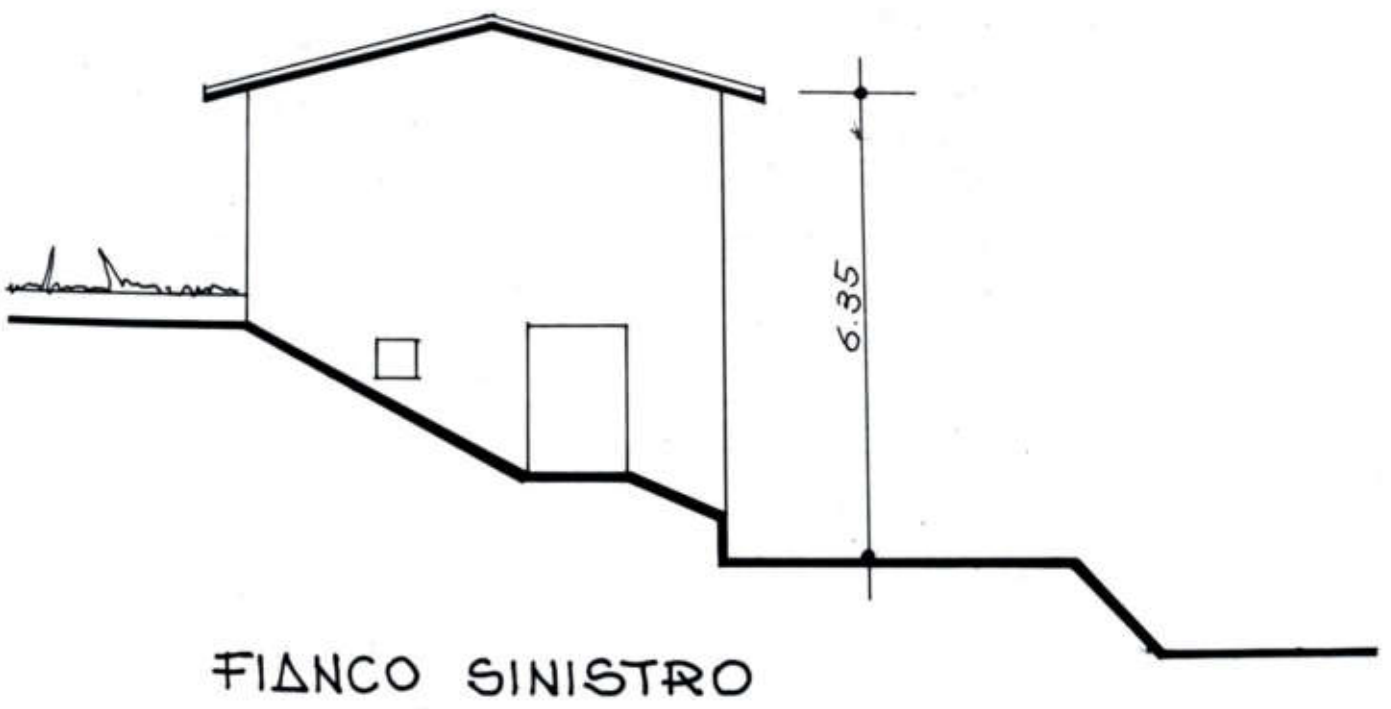
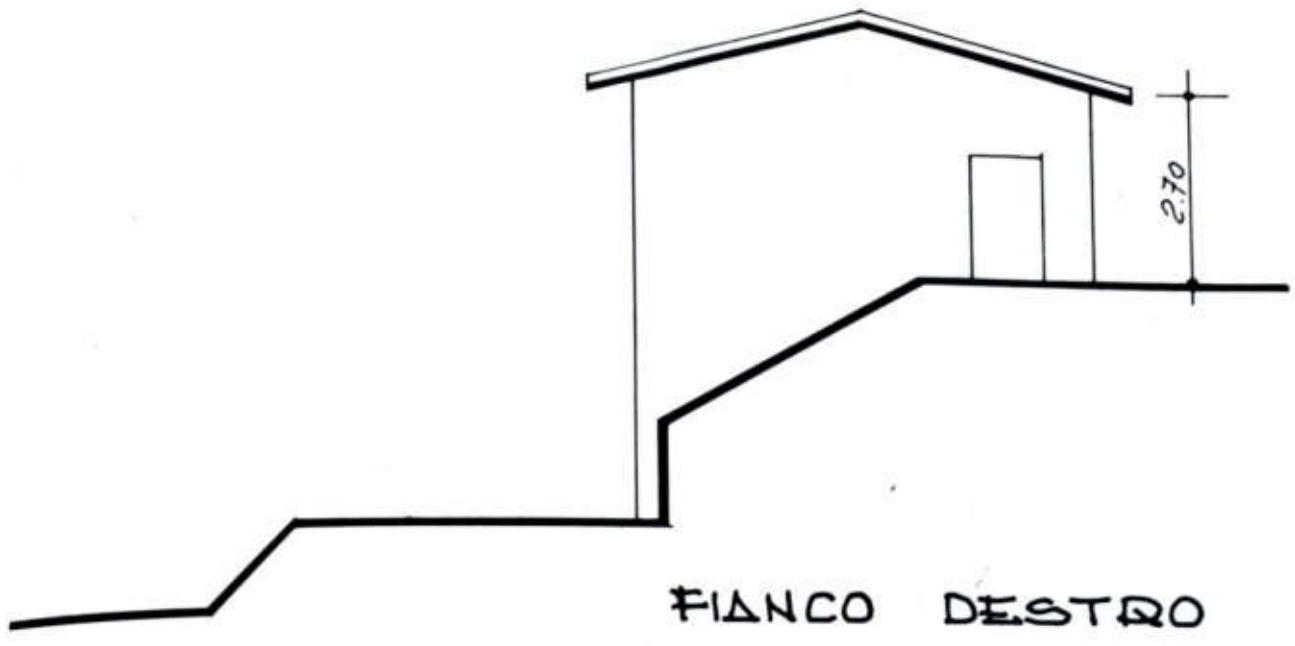

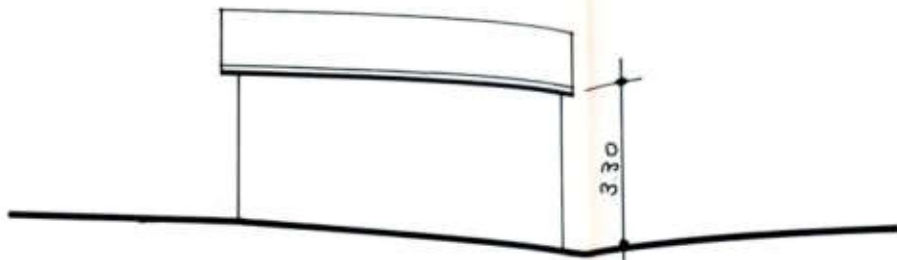

RETRODROSDETTO

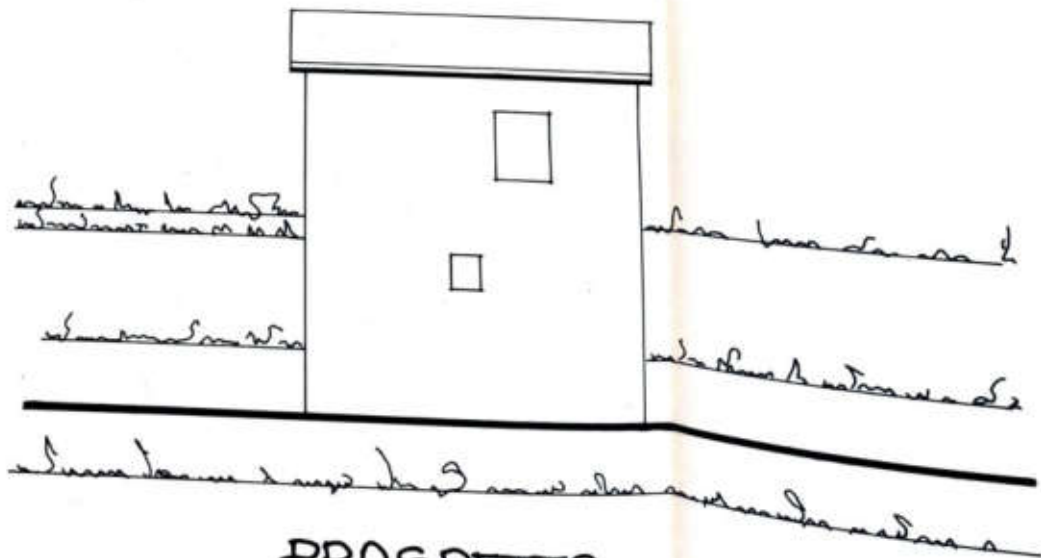

PROSPETTO



7.05

# MODIFICATO

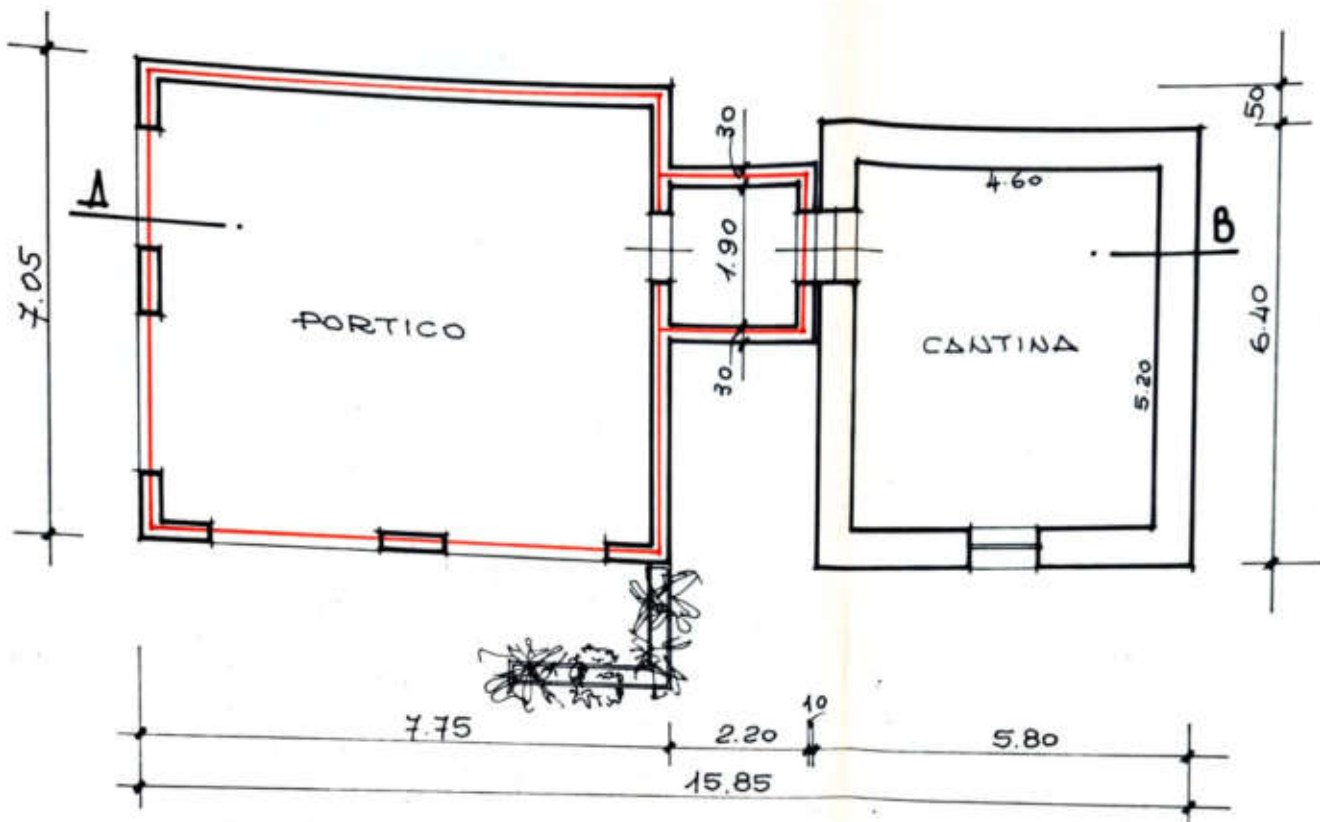

PIANO TERRA

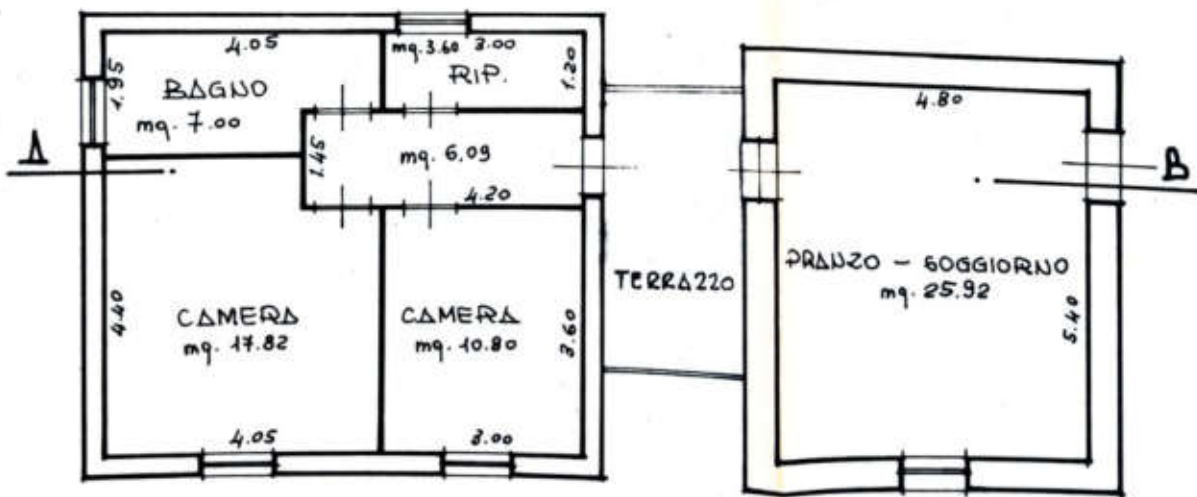

PIANO PRIMO



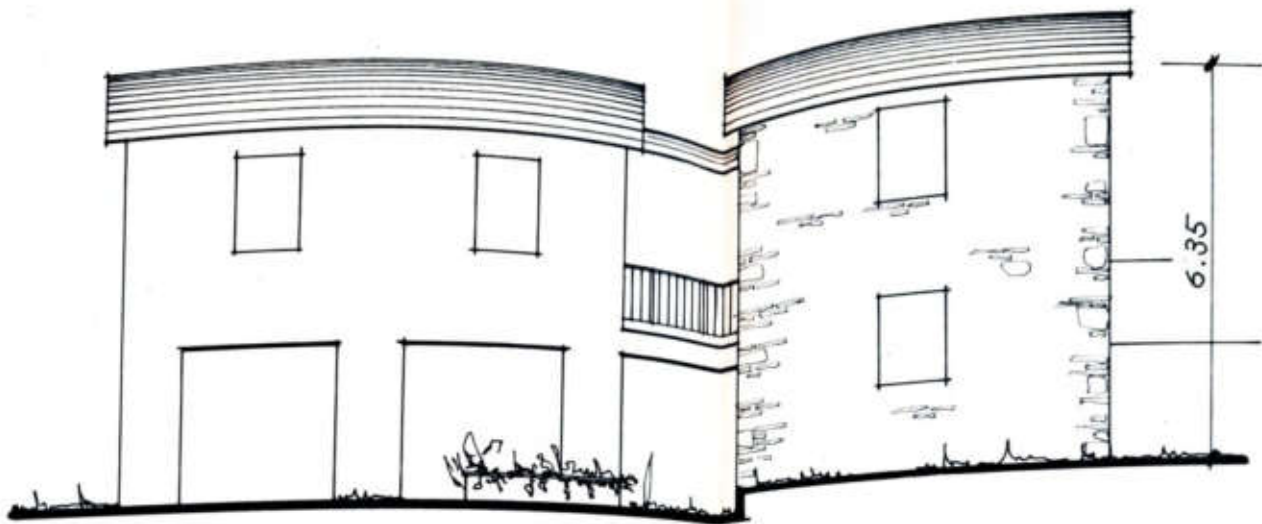

PROSPETTO

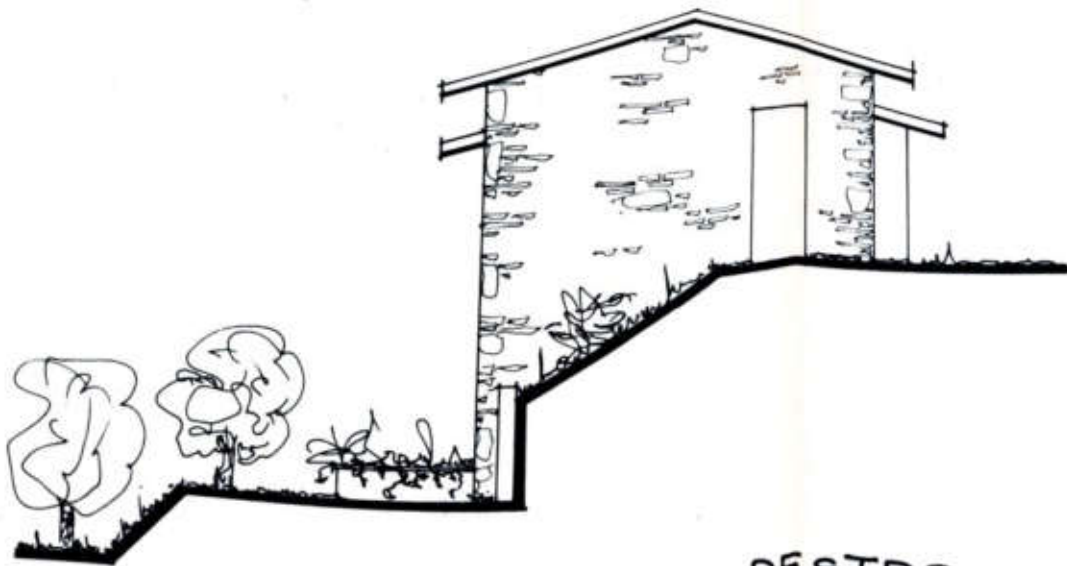

FIANCO DESTRO

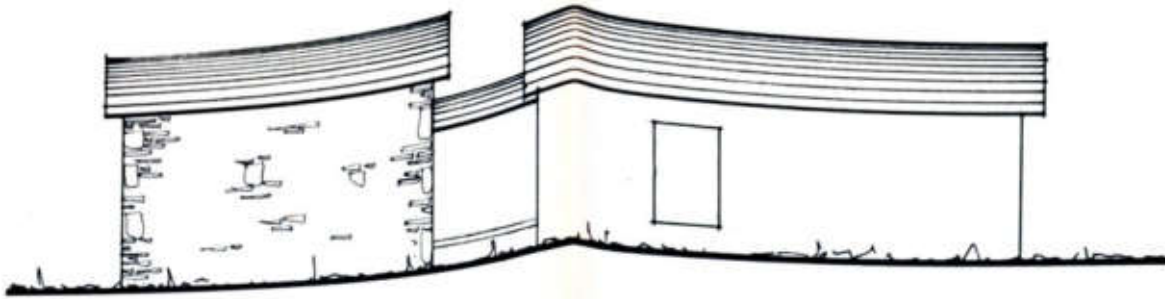

RETROPROSPETTO

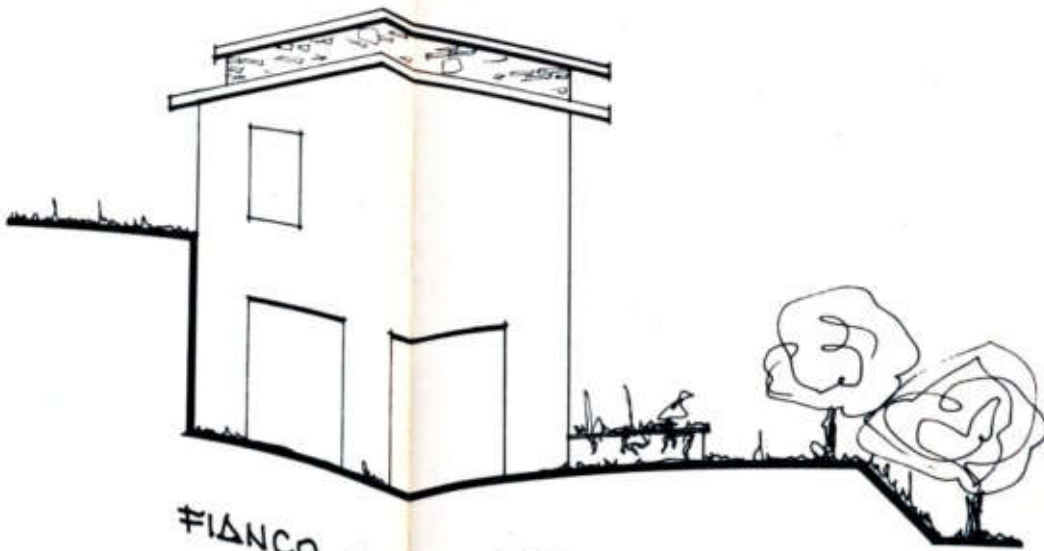
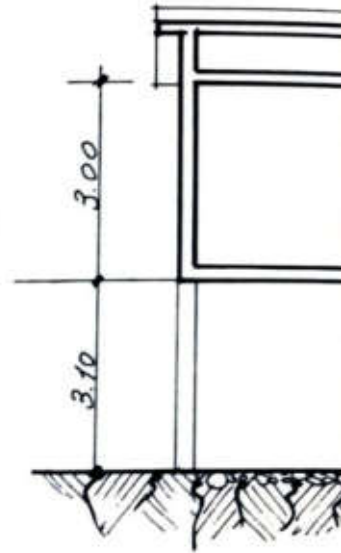

FIANCO SINISTRO

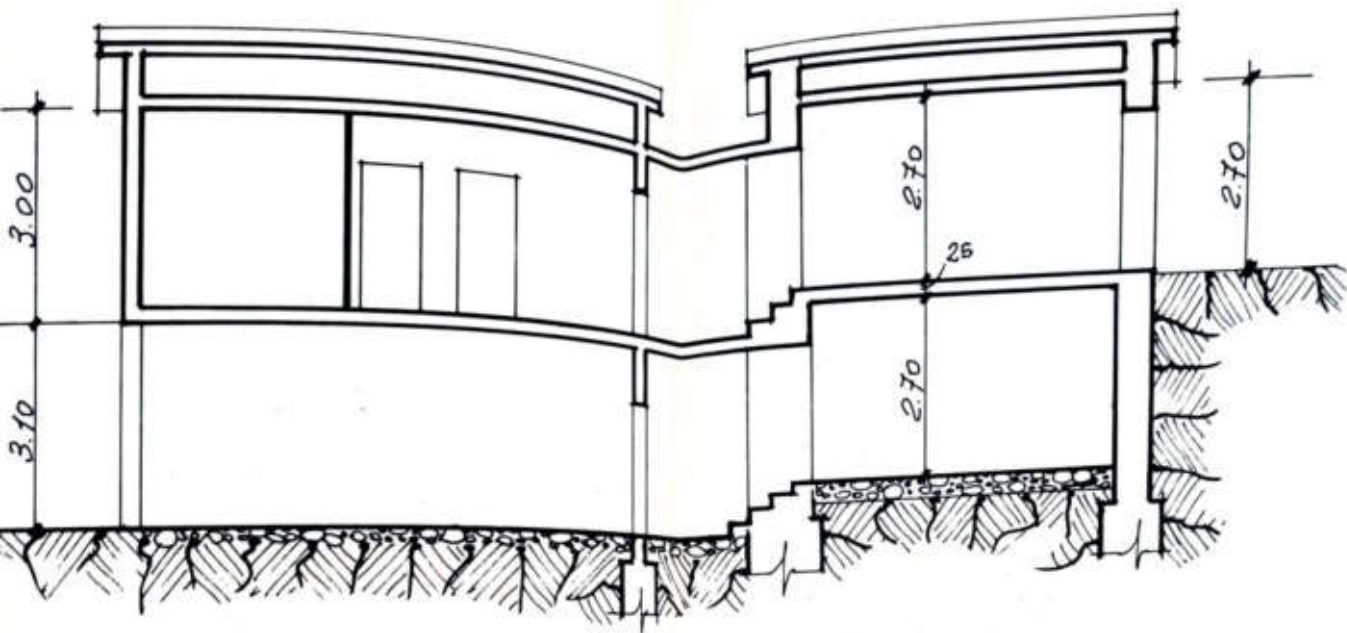

SEZIONE A-B

6558/2023/103  
 MINISTERO DELLE FINANZE  
 DIREZIONE GENERALE DEL CATASTO E DEI SERVIZI TECNICI ERARIALI  
 LIRE 200  
**NUOVO CATASTO EDILIZIO URBANO**  
 IN APPLICAZIONE DEL D.P.R. N. 463 DEL 28/2/1985  
 NUMERO DEL CATASTO: **SPELLO**  
 COMUNE: **VIA RENARO N° 8**  
 Ditta: **PERUGIA**  
 Allegata alla dichiarazione presentata all'Ufficio Tecnico Esentato di PERUGIA

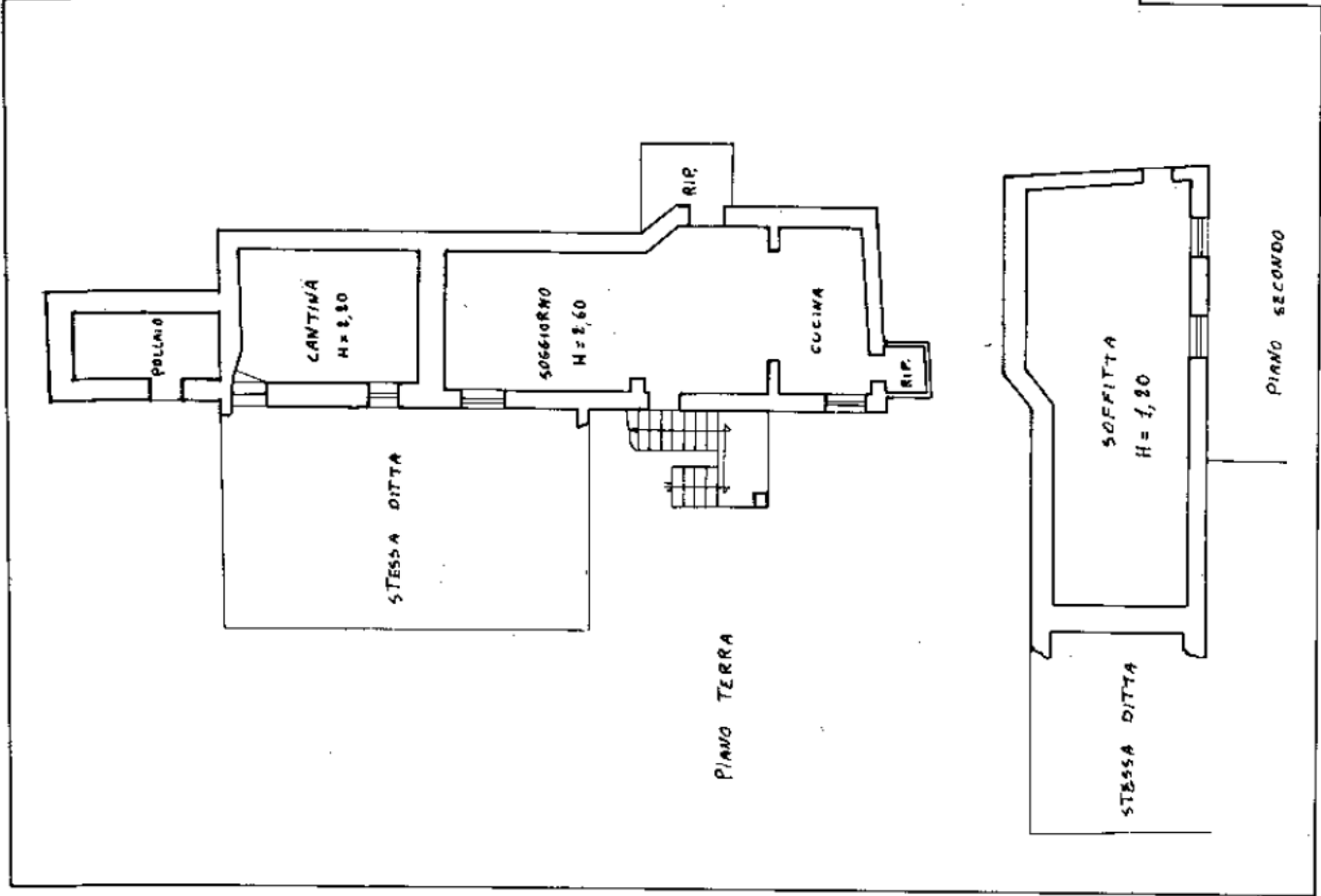

FOGLIO 11  
 PART. 35

ORIENTAMENTO  
 SCALE DI 1:400

Spazio riservato per le annotazioni d'ufficio

DATA \_\_\_\_\_ PROF. N° \_\_\_\_\_

NUOVO CATASTO EDILIZIO URBANO  
 Foglio 11  
 Part. 35

Completare dal GEOMETRICO FIORELLI  
 (Titolare dell'Ufficio Tecnico)

Verificato dal **ALF. DI GIROBATI**  
 della Provincia di **PERUGIA**  
 Data: **21/03/2023**  
 Firma: *[Signature]*

MODELLO F. 119 mod. 497



MINISTERO DELLE FINANZE  
DIREZIONE GENERALE DEL CATASTO E DEI SERVIZI TECNICI ERARIALI

Mod. B (Nuovo Catasto Edilizio Urbano)

Lire 150

# NUOVO CATASTO EDILIZIO URBANO

(R. DECRETO-LEGGE 13 APRILE 1930, N. 662)

Planimetria dell'immobile situato nel Comune di **SPELLO** Via **VOC. RENARO N° 8**

Ditta **[REDACTED]**

Allegata alla dichiarazione presentata all'Ufficio Tecnico Erariale di **PERUGIA**

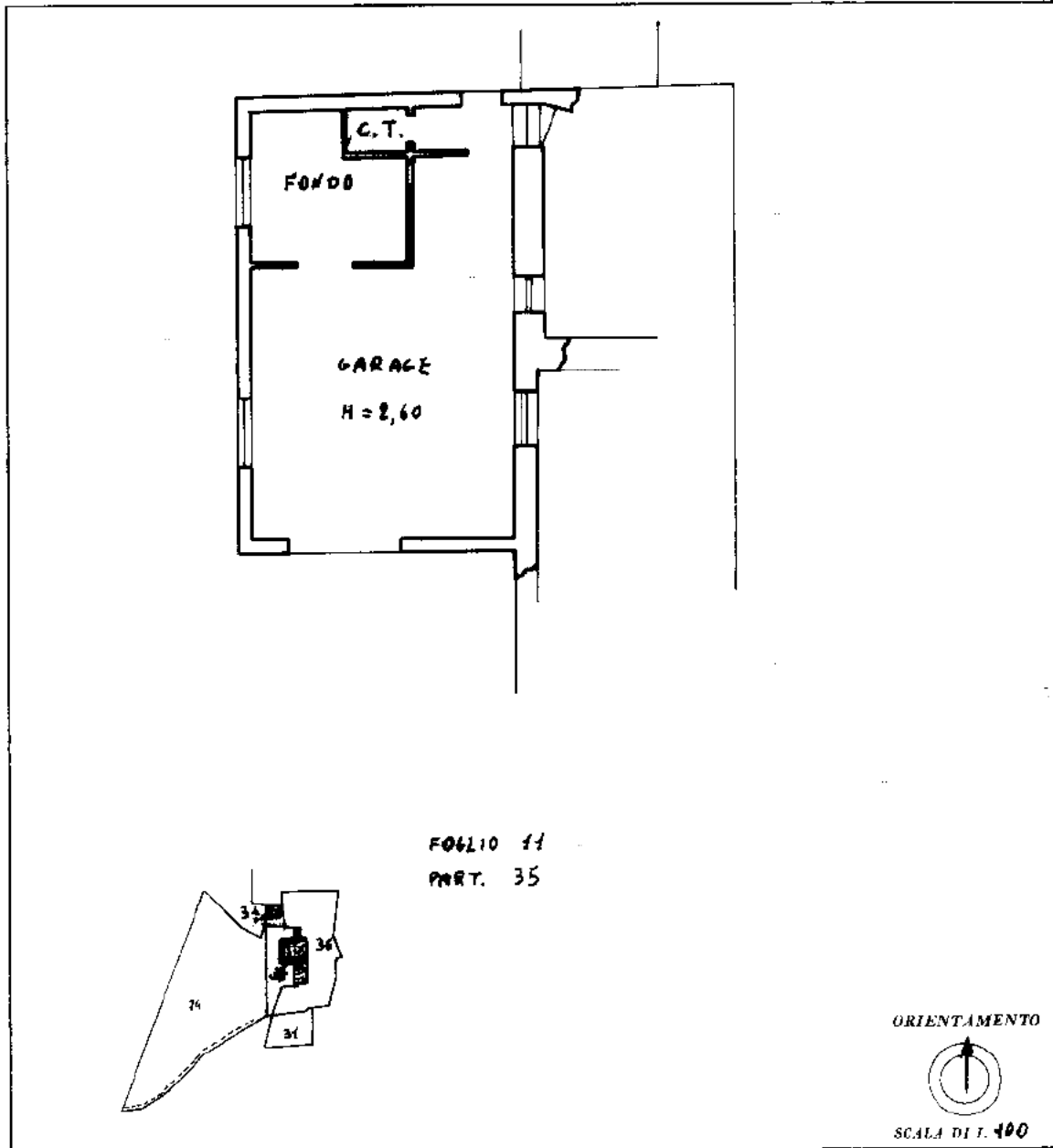

SPAZIO RISERVATO PER LE ANNOTAZIONI D'UFFICIO

DATA  
PROT. N°

NUOVO CATASTO  
EDILIZIO URBANO

dat. 11  
part. 35/3

Compilata dal **GEOM. EMIDIO FIORONI**  
(Titolo, nome e cognome del tecnico)

Iscritto all'Albo dei **GEOMETRI**  
della Provincia di **PERUGIA**

DATA **30-10-85**  
Firma: **[Signature]**

10 metri

Catasto dei Fabbricati - Situazione al 21/03/2023 - Comune di SPELLO(1888) - < Foglio 11 - Particella 35 - Subalterno 3 >  
VIA RENARO n. 8 Piano 2

Ultima planimetria in atti





**Agenzia del Territorio  
CATASTO FABBRICATI  
Ufficio Provinciale di  
Perugia**

Dichiarazione protocollata n. PG0157086 del 29/04/2008

Planimetria di u.i.u. in Comune di Spello

Via Renaro

civ.

Identificativi Catastali:

Sezione:

Foglio: 11

Particella: 34

Subalterno: 3

Compilata da:

Fioroni Emidio Ignazio

Iscritto all'albo:

Geometri

Prov. Perugia

N. 3819

Scheda n. 1

Scala 1:200

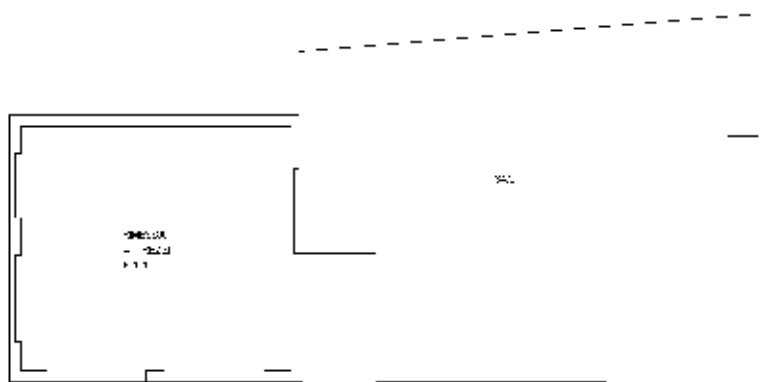

PIANO TERRA

Catasto dei Fabbricati - Situazione al 21/03/2023 - Comune di SPELLO(1888) - < Foglio 11 - Particella 34 - Subalterno 3 >  
VIA RENARO Piano T

Ultima planimetria in atti