



FOTO 07



FOTO 08



FOTO 09



FOTO 10



FOTO 11



FOTO 12

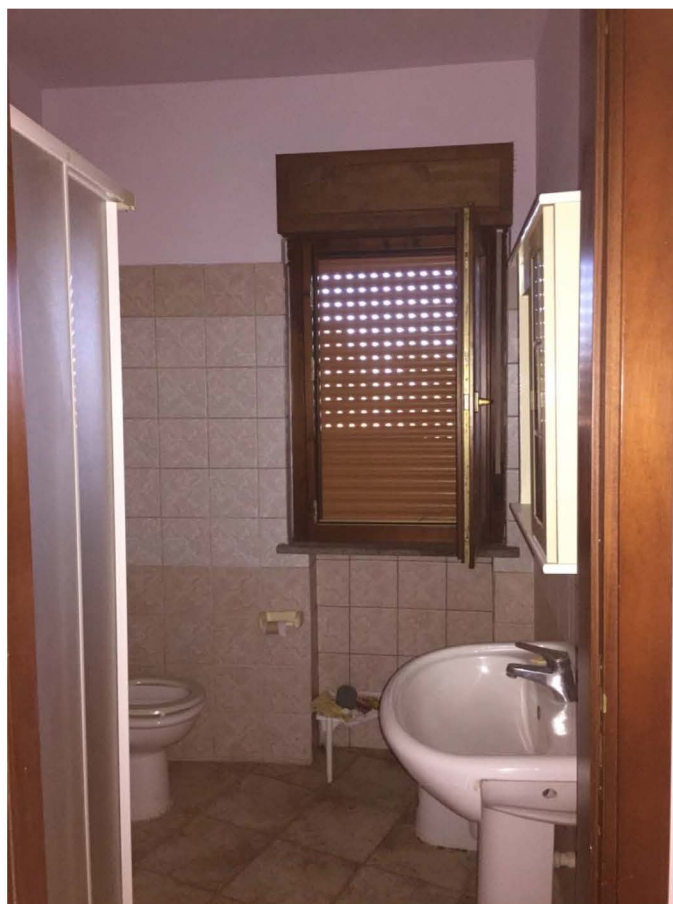

FOTO 13



FOTO 14

**Agenzia del Territorio
CATASTO FABBRICATI
Ufficio Provinciale di
Roma**

Dichiarazione protocollo n. 000464298 del 24/05/2002

Planimetria di u.i.u. in Comune di Nettuno

Via Della Spadellata

civ. SNC

Identificativi Catastali:

Sezione:

Foglio: 1

Particella: 1481

Subalterno: 65

Compilata da:

Dell'aguzzo Fabrizio

Iscritto all'albo:

Geometri

Prov. Roma

N. 5690

Scheda n. 1

Scala 1:100

ABITAZIONE PIANO SECONDO

scala A int 6 h = 2.70

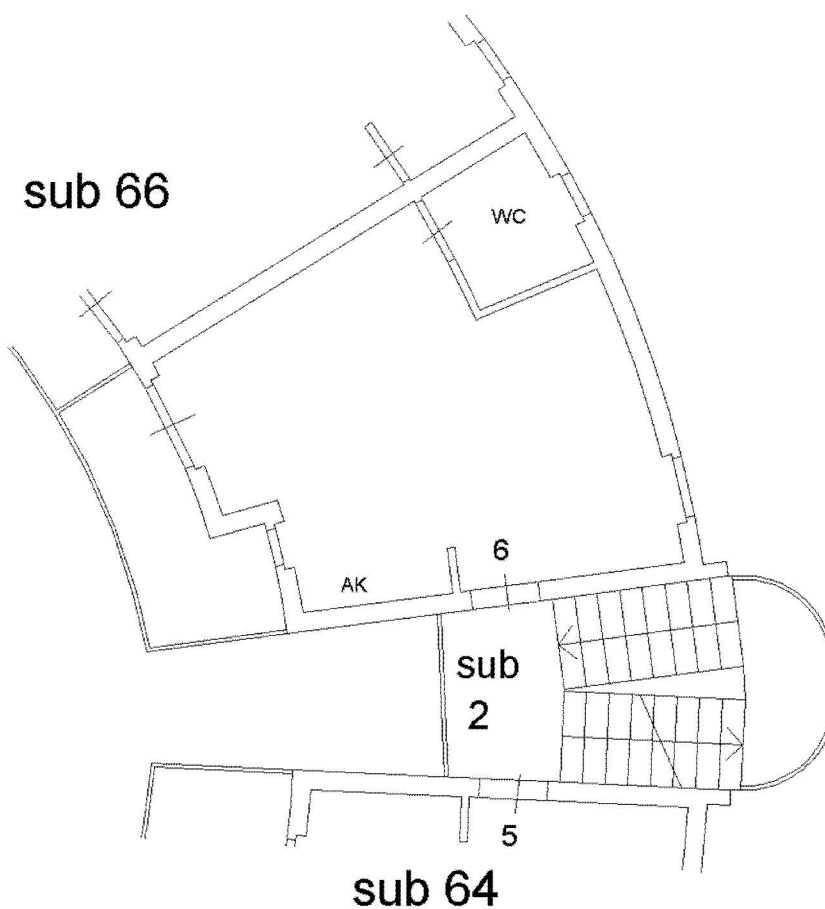
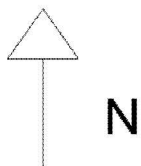

Catato dei Fabbricati - Situazione al 11/11/2019 - Comune di NETTUNO (F880) - < Foglio: 1 - Particella: 1481 - Subalterno: 65 >
VIA DELLA SPADELLATA SNC piano: 2 interno: 6 scala: A;

Ultima planimetria in atti

**Agenzia del Territorio
CATASTO FABBRICATI
Ufficio Provinciale di
Roma**

Dichiarazione protocollo n. 000464298 del 24/05/2002

Planimetria di u.i.u. in Comune di Nettuno

Via Della Spadellata

civ. SNC

Identificativi Catastali:

Sezione:

Foglio: 1

Particella: 1481

Subalterno: 32

Compilata da:

Dell'aguzzo Fabrizio

Iscritto all'albo:

Geometri

Prov. Roma

N. 5690

Scheda n. 1

Scala 1:100

POSTO AUTO SCOPERTO n° 18

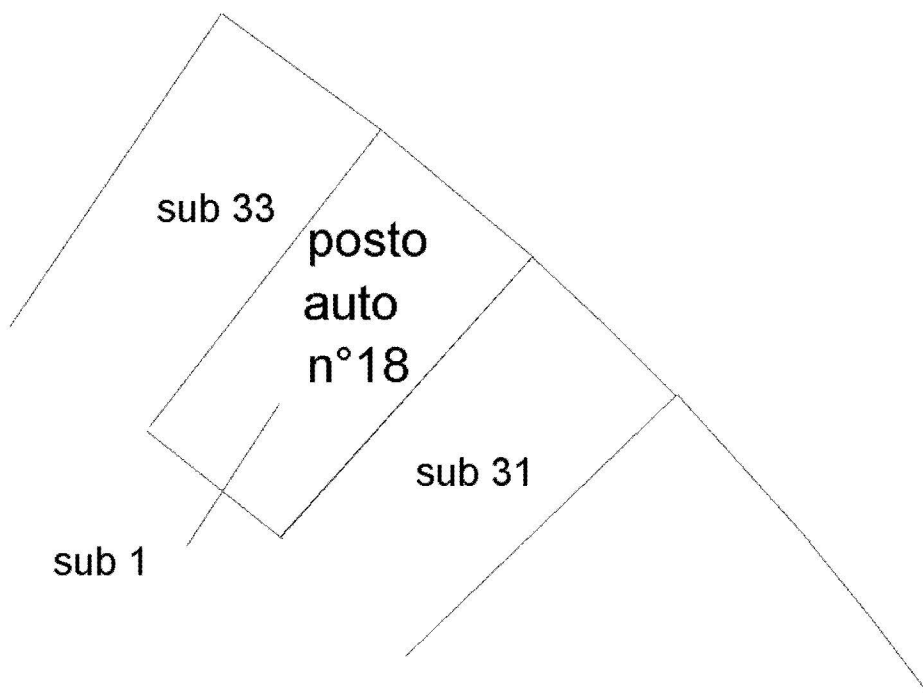
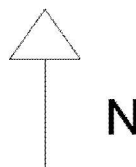

Catasto dei Fabbricati - Situazione al 11/11/2019 - Comune di NETTUNO (F880) - < Foglio: 1 - Particella: 1481 - Subalterno: 32 >
VIA DELLA SPADELLATA SNC piano: T interno: 18;

Ultima planimetria in atti