

COMUNE DI SEZZE

RILIEVO: CASA PER CIVILE ABITAZIONE

(38)

LOCALITÀ: VIA MELOGROSSO



RAPP 1:100

PROPRIETÀ: [REDACTED]

COMUNE DI SEZZE
Municipalità di Lario
348 23-6-83
24-6-83
Il Vicesindaco
Botti, Dr. Augusto Fagnola
Aug.

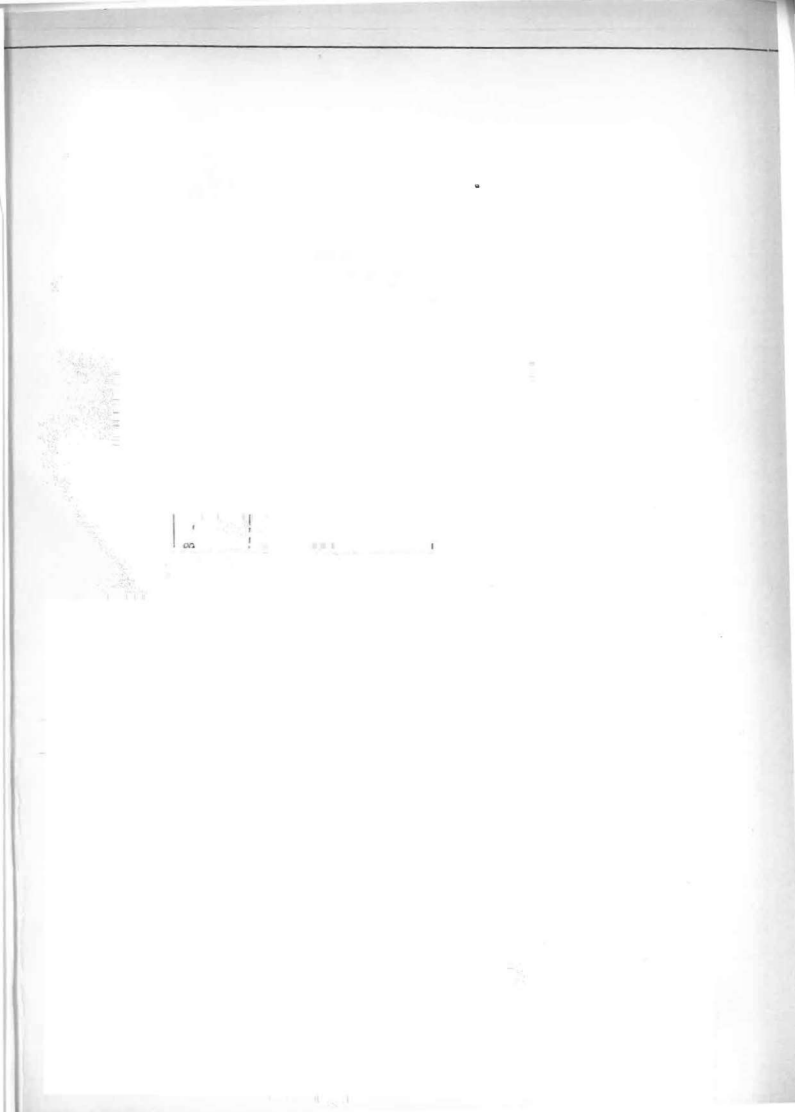

MUNE DI SEZZE

RILIEVO: CASA PER CIVILE ABITAZIONE

(38)

LOCALITÀ: VIA MELOGROSSO

PROPRIETÀ: [REDACTED]



RAPP 1:100

IL TECNICO

allegato alla domanda in sanatoria di cui
alla legge 28-02-85 n°47



ST. TECNICO GEOM. MATTEI UBALDO PZA DE
MAGISTRIS



7

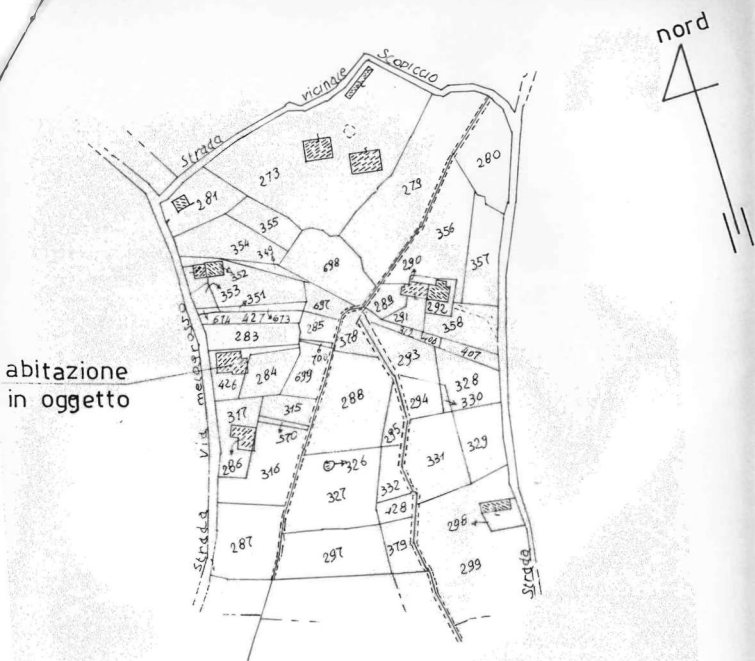

abitazione
in oggetto

PLANIMETRIA CATASTALE
FG n°10 mapp. 426, 284
rapp 1:2'000

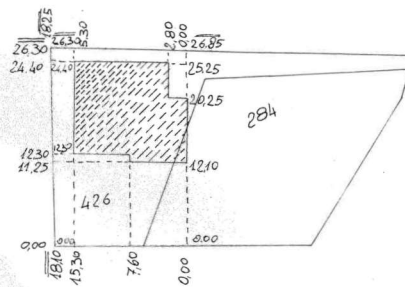

PLANIMETRIA UBICATIVA
fg.10 mapp. 426, 284
rapp. 1:2'000

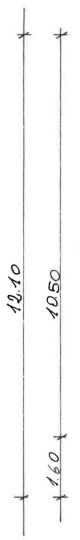
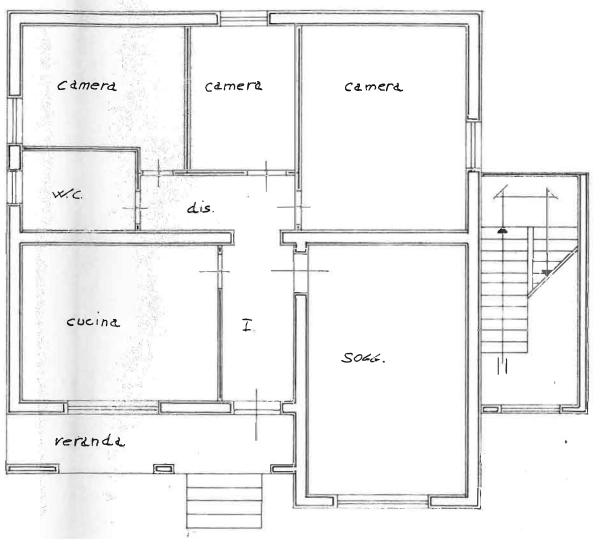
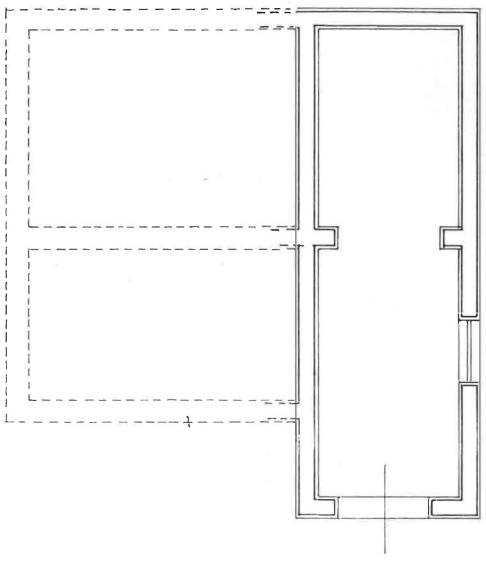

PIANTA PIANO INTERRATO
costruita prima del 1967

PIANTA PIANO TERRA
costruita prima del 1967

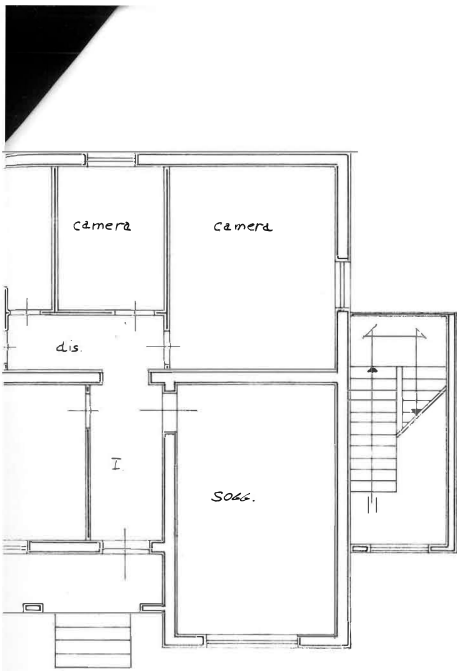

PIANO TERRA
 abitato prima del 1967

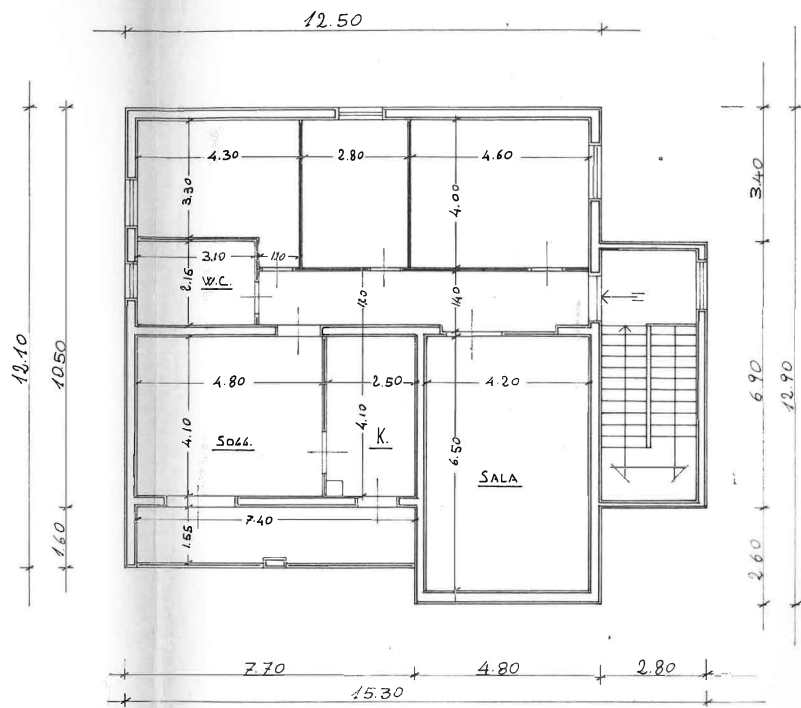

PIANTA PIANO PRIMO ABUSIVO



PROSPETTO LATO SUD

