

UBICAZIONE EDIFICIO DA GOOGLE MAPS

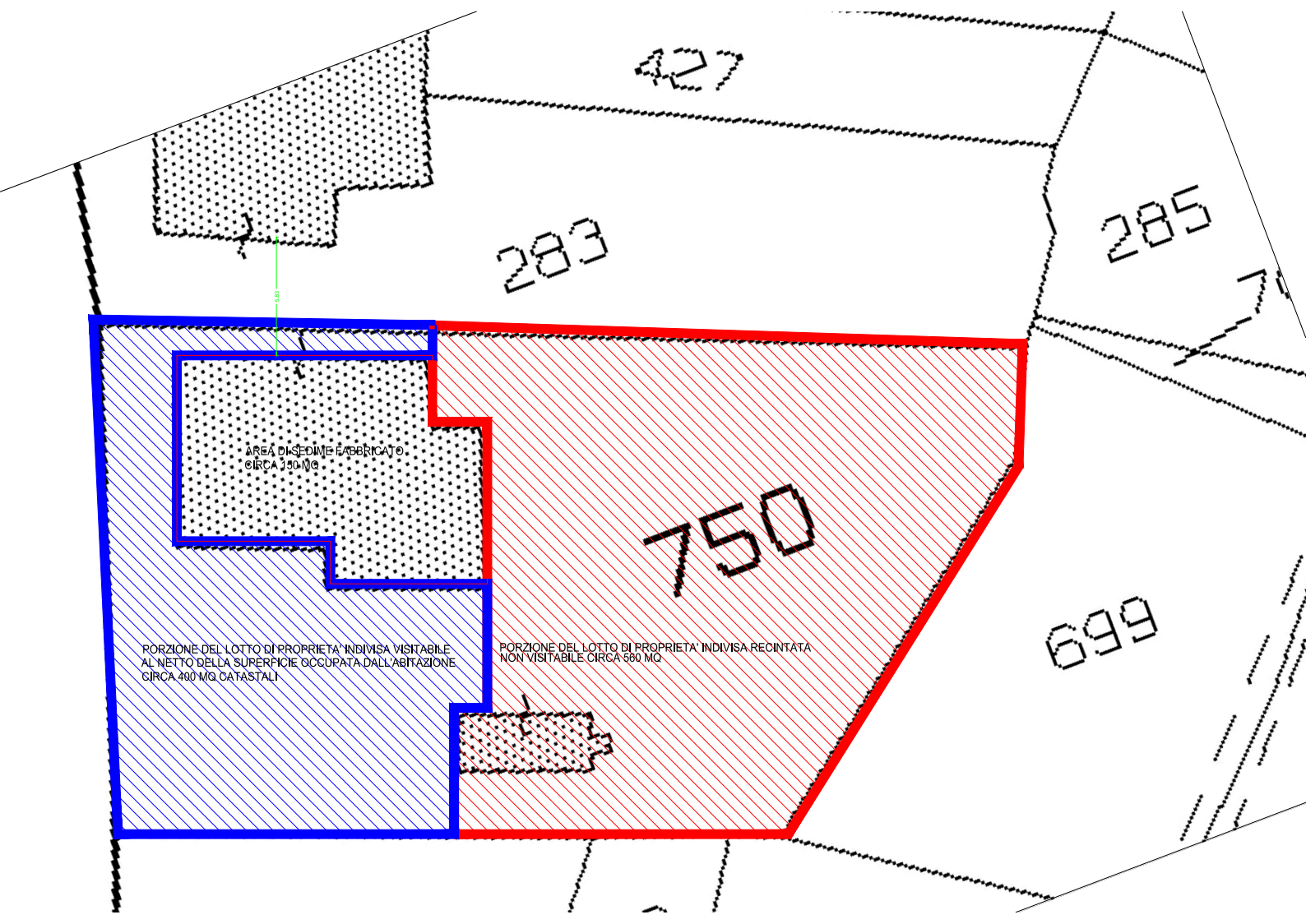

NORD+FABBRICATO A MENO DI 10METRI

OVEST

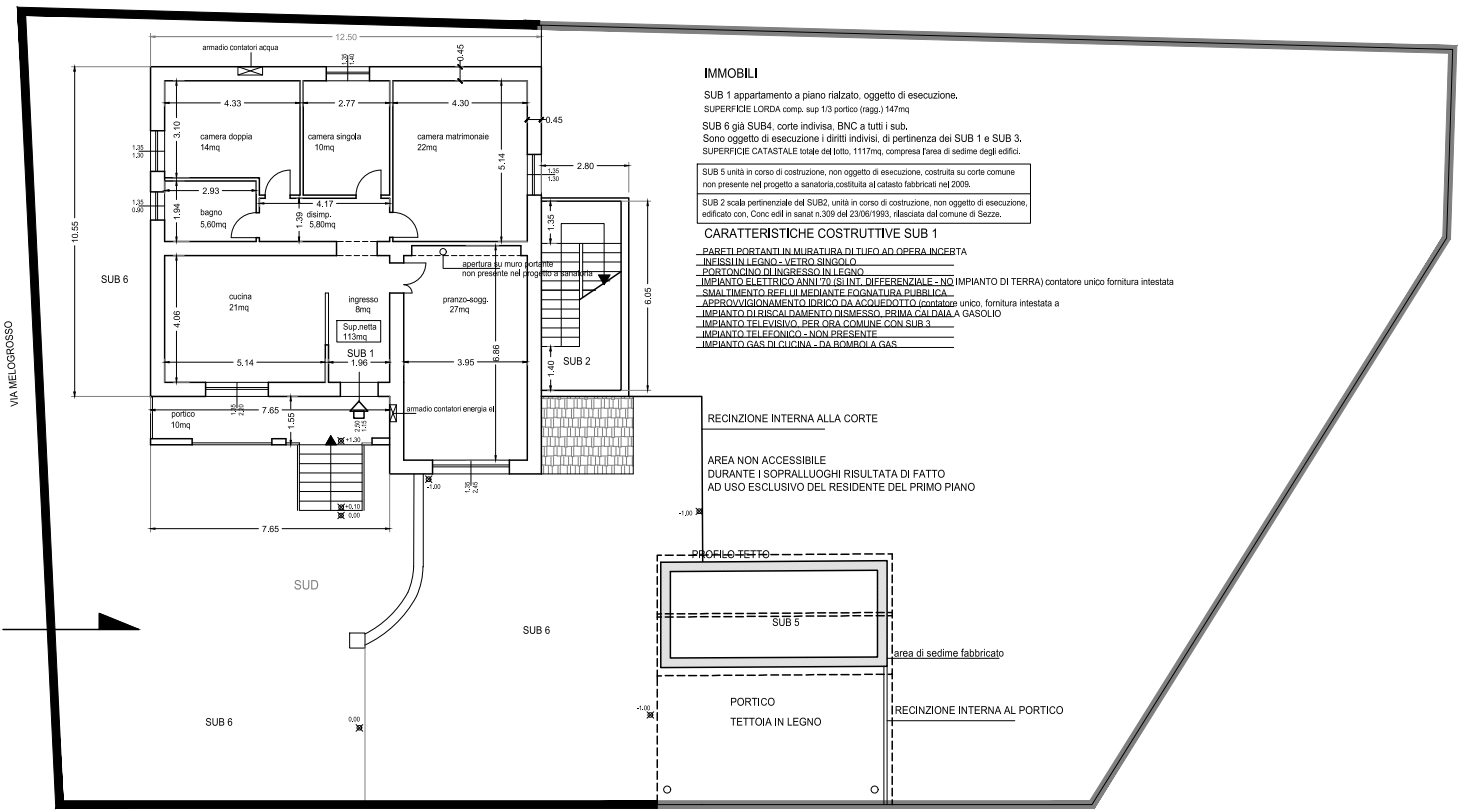

IMMOBILI

- SUB 1 appartamento a piano rialzato, oggetto di esecuzione.
- SUPERFICIE LORDA comp. sup. 113 portico (mq) 3,147mq
- SUB 6 già SUB4, corte indivisa, BNC a tutti i sub.
- Sono oggetto di esecuzione i diritti indivisi, di pertinenza dei SUB 1 e SUB 3.
- SUPERFICIE CATASTALE totale del lotto, 1117mq, compresa l'area di sedime degli edifici.
- SUB 5 unità in corso di costruzione, non oggetto di esecuzione, costruita su corte comune non presente nel progetto a sanatoria, costituita al catasto fabbricati nel 2009.
- SUB 2 scala pertinenziale del SUB2, unità in corso di costruzione, non oggetto di esecuzione, edificato con Conc edil in sanat n.309 del 23/06/1993, rilasciata dal comune di Sezze.

CARATTERISTICHE COSTRUTTIVE SUB 1

- ~~PARETI PORTANTI IN MURATURA DI TUFO AD OPERA INCERTA~~
- ~~INFESSI IN LEGNO - VETRO SINGOLO~~
- ~~PROTEZIONE ALL'INGRESSO IN LEGNO~~
- ~~IMPIANTO ELETTRICO ANNI 70 SIST. INT. DIFFERENZIALE - NO (IMPIANTO DI TERRA) contatore unico fornitura intestata~~
- ~~SIMULTANEO PER LUI MEDIANTE FOGNATURA PUBBLICA~~
- ~~APPROVVIGIONAMENTO IDRICO DA ACCOPIRTO (contatore unico, fornitura intestata a~~
- ~~IMPIANTO DI RISCALDAMENTO DISMESSO, PRIMA CALDAIA A GAS OLIO~~
- ~~IMPIANTO TELEVISIVO, PER ORA COMUNE CON SUB 3~~
- ~~IMPIANTO TELEFONICO - NON PRESENTE~~
- ~~IMPIANTO GAS DI CUCINA - DA BOMBOLE A GAS~~

RECINZIONE INTERNA ALLA CORTE
 AREA NON ACCESSIBILE
 DURANTE I SOPRALLUOGHI RISULTATA DI FATTO
 AD USO ESCLUSIVO DEL RESIDENTE DEL PRIMO PIANO

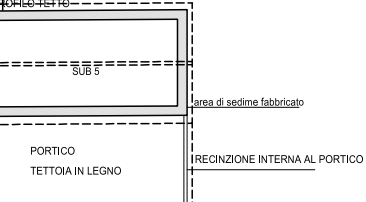

LOTTO N.1

IMMOBILE scala 1:100

SUB 1 appartamento a piano rialzato, oggetto di esecuzione.
SUPERFICIE LORDA comp. sup 1/3 portico (ragg.) 147mq

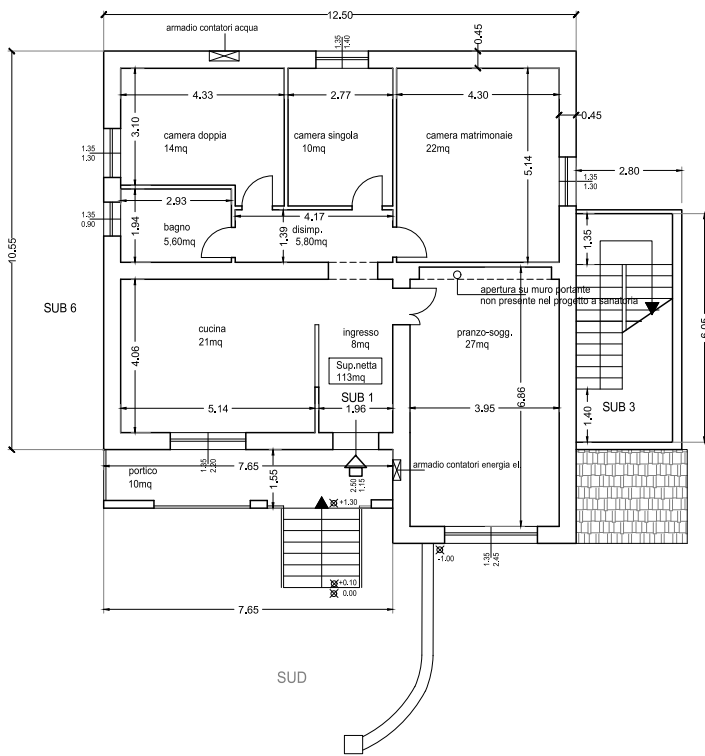

IMMOBILE scala 1:100

SUB 3 magazzino a piano seminterrato (oggetto di esecuzione)
NETTA 43 MQ - LORDA 60MQ

