

**Agenzia del Territorio
CATASTO FABBRICATI
Ufficio Provinciale di
Latina**

Dichiarazione protocollo n. LT0096521 del 12/05/2004

Planimetria di u.i.u. in Comune di Sezze

Via Melogrosso

civ. SNC

Identificativi Catastali:

Sezione:

Foglio: 10

Particella: 750

Subalterno: 1

Compilata da:
Sibilio Paolo

Iscritto all'albo:
Geometri

Prov. Latina

N. 1932

Scheda n. 1

Scala 1:100

PIANO TERRA
H = ml. 2,80

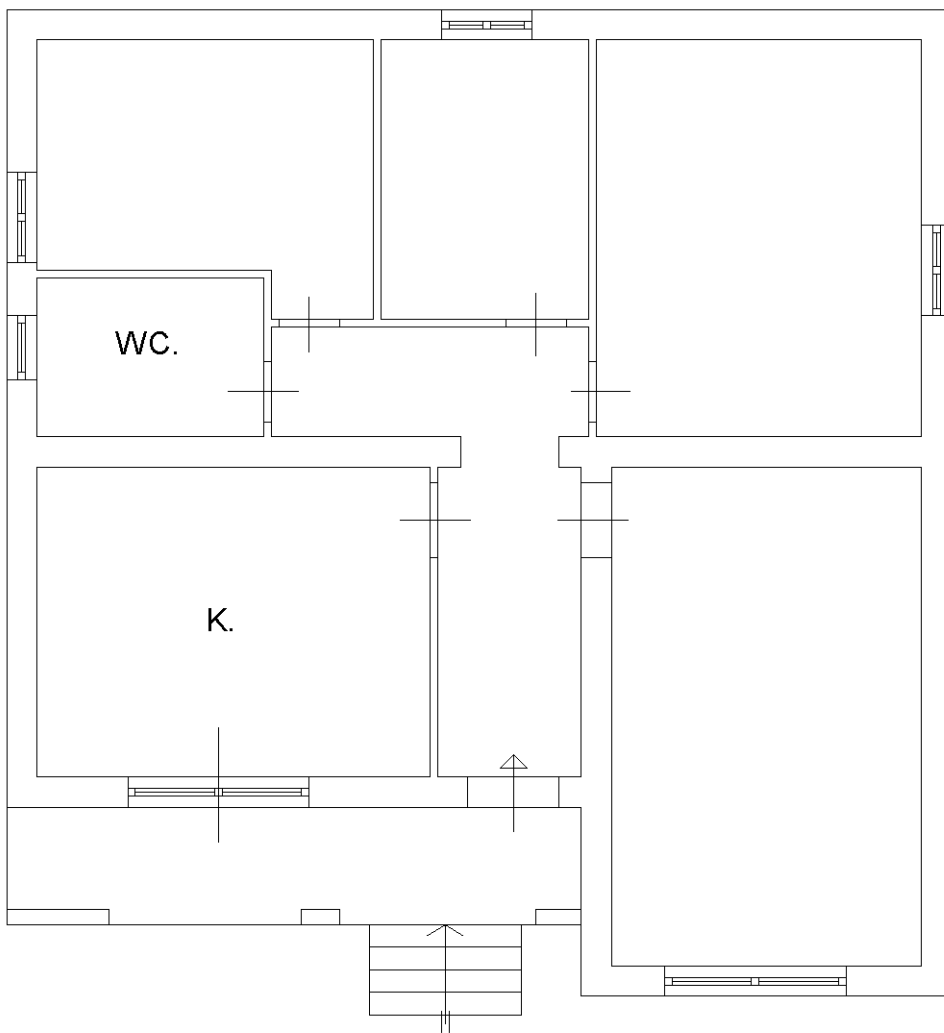

Catasto dei Fabbricati - Situazione al 08/07/2024 - Comune di SEZZE(1712) - < Foglio 10 - Particella 750 - Subalterno 1 >
VIA MELOGROSSO n. SNC Piano T

Ultima planimetria in atti

**Agenzia del Territorio
CATASTO FABBRICATI
Ufficio Provinciale di
Latina**

Dichiarazione protocollo n. LT0171298 del 05/10/2005

Planimetria di u.i.u. in Comune di Sezze

Via Melogrosso

civ. SNC

Identificativi Catastali:

Sezione:

Foglio: 10

Particella: 750

Subalterno: 3

Compilata da:

Mattei Ubaldo

Iscritto all'albo:

Geometri

Prov. Latina

N. 1654

Scheda n. 1

Scala 1:100

PIANO INTERRATO
H = ml.2,00

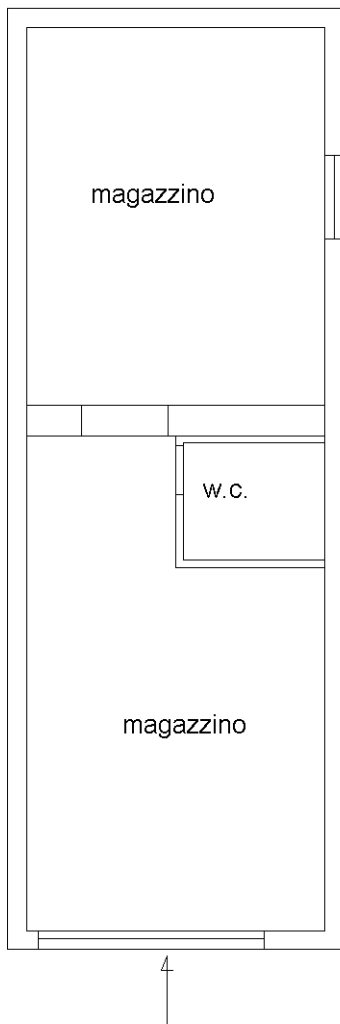

Ultima planimetria in atti