

MODULARIO
F. - Cat. S. T. - 315



MINISTERO DELLE FINANZE
DIREZIONE GENERALE DEL CATASTO E DEI SERVIZI TECNICI ERARIALI

MOD. B (Nuovo Catasto Edilizio Urbano)

Lire
20

NUOVO CATASTO EDILIZIO URBANO

(R. DECRETO-LEGGE 13 APRILE 1939, N. 652)

Planimetria dell'immobile situato nel Comune di *Napoli* Via *Corso Secondigliano 172*

Ditta

Allegata alla dichiarazione presentata all'Ufficio Tecnico Erariale di *Napoli* (Scheda n.º *0295220*)

*Pianta piano terra
interno 8*

ACCERTAMENTO GENERALE DELLA
PROPRITÀ IMMOBILIARE URBANA
(R. D. L. 13 Aprile 1939, n. 652)
COMUNE
di *Napoli*
Talloncino di riscontro
DELLA
SCHEDA NUMERO
B
N.º *0295220*

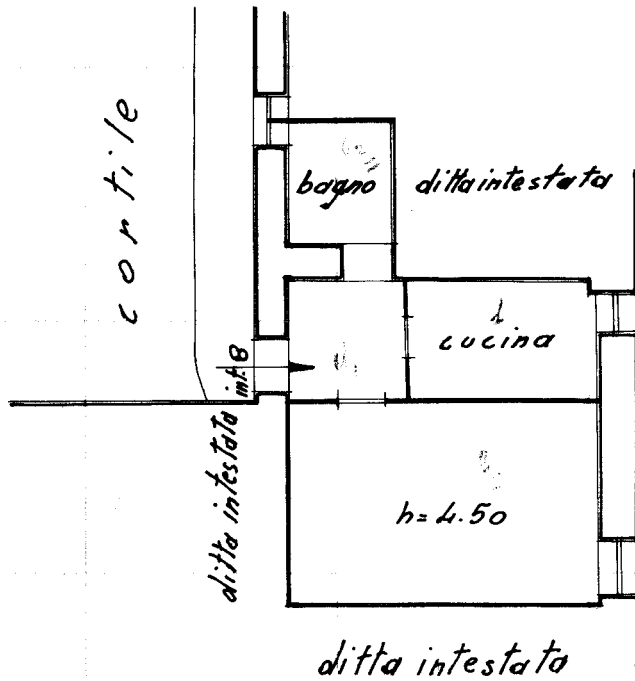

SEC 22/6

ORIENTAMENTO



SCALA DI 1:100

SPAZIO RISERVATO PER LE ANNOTAZIONI D'UFFICIO

DATA

PROT. N.º

Compilata dal *Ing. Giuseppe*
(Titolo, nome e cognome del tecnico)

Iscritto all'Albo degli *Ing. Giuseppe*
della Provincia di *Napoli*

DATA

Firma: *Ing. Giuseppe*

ISTITUTO POLIGRAFICO DELLO STATO

linea 01
Catasto dei Fabbricati - Situazione al 09/09/2024 - Comune di NAPOLI(F839) - < Sez. urbana SEC - Foglio 8 - Particella 22 - Subalterno 6 >
CORSO SECONDIGLIANO n. 172 Interno 8 Piano T

Ultima planimetria in atti