

**Agenzia del Territorio  
CATASTO FABBRICATI  
Ufficio Provinciale di  
Milano**

Dichiarazione protocollo n. MI0793954 del 03/10/2008

Planimetria di u.i.u. in Comune di Milano

Caccialepori

civ. 41

Identificativi Catastali:

Sezione:

Foglio: 379

Particella: 17

Subalterno: 838

Scheda n. 1

Scala 1:200

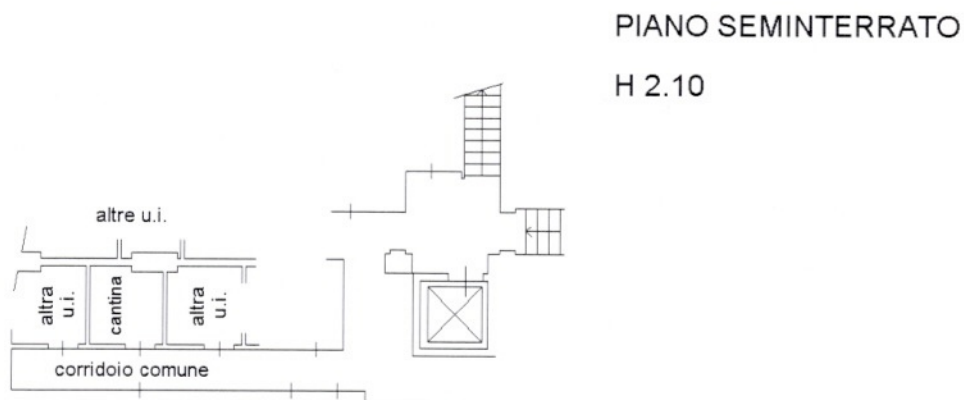
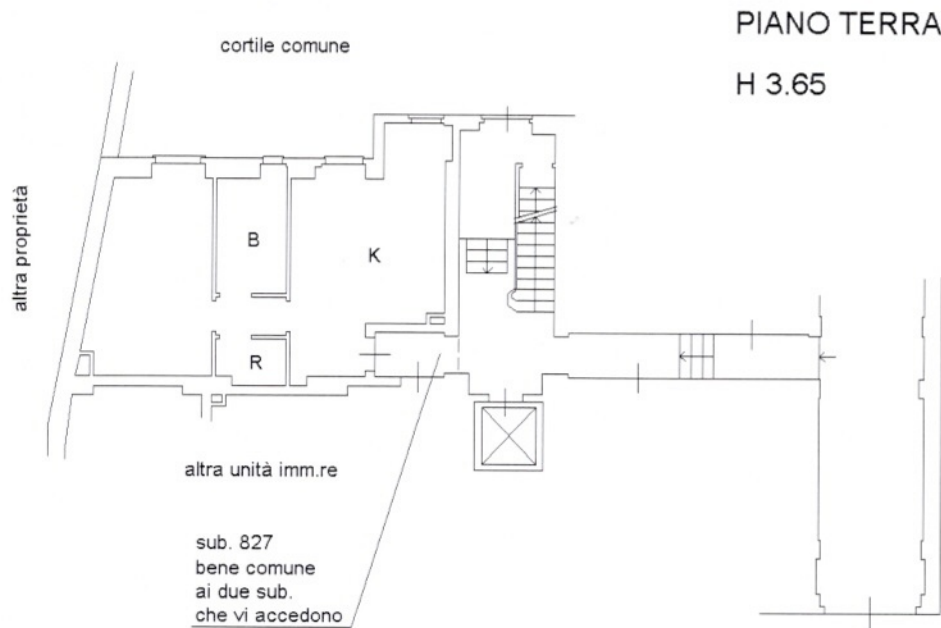

Catasto dei Fabbricati - Situazione al 10/10/2023 - Comune di MILANO(E205) - < Foglio 379 Particella 17 Subalterno 838 >  
VIA CACCIALEPORI n. 41 Piano T. S1

Firmato Da: BERTINI DANIELE Emesso Da: ARUBAPEC S.P.A. NG CA 3 Serial#: 21a1ef6731b1398f0ce1caaf38be329