

LOTTO N. 1

LOTTO N. 1

CONI OTTICI DEL RILIEVO FOTOGRAFICO
APPARTAMENTO PIANO PRIMO

Scala 1:100

foglio 1 part.IIa 235 sub. 4

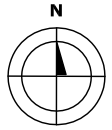

Cortile comune



Via Libertà



Cono ottico del
rilievo fotografico

LOTTO N. 1

CONI OTTICI DEL RILIEVO FOTOGRAFICO
POSTO AUTO PIANO TERRA

Scala 1:100

foglio 1 part.IIa 235 sub. 104

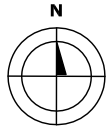

Particella 251

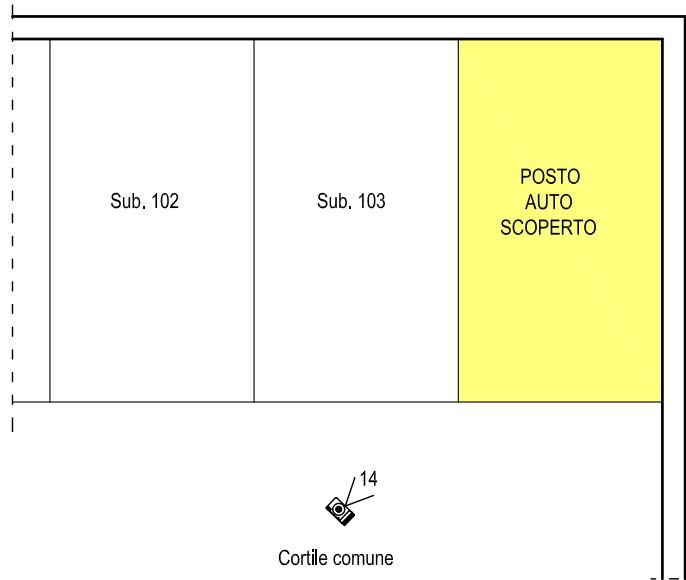

Particella 236



Cono ottico del
rilievo fotografico

ALLEGATO FOTOGRAFICO

LOTTO N. 1



FOTO N. 1 – Il fabbricato di cui fanno parte gli immobili pignorati



FOTO N. 2 – Evidenziazione grafica della posizione dell'appartamento

ALLEGATO FOTOGRAFICO

LOTTO N. 1



FOTO N. 3 – Porta di ingresso della cassa scala del fabbricato



FOTO N. 4 – Porta di ingresso dell'appartamento

ALLEGATO FOTOGRAFICO

LOTTO N. 1



FOTO N. 5 – Corridoio



FOTO N. 6 – Soggiorno

ALLEGATO FOTOGRAFICO

LOTTO N. 1



FOTO N. 7 – Bagno



FOTO N. 8 – Cucina

ALLEGATO FOTOGRAFICO

LOTTO N. 1



FOTO N. 9 – Camera da letto



FOTO N. 10 – Seconda camera da letto

ALLEGATO FOTOGRAFICO

LOTTO N. 1



FOTO N. 11 – Ripostiglio



FOTO N. 12 – Balcone lato Sud

ALLEGATO FOTOGRAFICO

LOTTO N. 1



FOTO N. 13 – Portone carrabile per l'accesso al cortile del fabbricato



FOTO N. 14 – Posto auto coperto ubicato nel cortile