

MODULARIO
F. Cat. K. P. - III



MINISTERO DELLE FINANZE

DIREZIONE GENERALE DEL CATASTO E DEI SERVIZI TECNICI ERARIALI

NUOVO CATASTO EDILIZIO URBANO

Man. B. Catasto Edilizio Urbano

Lire 15

Planimetria dell'immobile sita nel Comune di Siracusa

Viale Epipoli - VIA MONTE ROSA

Ditta

Allegata alla dichiarazione presentata all'Ufficio Tecnico Erariale di Siracusa

Pal. 7 gruppo D
Piano Secondo inf. H.

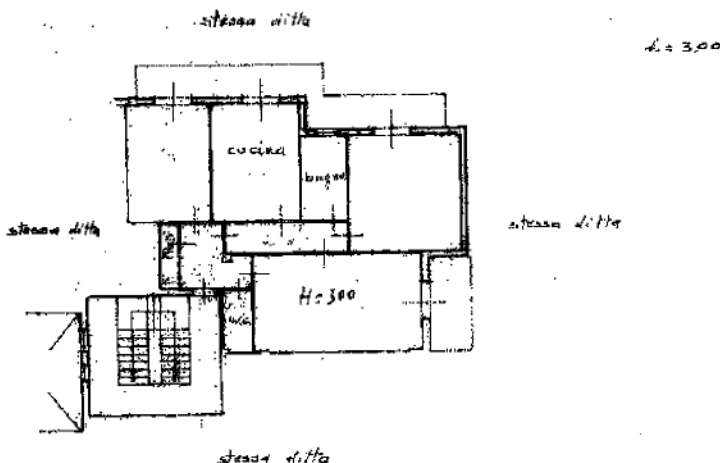

1509959

ORIENTAMENTO



SCALA DI 1:200

SPAZIO RISERVATO PER LE ANNOTAZIONI D'UFFICIO

DATA	31/12/1974
PROT. N.	1/1974

Compilata dal: *Ing. Gurrieri Alessandro*
 Inscritto all'Albo dei: *Ingegneri*
 della Provincia di: *Siracusa*
 DATA: *31/12/1974*
 Firma: *Ing. Gurrieri Alessandro*

Data presentata dal fabbricante - Situazione al 07/03/2014 - Comune di SIRACUSA (754) - < Foglio: 41. Particella: 216 - Subalterno 11 - A (BERNO) 11 n. 9, VIA MONTE ROSA n. 9 piano: 2.