

Allegato "C" – (planimetrie catastali)

PIANO SOTTOSTRADA

H.=3,93

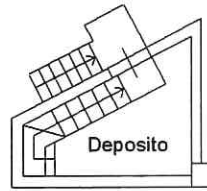

PIANO TERRA



PIANO PRIMO

H.=2,80

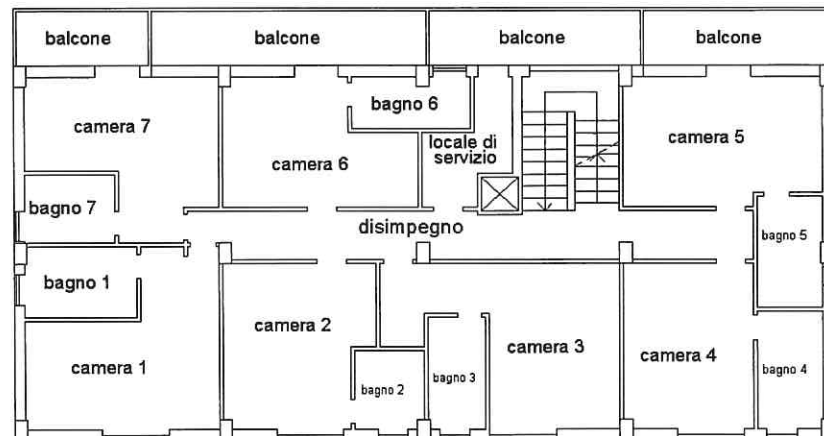

PIANO SECONDO

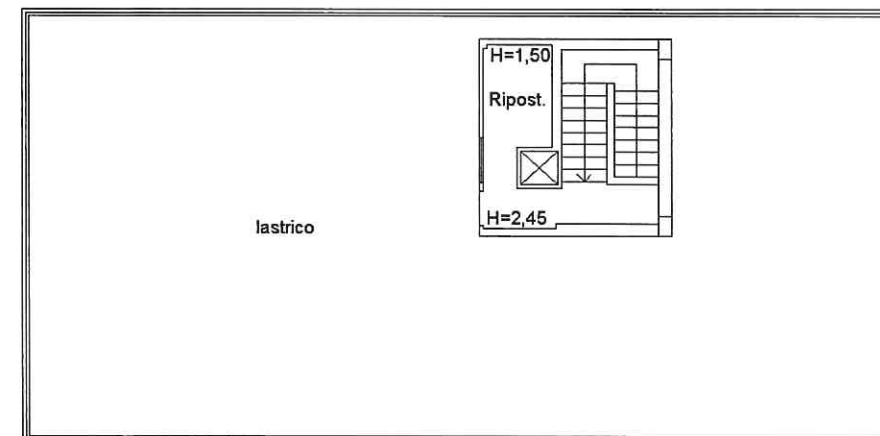

NORD

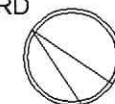

Data: 28/09/2021
 Totale scheda: 1
 Ultima planimetria n. 1
 n. 1
 Scala 1: 200
 n. 1
 T143569 - Richiedente: BRGLGU64B03E435D
 Formato di acquisizione: A3(297x420) - Formato stampa richiesto: A3(297x420)

Data: 28/09/2021 - n. T143569 - Richiedente: BRGLGU64B03E435D

Agenzia delle Entrate
CATASTO FABBRICATI
Ufficio Provinciale di
Chieti

Dichiarazione protocollo n. CH0066203 del 24/09/2021	
Comune di Roccaspinalveti	
Contrada Bisceglie civ. SNC	
Identificativi Catastali:	Compilata da: Brighella Luigi
Sezione:	Iscritto all'albo: Architetti
Foglio: 11	Prov. Chieti
Particella: 688	N. 458
Subalterno: 7	

Planimetria
Scheda n. 1 Scala 1:200

PIANO SOTTOSTRADA

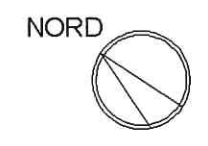
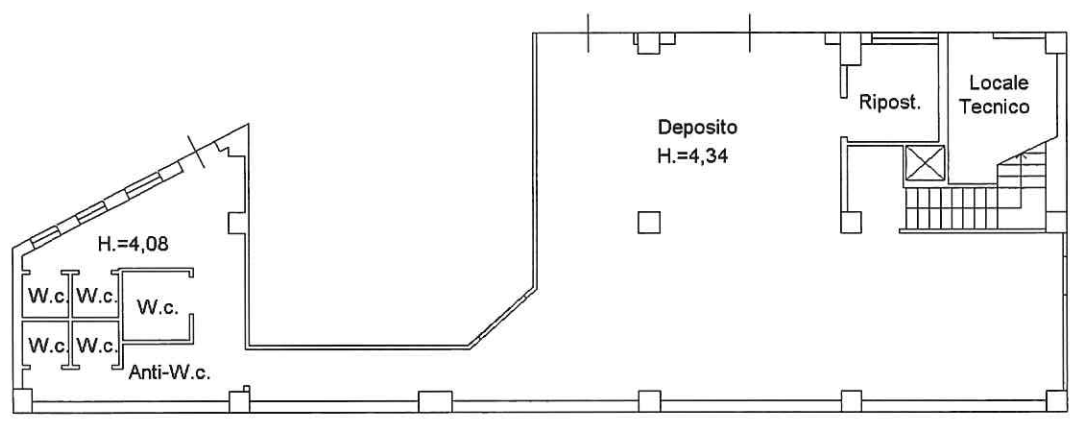

Catasto dei Fabbricati - Situazione al 28/09/2021 - Comune di ROCCASPINALVETI (H448) - Foglio: 11 - Particella: 688 - Subalterno: 7 >
CONTRADA BISCEGLIE SNC - civ. SNC

Ultima planimetria in atti

Agenzia delle Entrate
CATASTO FABBRICATI
Ufficio Provinciale di
Chieti

Dichiarazione protocollo n. CH0066203 del 24/09/2021	
Comune di Roccaspinalveti	
Contrada Bisceglie civ. SNC	
Identificativi Catastali:	Compilata da:
Sezione:	Brighella Luigi
Foglio: 11	Iscritto all'albo:
Particella: 688	Architetti
Subalterno: 8	Prov. Chieti N. 458

Planimetria
Scheda n. 1 Scala 1:200

PIANO SOTTOSTRADA

H.=4,34

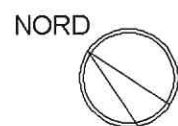
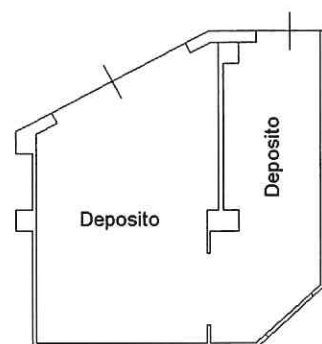

Catasto dei Fabbricati - Situazione al 28/09/2021 - Comune di ROCCASPINALVETI (H448) - Foglio: 11 - Particella: 688 - Subalterno: 8 >
CONTRADA BISCEGLIE SNC n. civ. 51.

Ultima planimetria in atti

Agenzia delle Entrate
CATASTO FABBRICATI
Ufficio Provinciale di
Chieti

Dichiarazione protocollo n. CH0066203 del 24/09/2021	
Comune di Roccaspinalveti	
Contrada Bisceglie	civ. SNC
Identificativi Catastali:	Compilata da: Brighella Luigi
Sezione:	Iscritto all'albo: Architetti
Foglio: 11	Prov. Chieti
Particella: 688	N. 458
Subalterno: 9	

Planimetria
Scheda n. 1 Scala 1:200

PIANO SOTTOSTRADA

H.=4,34

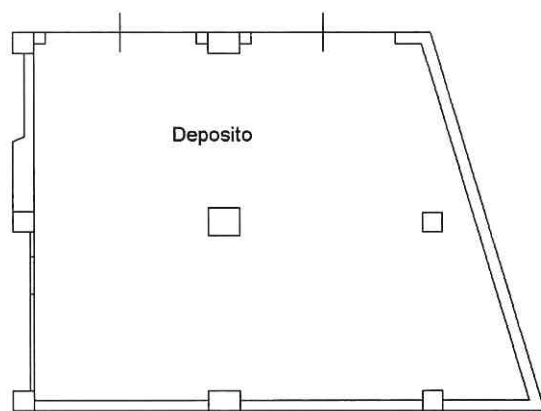

Catasto dei Fabbricati - Situazione al 28/09/2021 - Comune di ROCCASPINALVETI (H448) - Foglio: 11 - Particella: 688 - Subalterno: 9 >
CONTRADA BISCEGLIE SNC

Ultima planimetria in atti

Agenzia delle Entrate CATASTO FABBRICATI Ufficio Provinciale di Chieti	Dichiarazione protocollo n. CH0082544 del 10/07/2015 Planimetria di u.i.u. in Comune di Roccaspinalveti Contrada Bisceglie civ. SNC	
	Identificativi Catastali: Sezione: Foglio: 11 Particella: 4365 Subalterno:	Compilata da: Piccirilli Paolo Iscritto all'albo: Geometri Prov. Chieti N. 01448

Scheda n. 1 Scala 1:200

PIANO TERRA

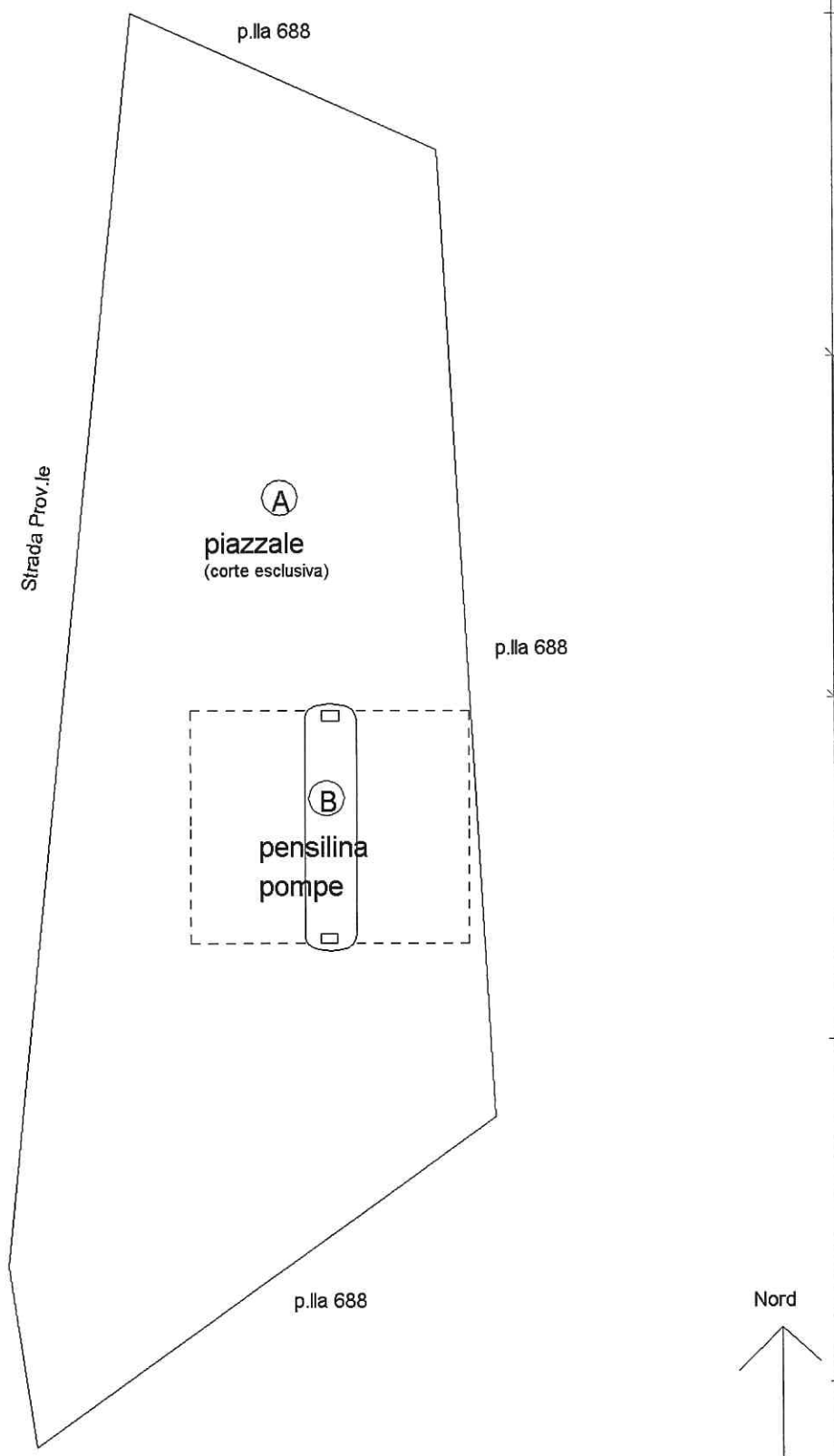

Catasto dei Fabbricati - Situazione al 28/09/2021 - Comune di ROCCASPINALVETI (H448) - Foglio: 11 - Particella: 4365 - Subalterno: 0 >

Ultima planimetria in atti