

**Agenzia delle Entrate
CATASTO FABBRICATI
Ufficio Provinciale di
Venezia**

Dichiarazione protocollo n. VE0045038 del 21/02/2022	
Comune di Chioggia	
Strada Statale Romea	civ. 192
Identificativi Catastali:	
Sezione:	Compilata da: Segato Girolamo
Foglio: 38	Iscritto all'albo: Architetti
Particella: 55	Prov. Venezia
Subalterno: 3	N. 1942

Planimetria	
Scheda n. 1	Scala 1:500

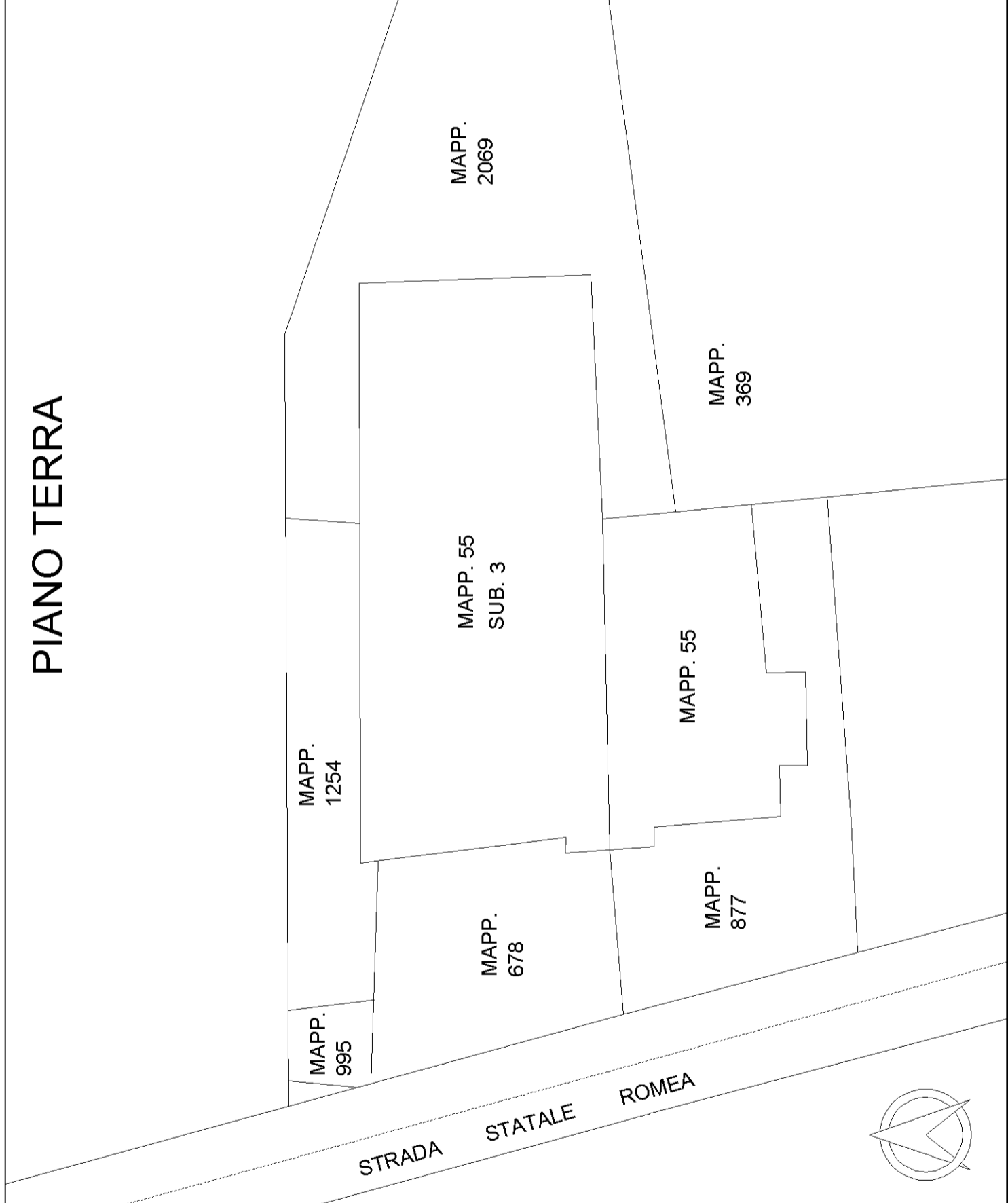

**Agenzia delle Entrate
CATASTO FABBRICATI
Ufficio Provinciale di
Venezia**

Dichiarazione protocollo n. VE0045038 del 21/02/2022	
Comune di Chioggia	
Strada Statale Romea	civ. 192
Identificativi Catastali:	
Sezione:	Compilata da: Segato Girolamo
Foglio: 38	Iscritto all'albo: Architetti
Particella: 55	Prov. Venezia
Subalterno: 3	N. 1942

Planimetria
Scheda n. 2 Scala 1:200

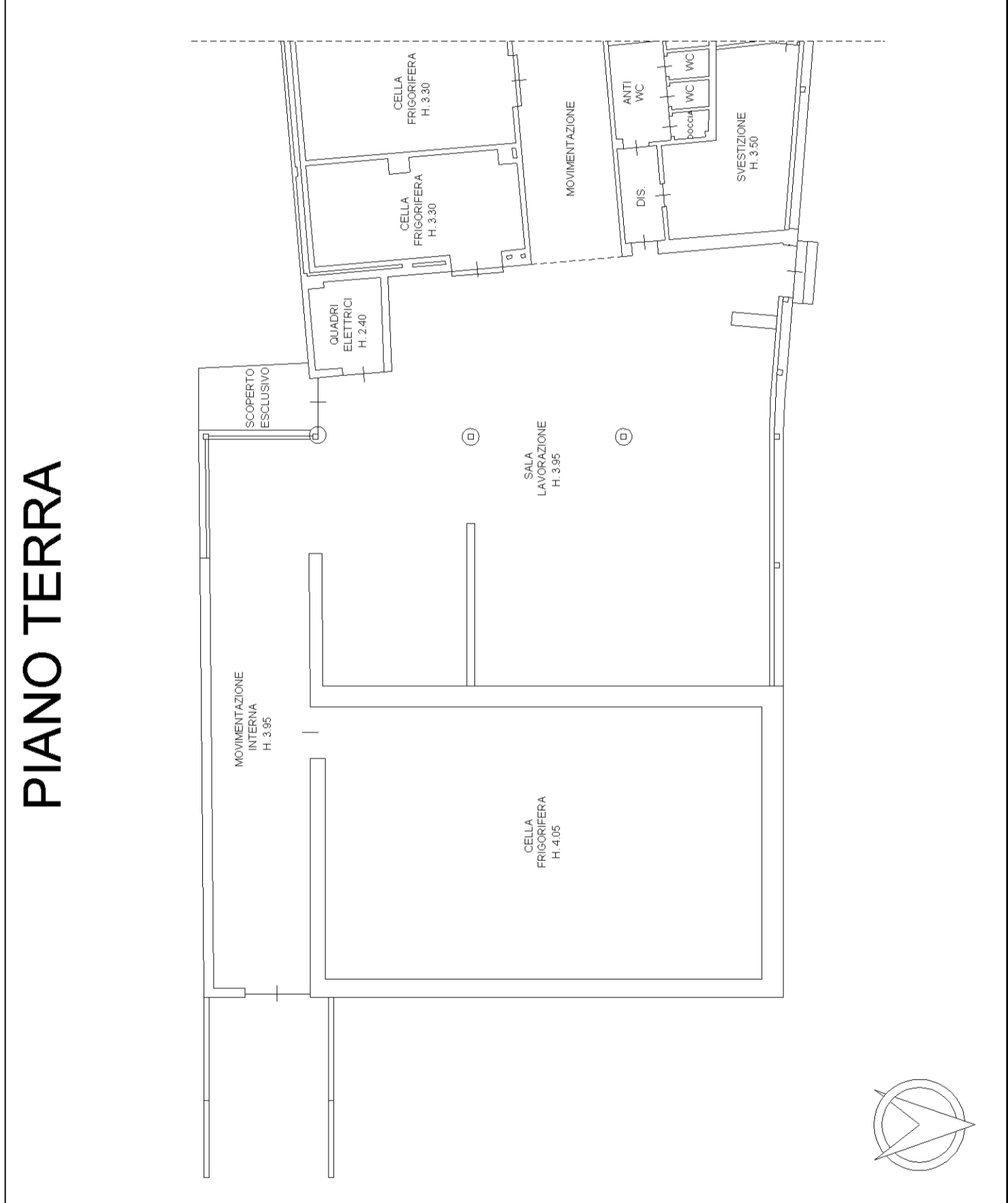

PIANO TERRA

invar 01

**Agenzia delle Entrate
CATASTO FABBRICATI
Ufficio Provinciale di
Venezia**

Dichiarazione protocollo n. VE0045038 del 21/02/2022	
Comune di Chioggia	
Strada Statale Romea	civ. 192
Identificativi Catastali:	
Sezione:	Compilata da: Segato Girolamo
Foglio: 38	Iscritto all'albo: Architetti
Particella: 55	Prov. Venezia
Subalterno: 3	N. 1942

Planimetria
Scheda n. 3 Scala 1:200

PIANO TERRA

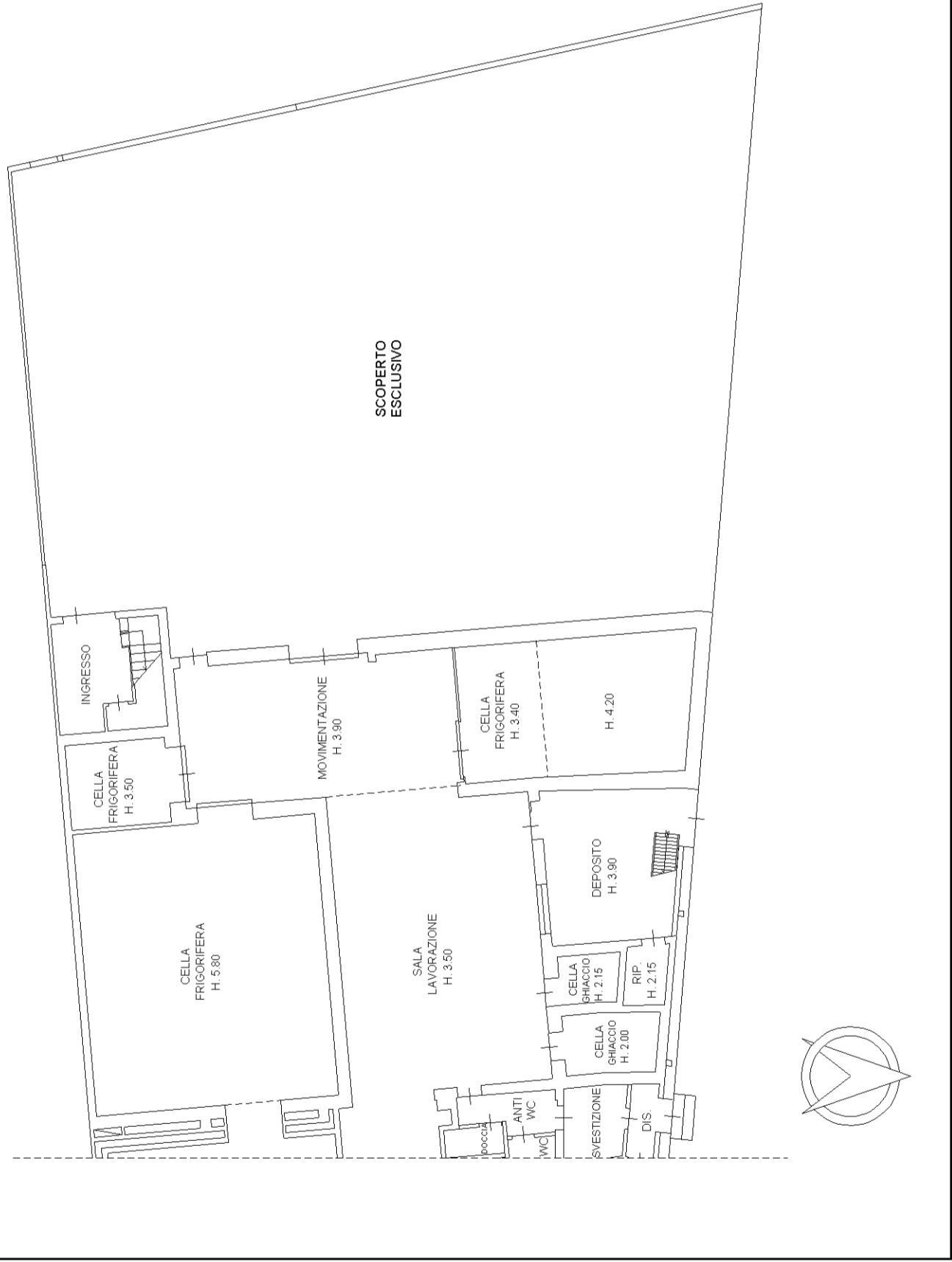

**Agenzia delle Entrate
CATASTO FABBRICATI
Ufficio Provinciale di
Venezia**

Dichiarazione protocollo n. VE0045038 del 21/02/2022	
Comune di Chioggia	
Strada Statale Romea	civ. 192
Identificativi Catastali:	Compilata da: Segato Girolamo
Sezione:	Iscritto all'albo: Architetti
Foglio: 38	Prov. Venezia
Particella: 55	N. 1942
Subalterno: 3	

Planimetria
Scheda n. 4 Scala 1:200

PIANO PRIMO

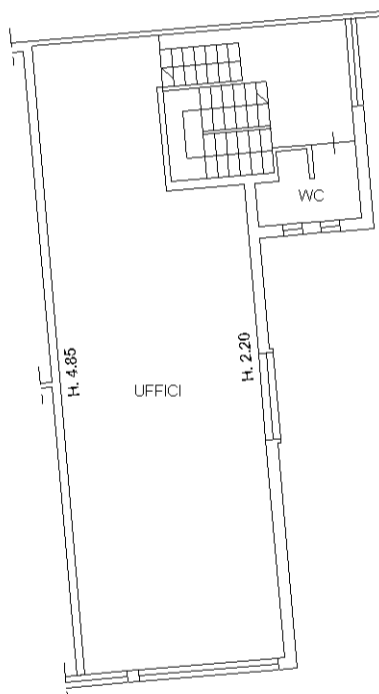

manu 01

Catasto dei Fabbricati - Situazione al 04/06/2024 - Comune di CHIOGGIA(C638) - < Foglio 38 - Particella 678 - Subalterno > - Uiu graffiata STRADA STATALE ROMEA n. 192 Piano T-1