

Agenzia delle Entrate
CATASTO FABBRICATI
Ufficio provinciale di
Trapani

Dichiarazione protocollo n. TP0053209 del 01/06/2017
Planimetria di u.i.n. in Comune di Mareala
Contrada Strasatti

Identificativi Catastali:
Sezione:
Foglio: 363
Particella: 612
Subalterno: 16

Compilata da:
Iscritto all'albo:
Ingegneri
Prov. Trapani N. 780

n.1
Scala 1:200

PIANO PRIMO H= 3.15 mt.

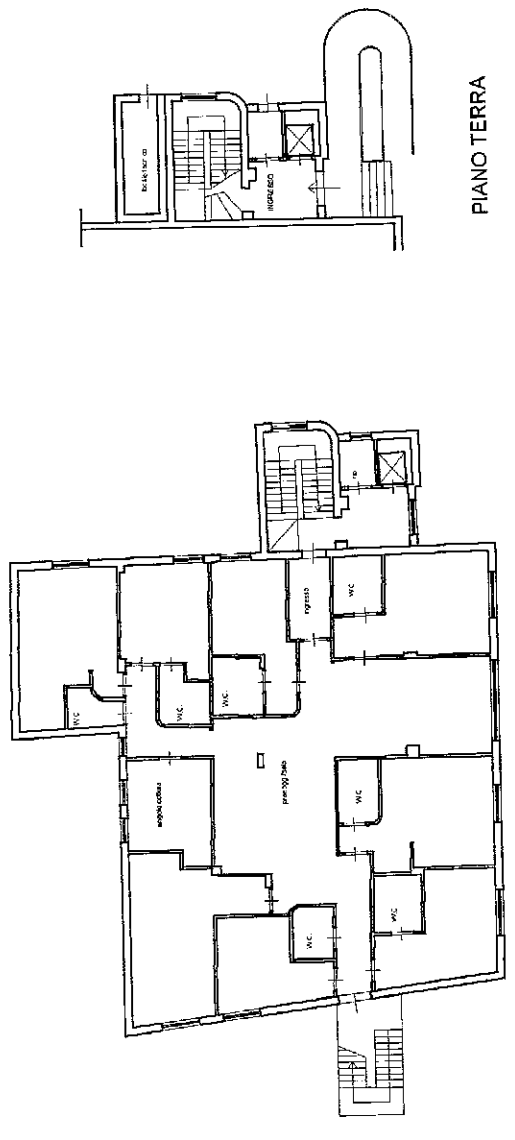
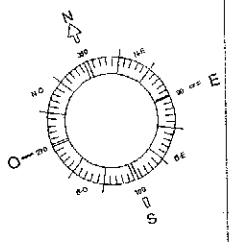
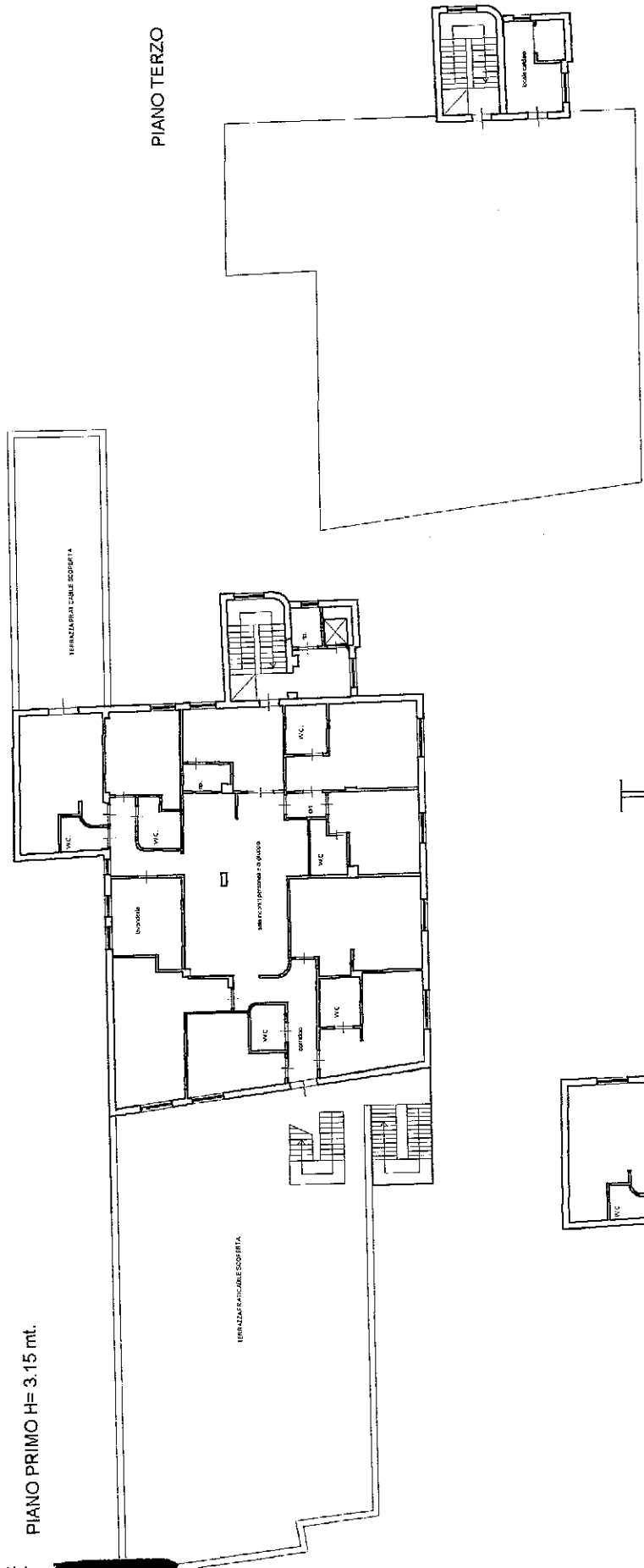

PIANO TERRA

TRIBUNALE DI MARSALA
ESECUZIONE IMMOBILIARE N° 73/2024 RGEs
PROMOSSA DA ██████████ CONTRO ██████████
FABBRICATO ADIBITO A STRUTTURA SOCIO-ASSISTENZIALE EX ALBERGO
UBICATO A MARSALA (TP) IN C/DA STRASATTI N°708/O, PIANO T-1-2-3
E ISCRITTO IN CATASTATO AL F.M. 363 P.LLA 612 SUB 16 cat.D/2

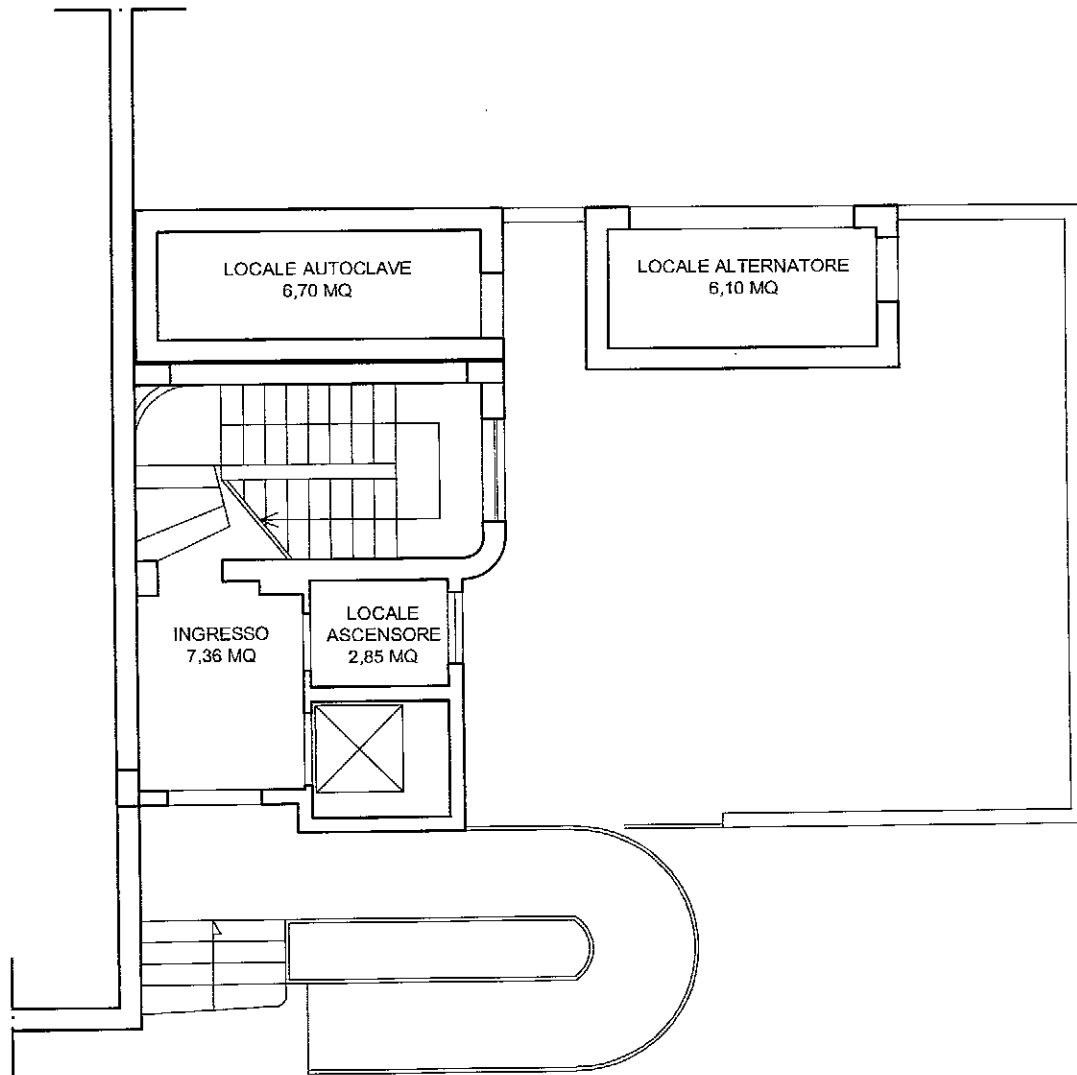

PIANO TERRA H 3,10 m

SCALA 1:100

TRIBUNALE DI MARSALA

ESECUZIONE IMMOBILIARE N° 73/2004/RG

PROMOSSA DA [REDACTED] CONTRO [REDACTED]

FABBRICATO ADIBITO A STRUTTURA SOCIO-ASSISTENZIALE EX ALBERGO

UBICATO A MARSALA (TP) IN C/DA STRASATTI N° 708/0, PIANO 1°-1-2-3

E ISCRITTO IN CATASTO AL F.M. 363 P.LLA. 612 SUB 16 cat.D/2

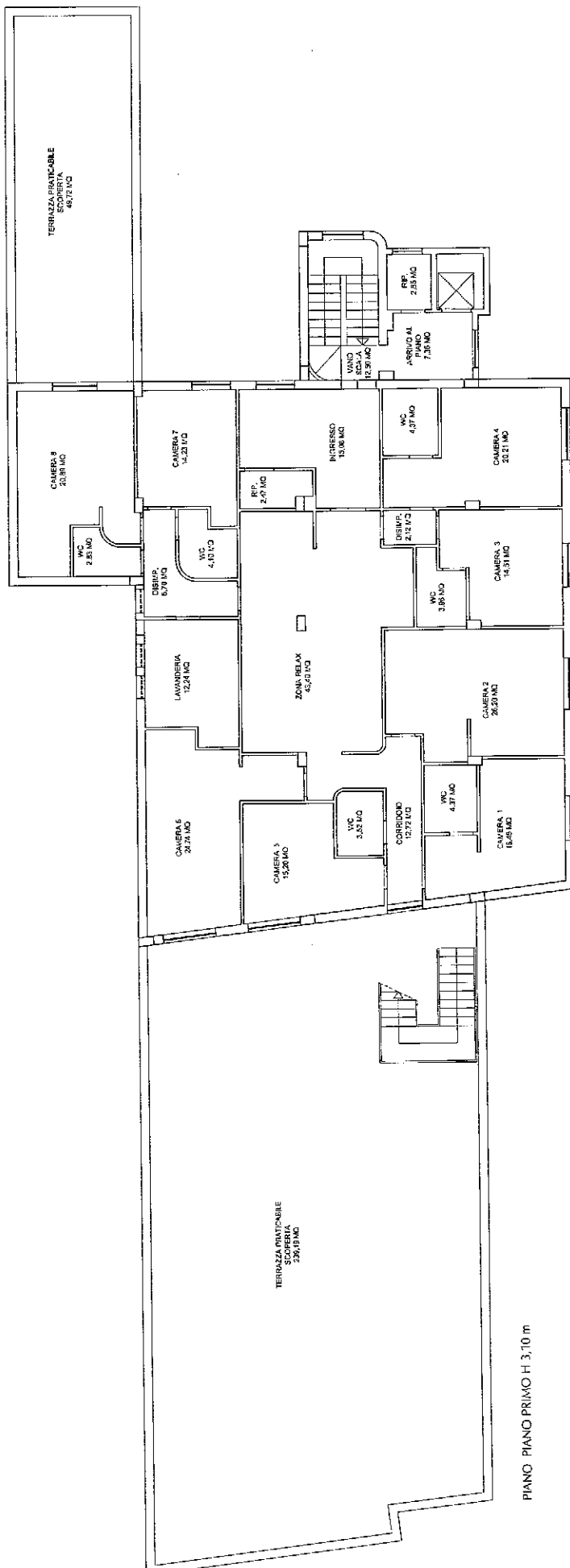

PIANO PRIMO H 3,10 m

SCALA 1:100

[REDACTED]

TRIBUNALE DI MARSALA
ESECUZIONE IMMOBILIARE N° 73/2024-RCES
PROMOSSA DA [REDACTED] A. CONTRO [REDACTED]
FABBRICATO ADIBITO A STRUTTURA SOCIO-ASSISTENZIALE EX ALBERGO
UBICATO A MARSALA (TP) IN C/DA STRASATTI N°708/O, PIANO T-1-2-3
E ISCRITTO IN CATASTO AL F.M. 363 P.LLA 612 SUB 16 calD/2

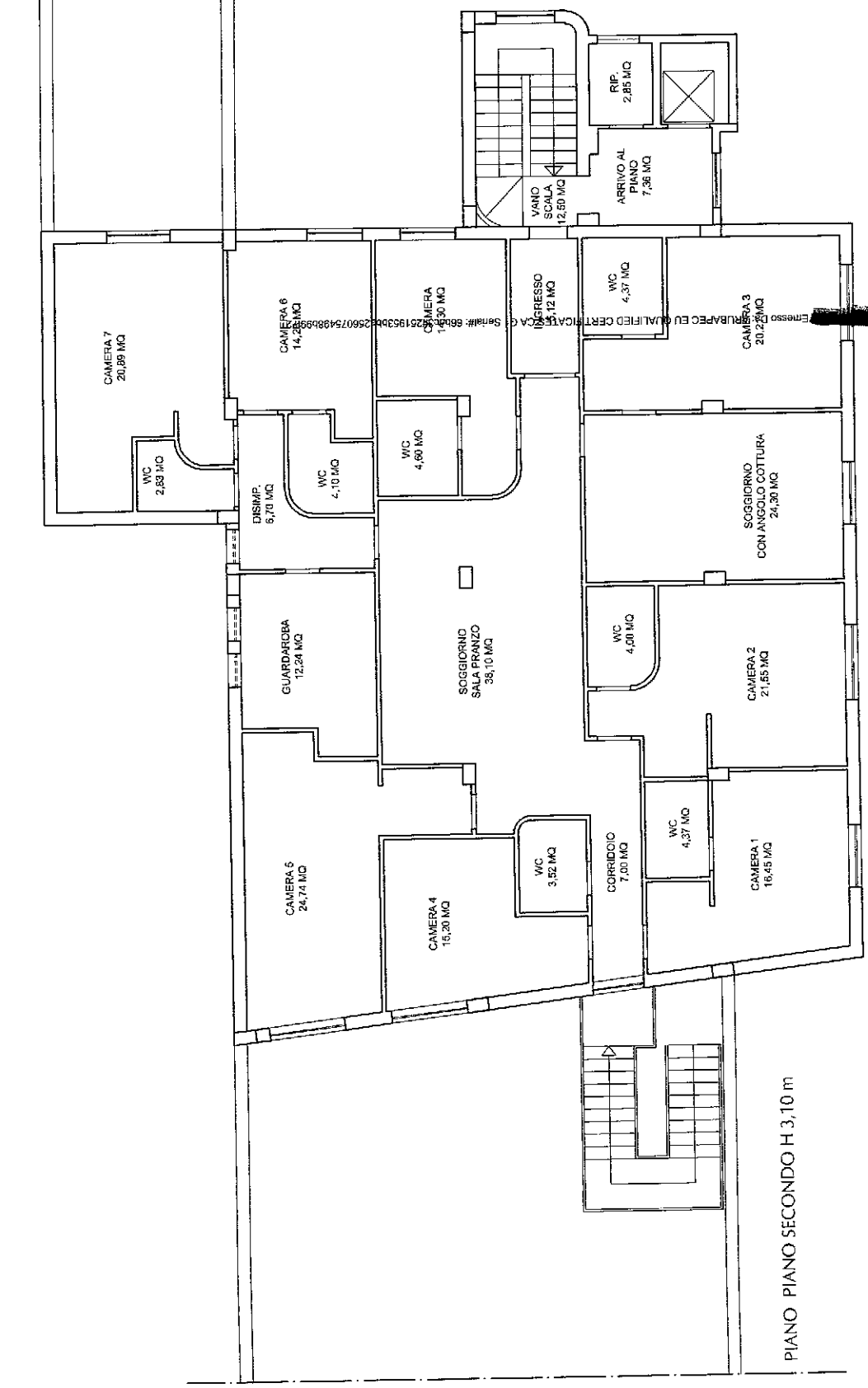

PIANO PIANO SECONDO H 3,10 m

Firma Da: [REDACTED]

TRIBUNALE DI MARSALA

ESECUZIONE IMMOBILIARE N° 73/2024 RCES

PROMOSSA DA [REDACTED] CONTRO [REDACTED]
FABBRICATO ADIBITO A STRUTTURA SOCIO-ASSISTENZIALE EX ALBERGO
UBICATO A MARSALA (TP) IN C/DA STRASATTI N°708/O, PIANO T-1-2-3
E ISCRITTO IN CATASTO AL F.M. 363 P.LLA 612 SUB 16 cat.D/2

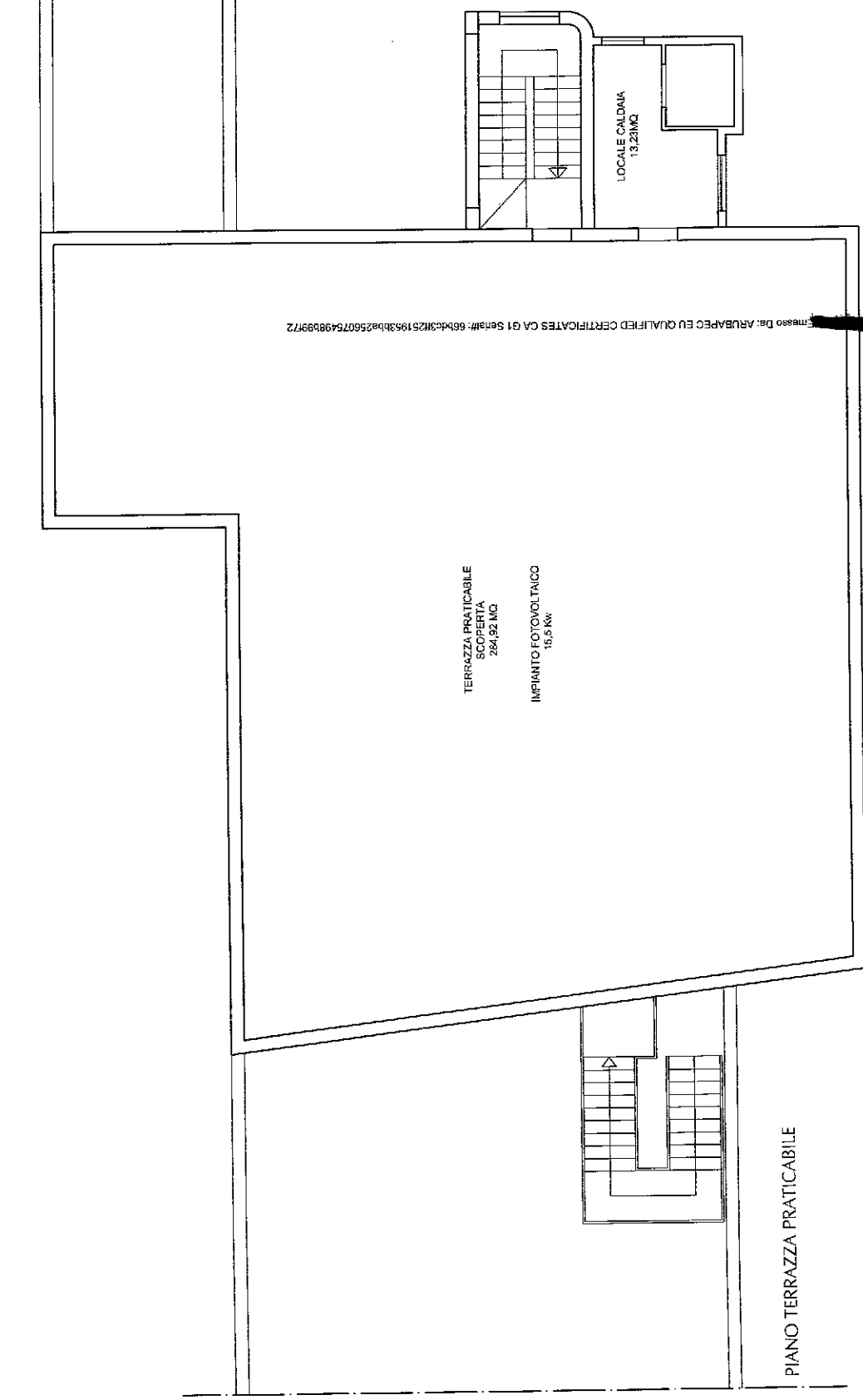

Emesso Da: [REDACTED] Firmato Da: [REDACTED]
ARUBAPEC EU QUALIFIED CERTIFICATES CA G1 SenaM#: 66bd03f2519a3bba256075498b9972

SCALA 1:100