

TRIBUNALE DI NOLA

Settore Esecuzioni Immobiliari

Proc. N. 66/2021 R.G.E. - G.E. Dott.ssa Valenti Miriam

ALLEGATO N.2.1.3:

**DOCUMENTAZIONE FOTOGRAFICA RELATIVA ALL'UNITÀ
IMMOBILIARE SITA NEL COMUNE DI SOMMA VESUVIANA (NA)
ALLA VIA CAMMARELLE - CENSITA IN C.F. AL FOGLIO 5,
PARTICELLA 1106, SUBALTERNO 3.**

L'esperto ex art. 568 c.p.c.
Ing. Diego Marati





Ortofoto dei luoghi (in evidenza il compendio immobiliare pignorato e l'ubicazione dell'unità immobiliare in oggetto)



Figura 1: Planimetria di rilievo con indicazione dei coni ottici



Foto 1

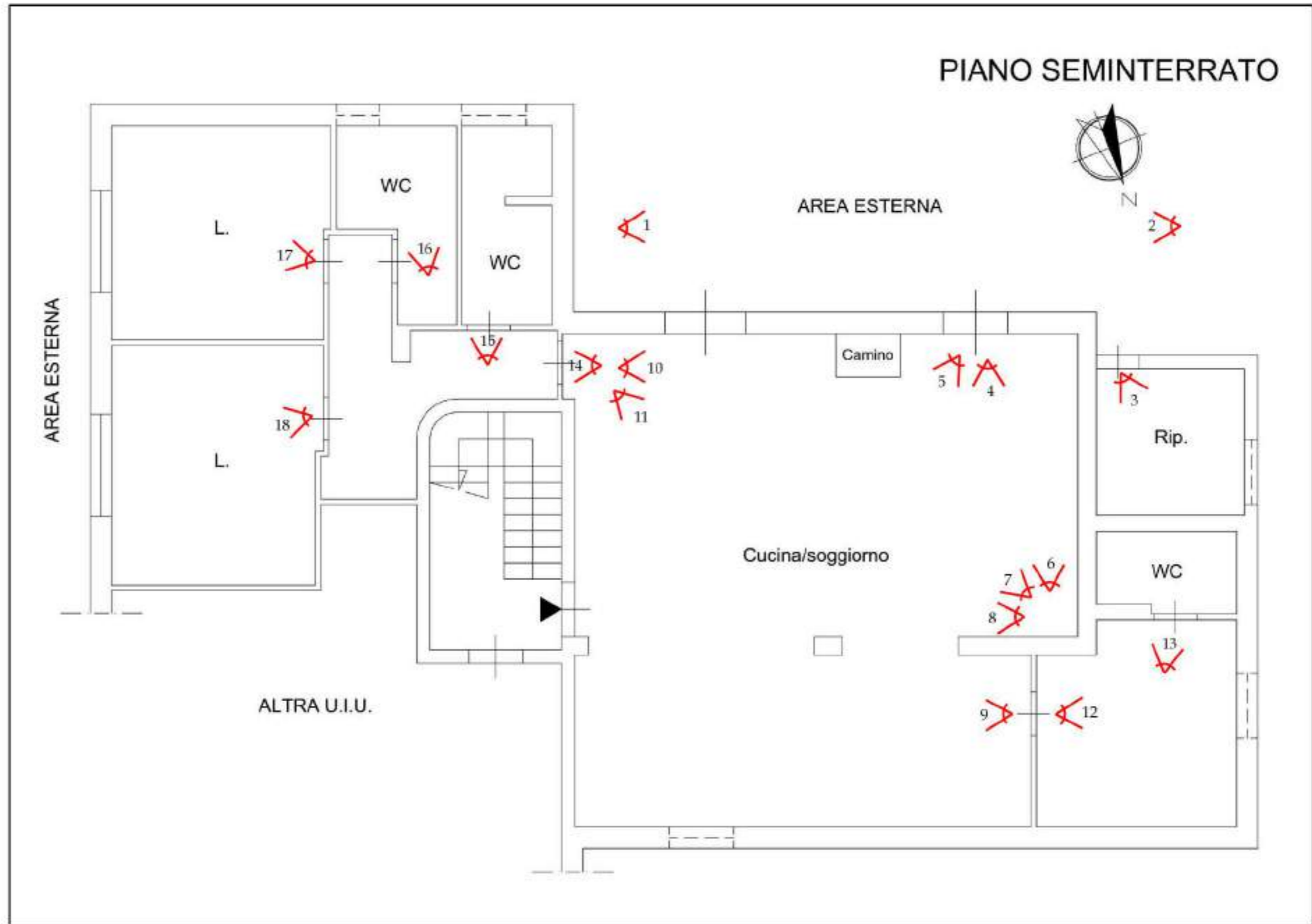

Foto 2





Foto 3

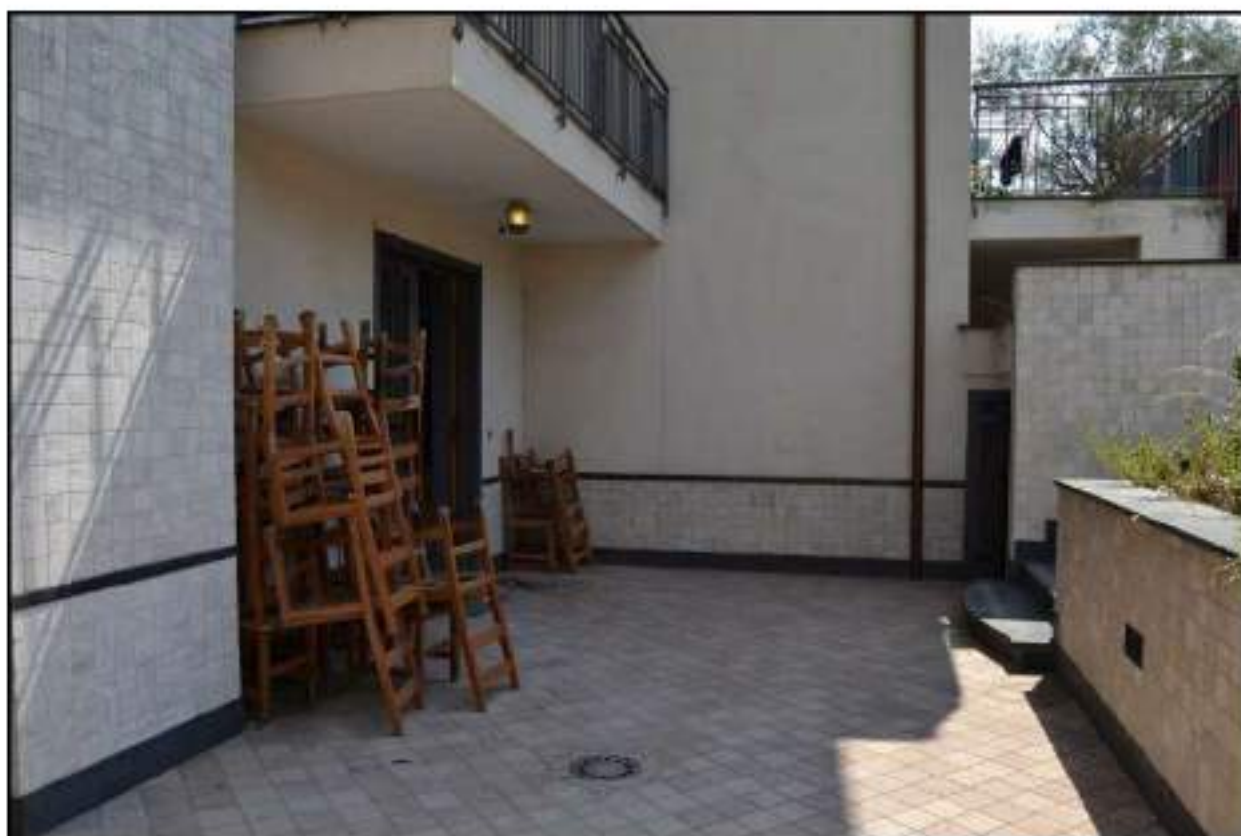

Foto 4





Foto 5



Foto 6





Foto 7



Foto 8





Foto 9



Foto 10





Foto 11



Foto 12





Foto 13



Foto 14





Foto 15



Foto 16





Foto 17



Foto 18



TRIBUNALE DI NOLA

Settore Esecuzioni Immobiliari

Proc. N. 66/2021 R.G.E. - G.E. Dott.ssa Valenti Miriam

ALLEGATO N.4.6:

**DOCUMENTAZIONE CATASTALE ED IPOTECARIA RELATIVA
ALL'UNITÀ IMMOBILIARE SITA NEL COMUNE DI SOMMA
VESUVIANA (NA) ALLA VIA CAMMARELLE - CENSITA IN C.F. AL
FOGLIO 5, PARTICELLA 1106, SUBALTERNO 3.**

L'esperto ex art. 568 c.p.c.
Ing. Diego Marati



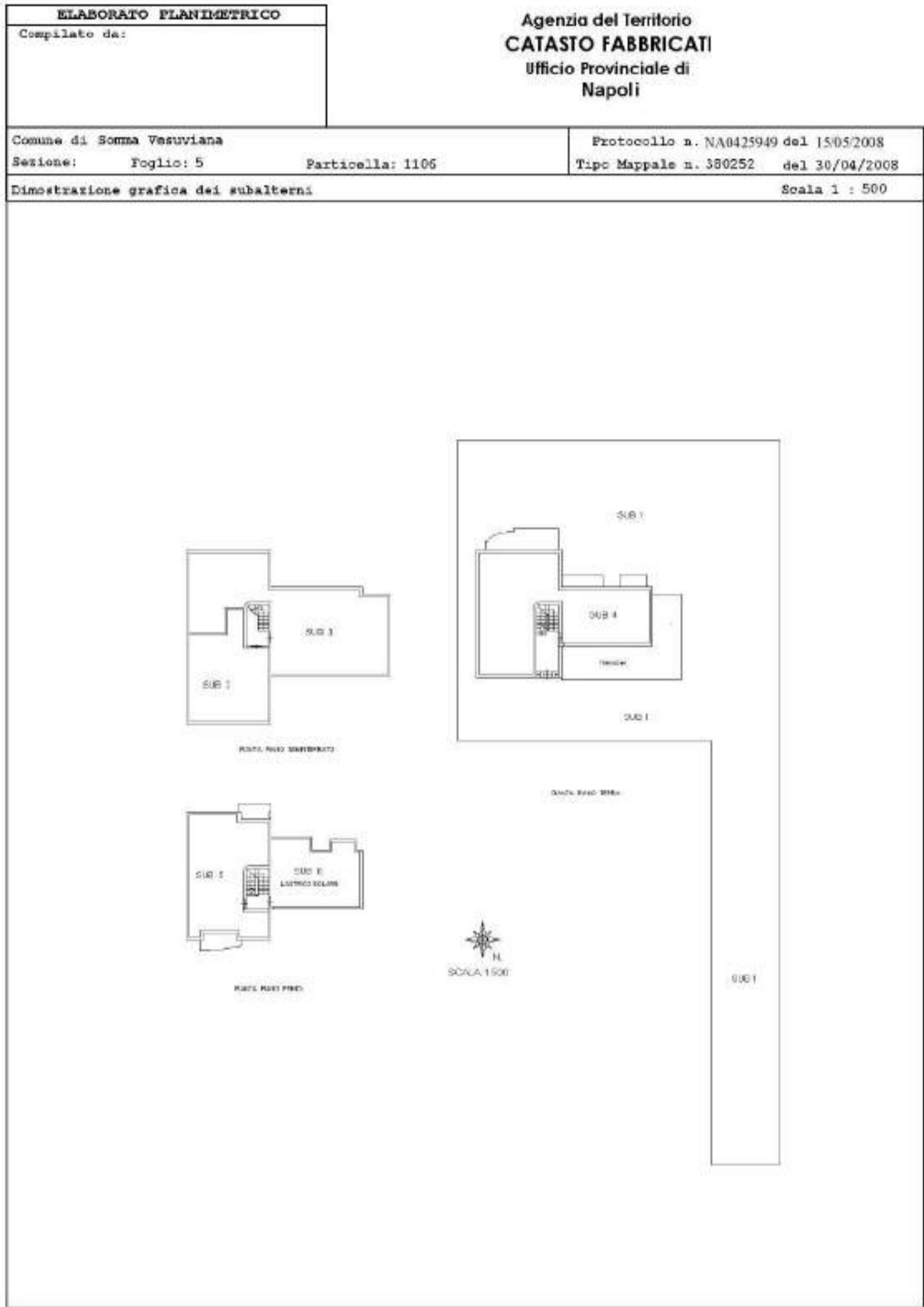

**Agenzia del Territorio
CATASTO FABBRICATI
Ufficio Provinciale di
Napoli**

Dichiarazione protocollo n. **NA0425949** del **15/05/2008**
Planimetria di u.i.u. in Comune di **Somma Vesuviana**

Via **Cammarelle**

civ. **SN**

Identificativi Catastali:

Sessione:
Foglio: **5**
Particella: **1106**
Subalterno: **3**

Compilata da:

Scheda n. **1** Scala **1:200**

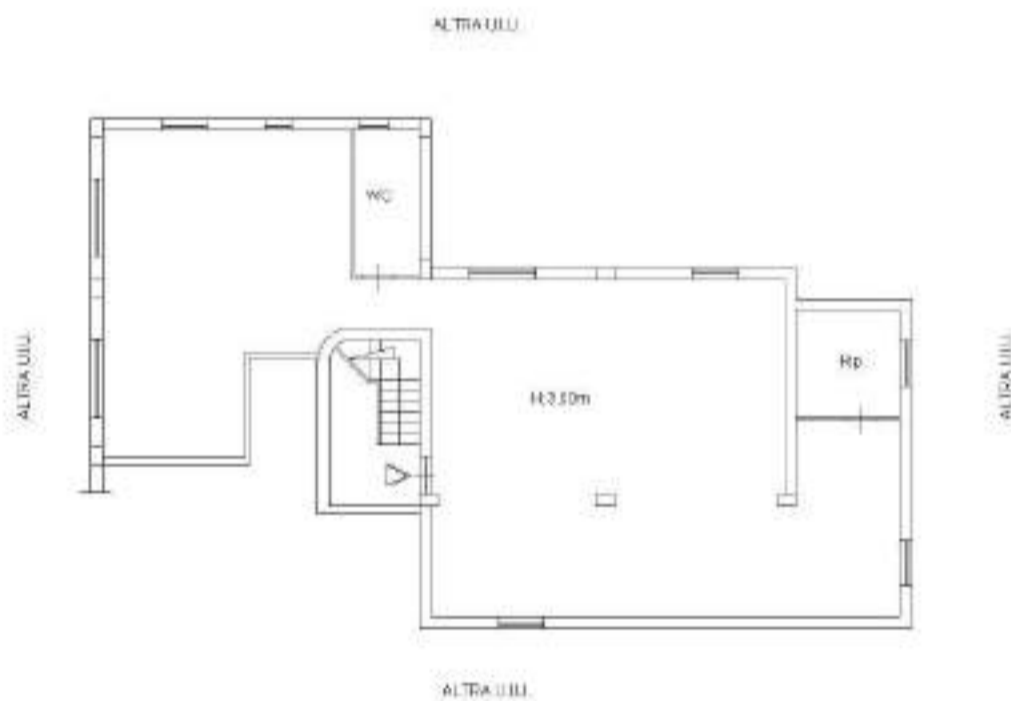

PIANTA PIANO SEMINTERRATO

SCALA **1:200**

12.000.01

3>

Catasto dei Fabbricati - Situazione al 06/12/2021 - Comune di SOMMA VESUVIANA (820) - < Foglio 5 - Particella 1106 - Subalterno 3 >
VIA GARIBOLDI, 109 - 80060 SOMMA VESUVIANA (BN) - Tel. 0874 767767 - Fax 0874 767768 - E-mail: catasto@comune.somma-vesuviana.bn.it