

TRIBUNALE DI NOLA

Settore Esecuzioni Immobiliari

Proc. N. 66/2021 R.G.E. - G.E. Dott.ssa Valenti Miriam

ALLEGATO N.2.1.6:

**DOCUMENTAZIONE FOTOGRAFICA RELATIVA ALL'UNITÀ
IMMOBILIARE SITA NEL COMUNE DI SOMMA VESUVIANA (NA)
ALLA VIA CAMMARELLE - CENSITA IN C.F. AL FOGLIO 5,
PARTICELLA 1106, SUBALTERNO 6.**

L'esperto ex art. 568 c.p.c.
Ing. Diego Marati



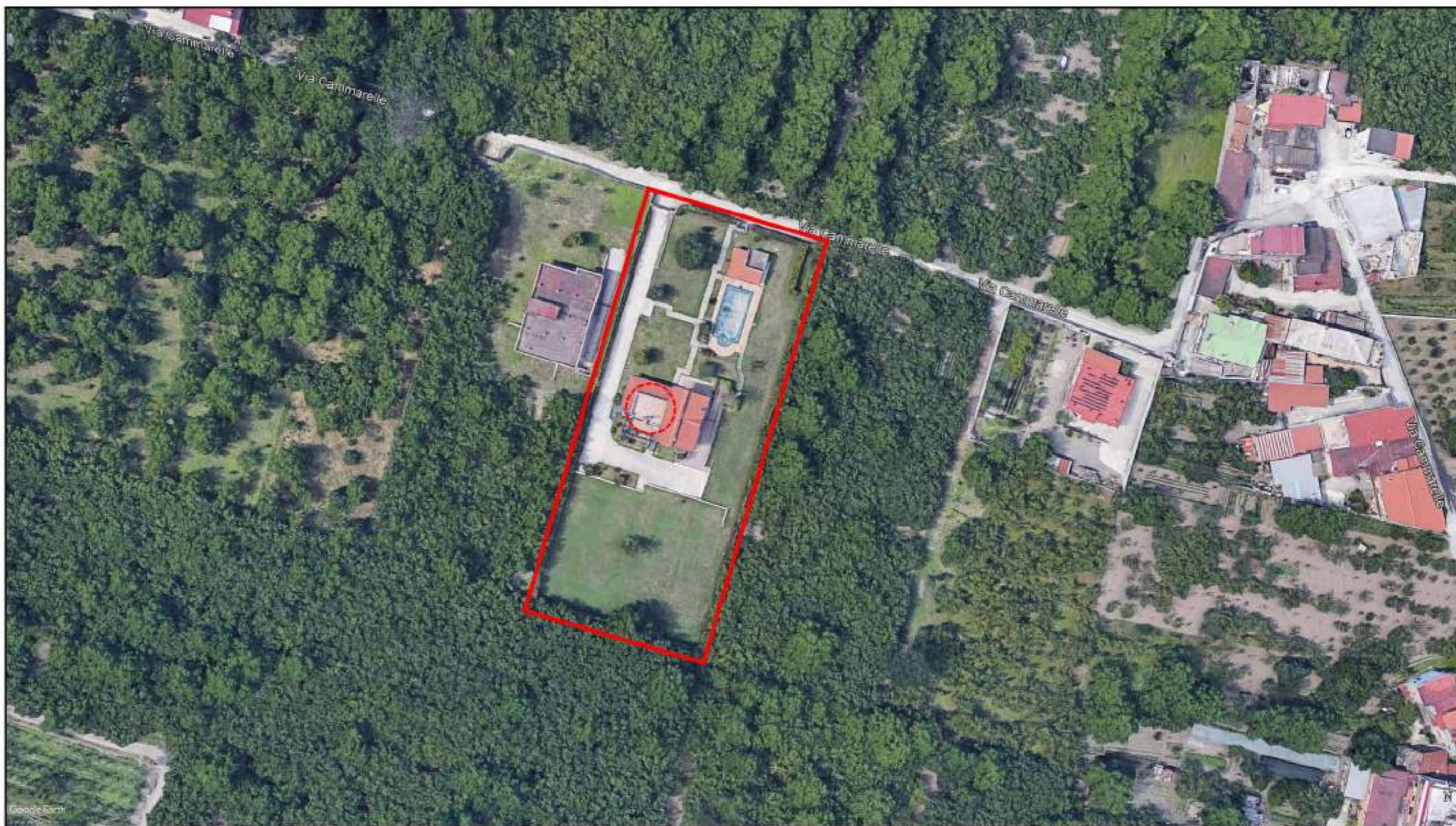

Ortofoto dei luoghi (in evidenza il compendio immobiliare pignorato e l'ubicazione dell'unità immobiliare in oggetto)



Figura 1: Planimetria di rilievo con indicazione dei coni ottici



Foto 1

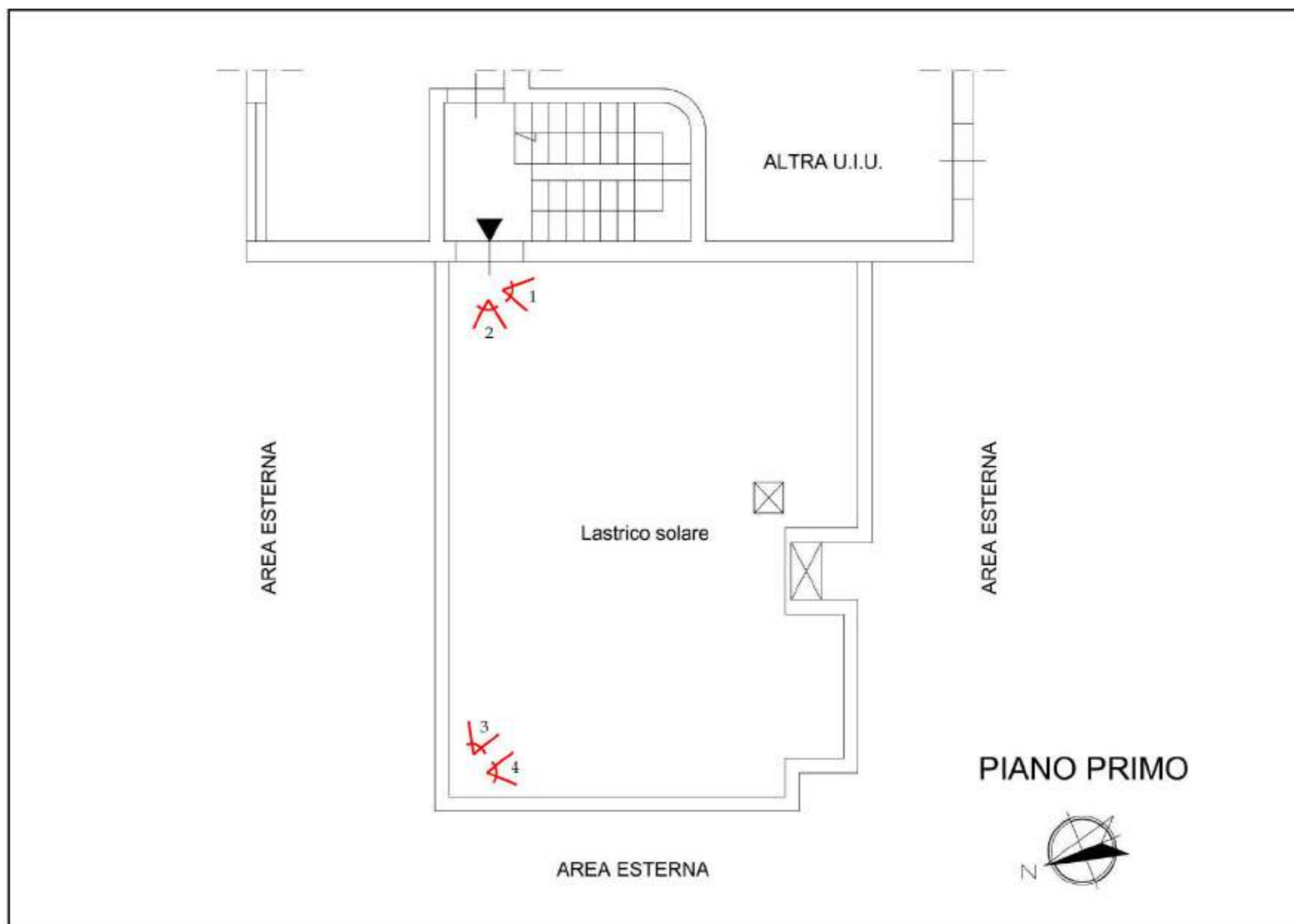

Foto 2





Foto 3



Foto 4



TRIBUNALE DI NOLA

Settore Esecuzioni Immobiliari

Proc. N. 66/2021 R.G.E. - G.E. Dott.ssa Valenti Miriam

ALLEGATO N.4.9:

**DOCUMENTAZIONE CATASTALE ED IPOTECARIA RELATIVA
ALL'UNITÀ IMMOBILIARE SITA NEL COMUNE DI SOMMA
VESUVIANA (NA) ALLA VIA CAMMARELLE - CENSITA IN C.F. AL
FOGLIO 5, PARTICELLA 1106, SUBALTERNO 6.**

L'esperto ex art. 568 c.p.c.
Ing. Diego Marati



