

# **TRIBUNALE DI NOLA**

Settore Esecuzioni Immobiliari

Proc. N. 66/2021 R.G.E. - G.E. Dott.ssa Valenti Miriam

## **ALLEGATO N.2.1.4:**

**DOCUMENTAZIONE FOTOGRAFICA RELATIVA ALL'UNITÀ  
IMMOBILIARE SITA NEL COMUNE DI SOMMA VESUVIANA (NA)  
ALLA VIA CAMMARELLE - CENSITA IN C.F. AL FOGLIO 5,  
PARTICELLA 1106, SUBALTERNO 4.**

L'esperto ex art. 568 c.p.c.  
Ing. Diego Marati





Ortofoto dei luoghi (in evidenza il compendio immobiliare pignorato e l'ubicazione dell'unità immobiliare in oggetto)



Figura 1: Planimetria di rilievo con indicazione dei coni ottici



Foto 1

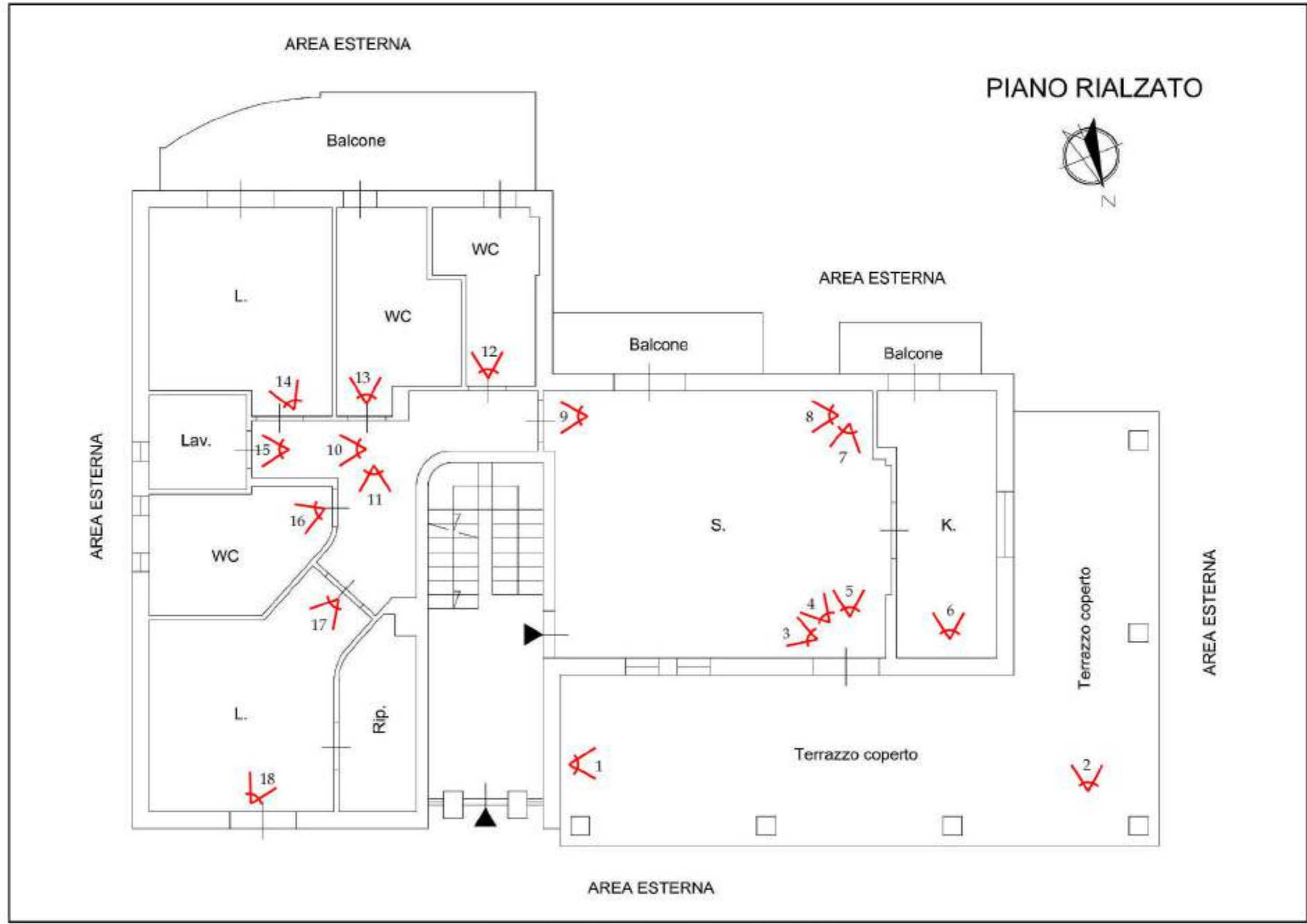

Foto 2





Foto 3



Foto 4





Foto 5



Foto 6





Foto 7



Foto 8





Foto 9



Foto 10







Foto 11



Foto 12





Foto 13



Foto 14





Foto 15



Foto 16





Foto 17



Foto 18

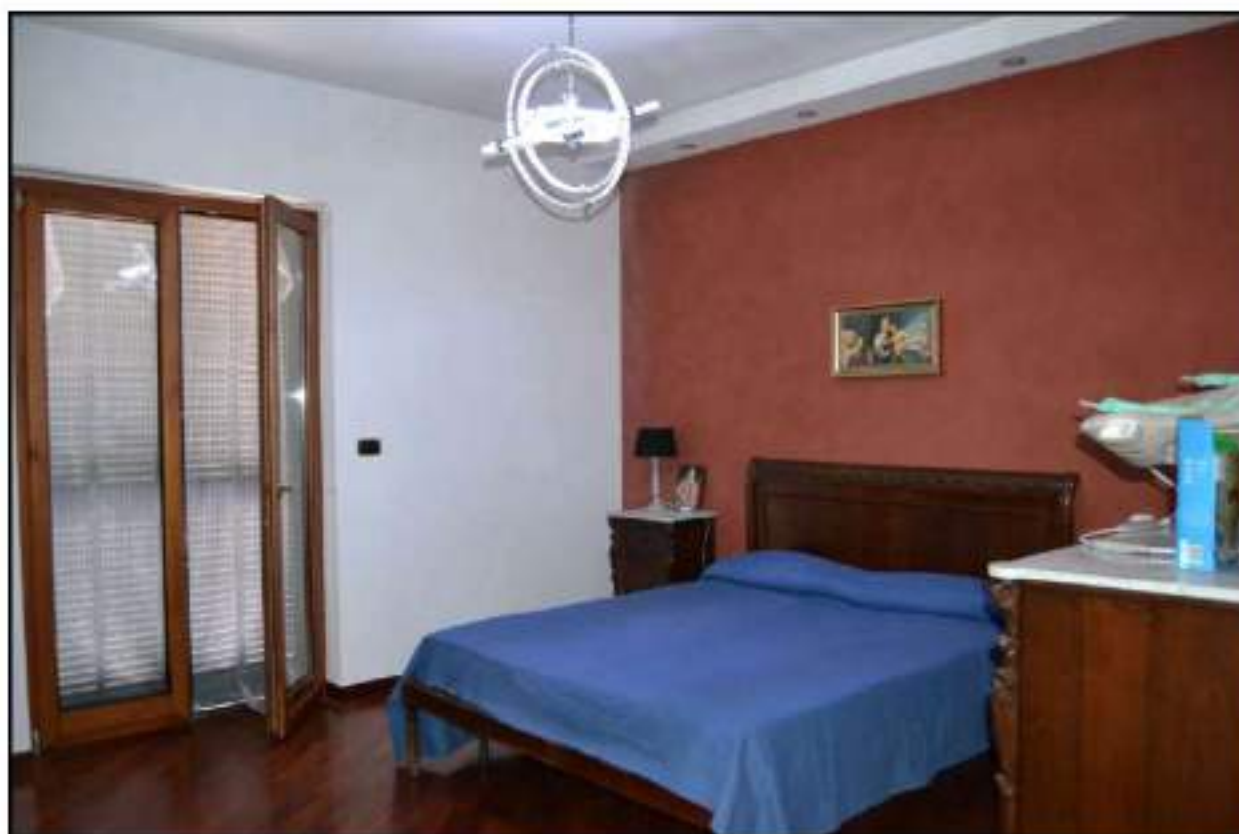

# **TRIBUNALE DI NOLA**

Settore Esecuzioni Immobiliari

Proc. N. 66/2021 R.G.E. - G.E. Dott.ssa Valenti Miriam

## **ALLEGATO N.4.7:**

**DOCUMENTAZIONE CATASTALE ED IPOTECARIA RELATIVA  
ALL'UNITÀ IMMOBILIARE SITA NEL COMUNE DI SOMMA  
VESUVIANA (NA) ALLA VIA CAMMARELLE - CENSITA IN C.F. AL  
FOGLIO 5, PARTICELLA 1106, SUBALTERNO 4.**

L'esperto ex art. 568 c.p.c.  
Ing. Diego Marati



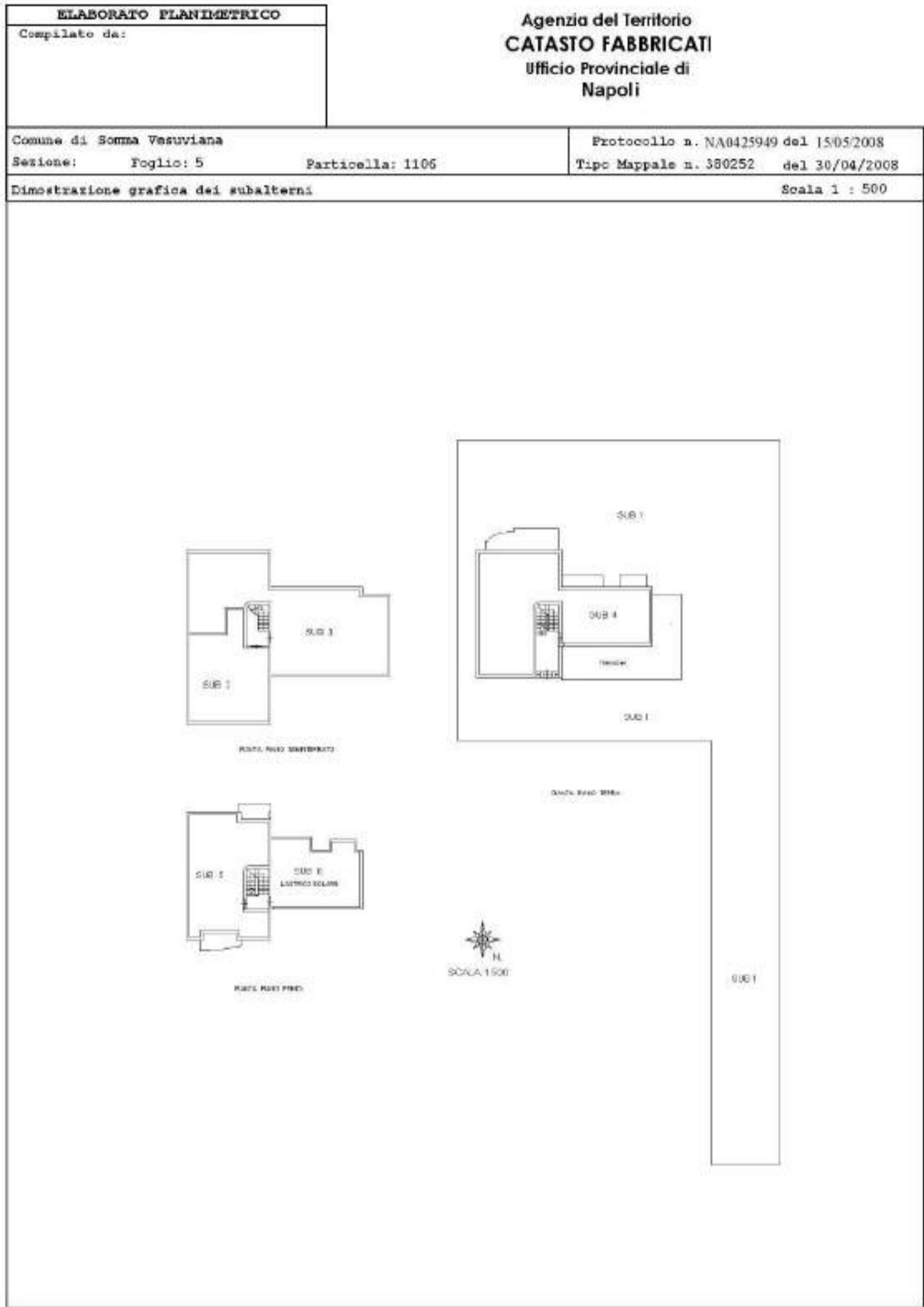

**Agenzia del Territorio  
CATASTO FABBRICATI  
Ufficio Provinciale di  
Napoli**

Dichiarazione protocollo n. **NA0425949** del **15/05/2008**  
Planimetria di u.i.u. in Comune di **Somma Vesuviana**

Via **Cammarelle**

civ. **SN**

Identificativi Catastali:

Sesione:  
Foglio: **5**  
Particella: **1106**  
Subalterno: **4**

Compilata da:

Scheda n. **1** Scala **1:200**

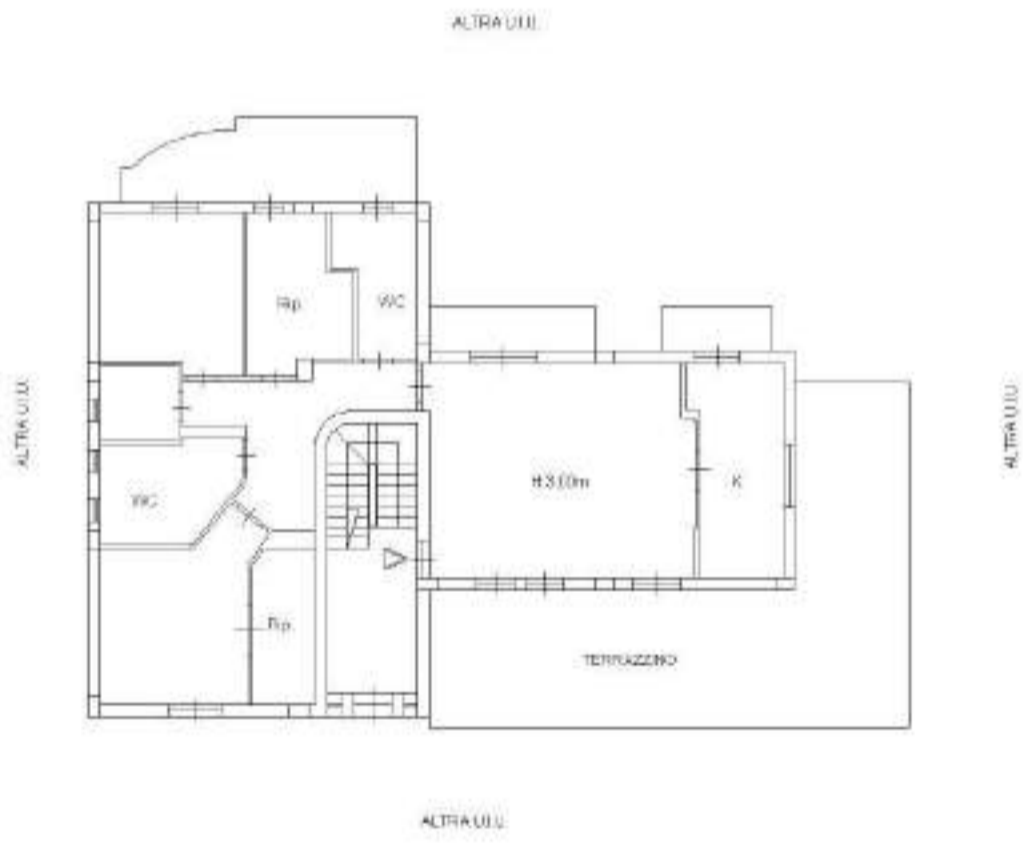

**PIANTA PIANO TERRA**