

Agenzia delle Entrate
CATASTO FABBRICATI
Ufficio provinciale di
Biella

Dichiarazione protocollo n. BI0021686 del 20/06/2022
Comune di Sandigliano
Via Antonio Gramsci
civ. 246

Identificativi Catastali:
Sezione:
Foglio: 11
Particella: 249
Subalterno: 3

Compilata da:
Candian Davide
Iscritto all'albo:
Geometri
Prov. Biella
N. 978

Planimetria
Scala n.1
Scala 1: 500

PIANTA PIANO TERRA

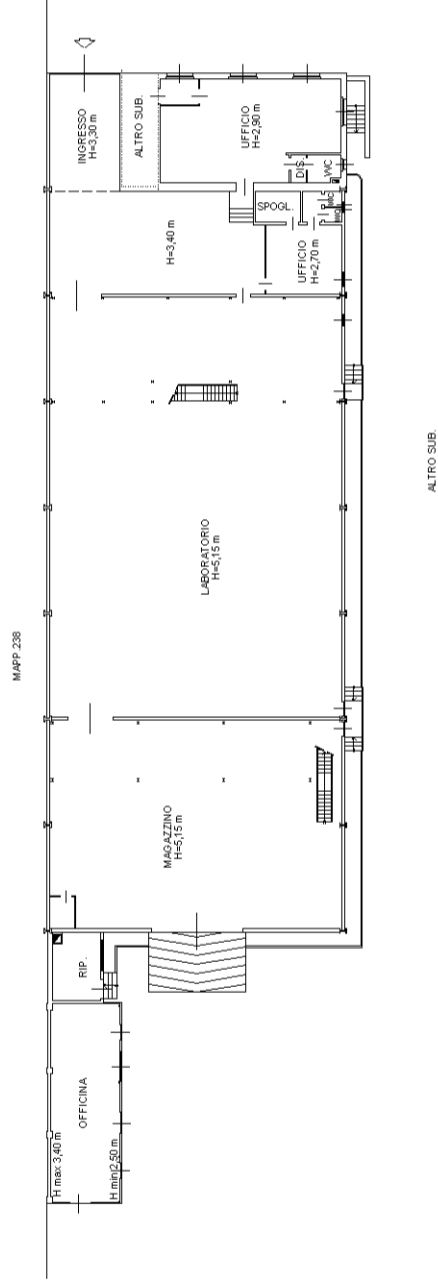

PIANTA PIANO SEMINTERRATO

H= 2,50 m

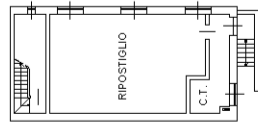

PIANTA PIANO PRIMO

