

DOCUMENTAZIONE FOTOGRAFICA [quesito 13]

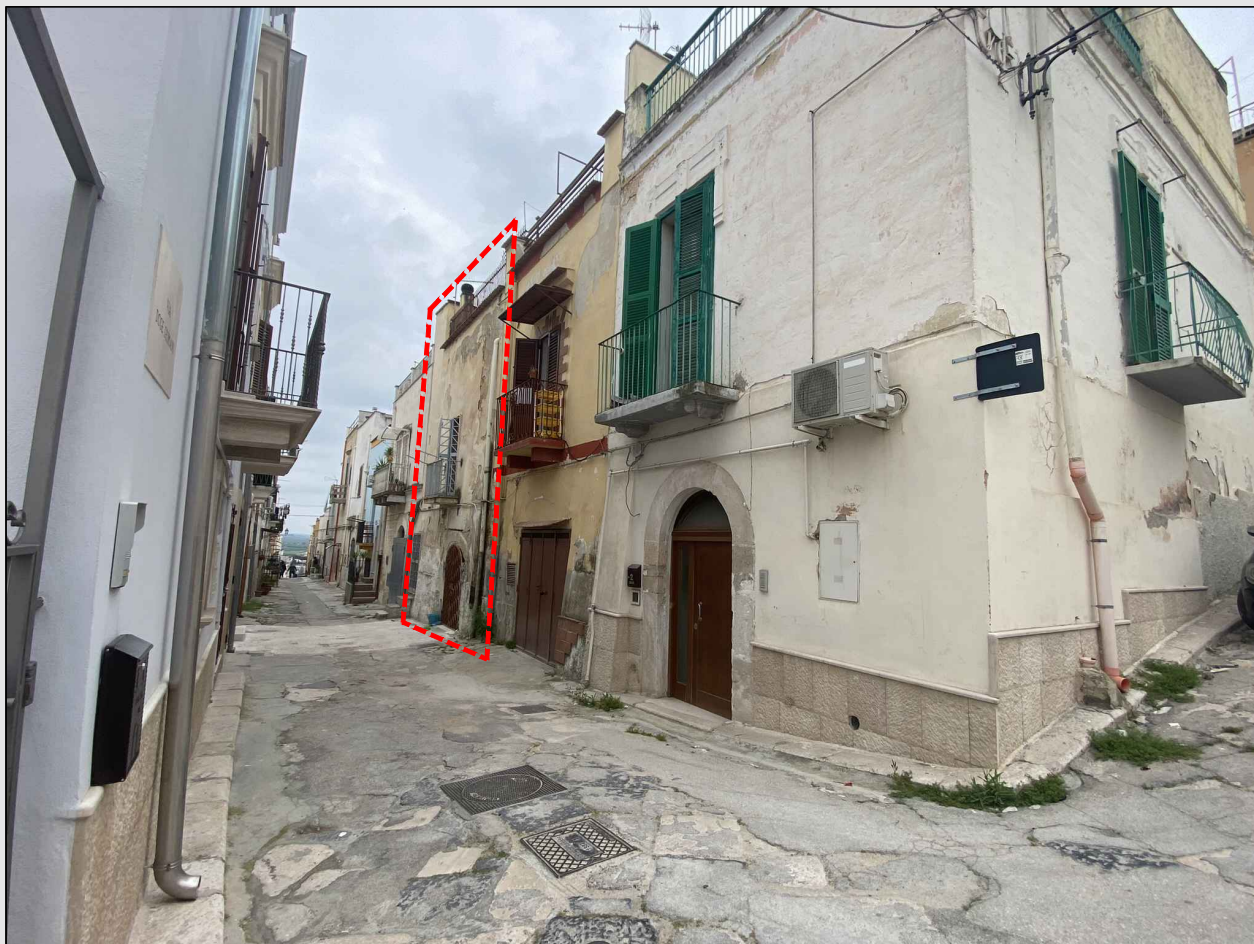

FOTO

01

Tipologia dei beni pignorati

locale residenziale

Indirizzo

via Doge Grimani n.6-8, CANOSA DI PUGLIA

Descrizione

Individuazione dell'edificio su via Doge Grimani

NESSUNA CRITICITA'

Esperto stimatore: Arch. Ignazio Emilio de Pinto



DOCUMENTAZIONE FOTOGRAFICA [quesito 13]



FOTO
02

Tipologia dei beni pignorati
locale residenziale

Indirizzo
via Doge Grimani n.6-8, CANOSA DI PUGLIA

Descrizione
Individuazione dell'edificio su via Doge Grimani

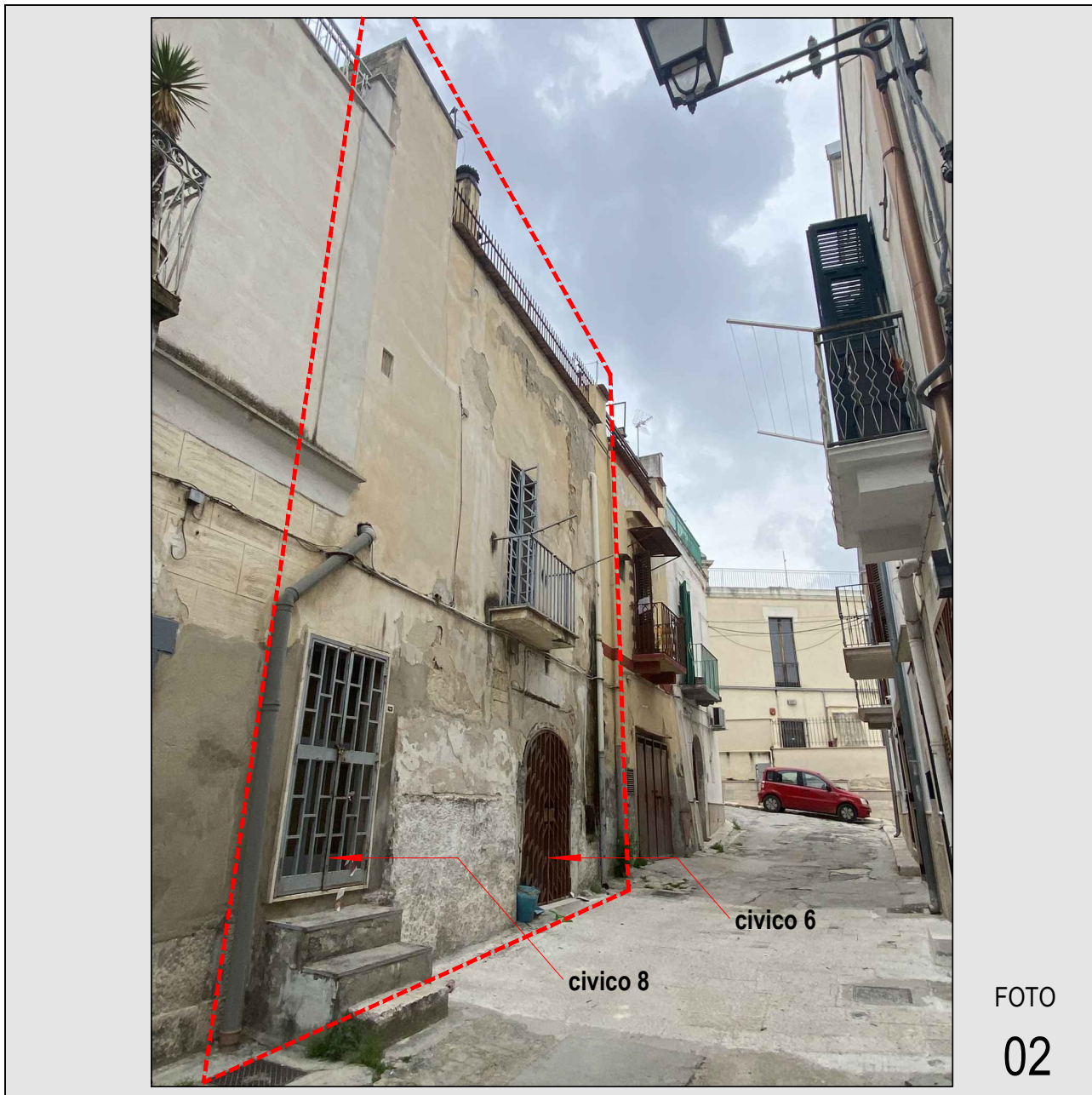
NESSUNA CRITICITA'

Esperto stimatore: Arch. Ignazio Emilio de Pinto



DOCUMENTAZIONE FOTOGRAFICA [quesito 13]



FOTO
03

Tipologia dei beni pignorati

locale residenziale

Indirizzo

via Doge Grimani n.6-8, CANOSA DI PUGLIA

Descrizione

Individuazione dell'edificio su via Doge Grimani

NESSUNA CRITICITA'

Esperto stimatore: Arch. Ignazio Emilio de Pinto



DOCUMENTAZIONE FOTOGRAFICA [quesito 13]



FOTO
04

Tipologia dei beni pignorati
locale residenziale

Indirizzo
via Doge Grimani n.6-8, CANOSA DI PUGLIA

Descrizione
vano 1 (piano terra) | vano principale destinato a cucina

PIANO TERRA

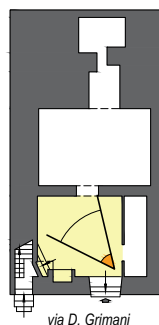

via D. Grimani

PIANO PRIMO

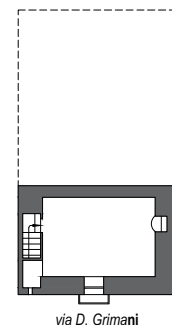

via D. Grimani

individuazione planimetrica del punto di vista | 1:200

CRITICITA' BASSA

Esperto stimatore: Arch. Ignazio Emilio de Pinto



DOCUMENTAZIONE FOTOGRAFICA [quesito 13]



FOTO
05

Tipologia dei beni pignorati
locale residenziale

Indirizzo
via Doge Grimani n.6-8, CANOSA DI PUGLIA

Descrizione
vano 1 (piano terra) | vano principale destinato a cucina

PIANO TERRA

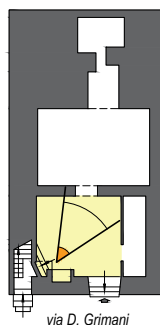

PIANO PRIMO

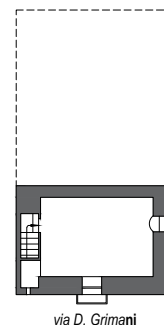

individuazione planimetrica del punto di vista | 1:200

CRITICITA' BASSA

Esperto stimatore: Arch. Ignazio Emilio de Pinto



DOCUMENTAZIONE FOTOGRAFICA [quesito 13]



FOTO
06

Tipologia dei beni pignorati
locale residenziale

Indirizzo
via Doge Grimani n.6-8, CANOSA DI PUGLIA

Descrizione
vano 1 (piano terra) | vano principale destinato a cucina

PIANO TERRA

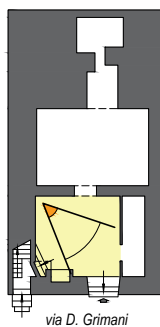

PIANO PRIMO

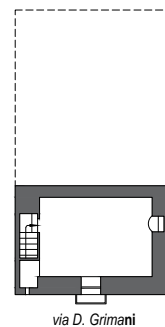

individuazione planimetrica del punto di vista | 1:200

CRITICITA' BASSA

Esperto stimatore: Arch. Ignazio Emilio de Pinto



DOCUMENTAZIONE FOTOGRAFICA [quesito 13]



FOTO
07

Tipologia dei beni pignorati
locale residenziale

Indirizzo
via Doge Grimani n.6-8, CANOSA DI PUGLIA

Descrizione
vano 1 (piano terra) | vano principale destinato a cucina

PIANO TERRA

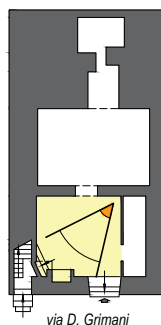

PIANO PRIMO

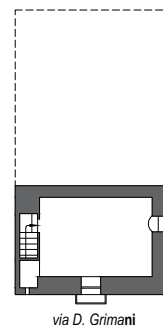

individuazione planimetrica del punto di vista | 1:200

CRITICITA' BASSA

Esperto stimatore: Arch. Ignazio Emilio de Pinto



DOCUMENTAZIONE FOTOGRAFICA [quesito 13]

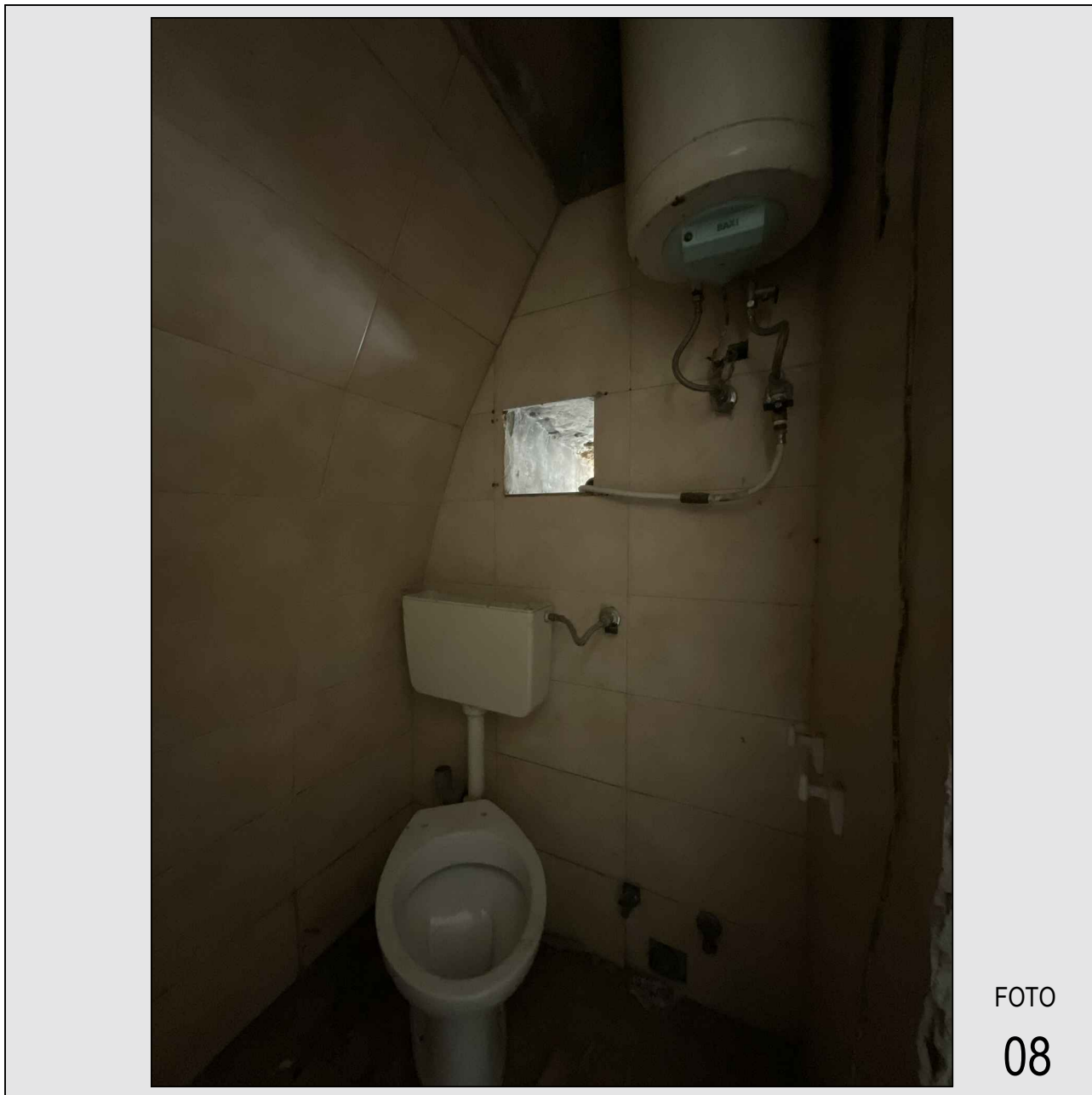

Tipologia dei beni pignorati
locale residenziale

Indirizzo
via Doge Grimani n.6-8, CANOSA DI PUGLIA

Descrizione
bagno (piano terra)

PIANO TERRA

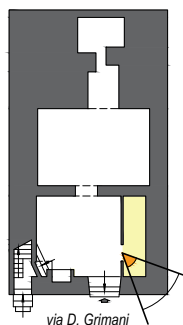

PIANO PRIMO

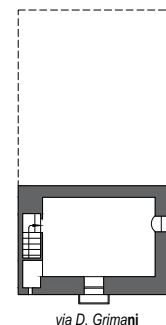

individuazione planimetrica del punto di vista | 1:200

CRITICITA' BASSA

Esperto stimatore: Arch. Ignazio Emilio de Pinto



DOCUMENTAZIONE FOTOGRAFICA [quesito 13]



FOTO
09

Tipologia dei beni pignorati
locale residenziale

Indirizzo
via Doge Grimani n.6-8, CANOSA DI PUGLIA

Descrizione
bagno (piano terra)

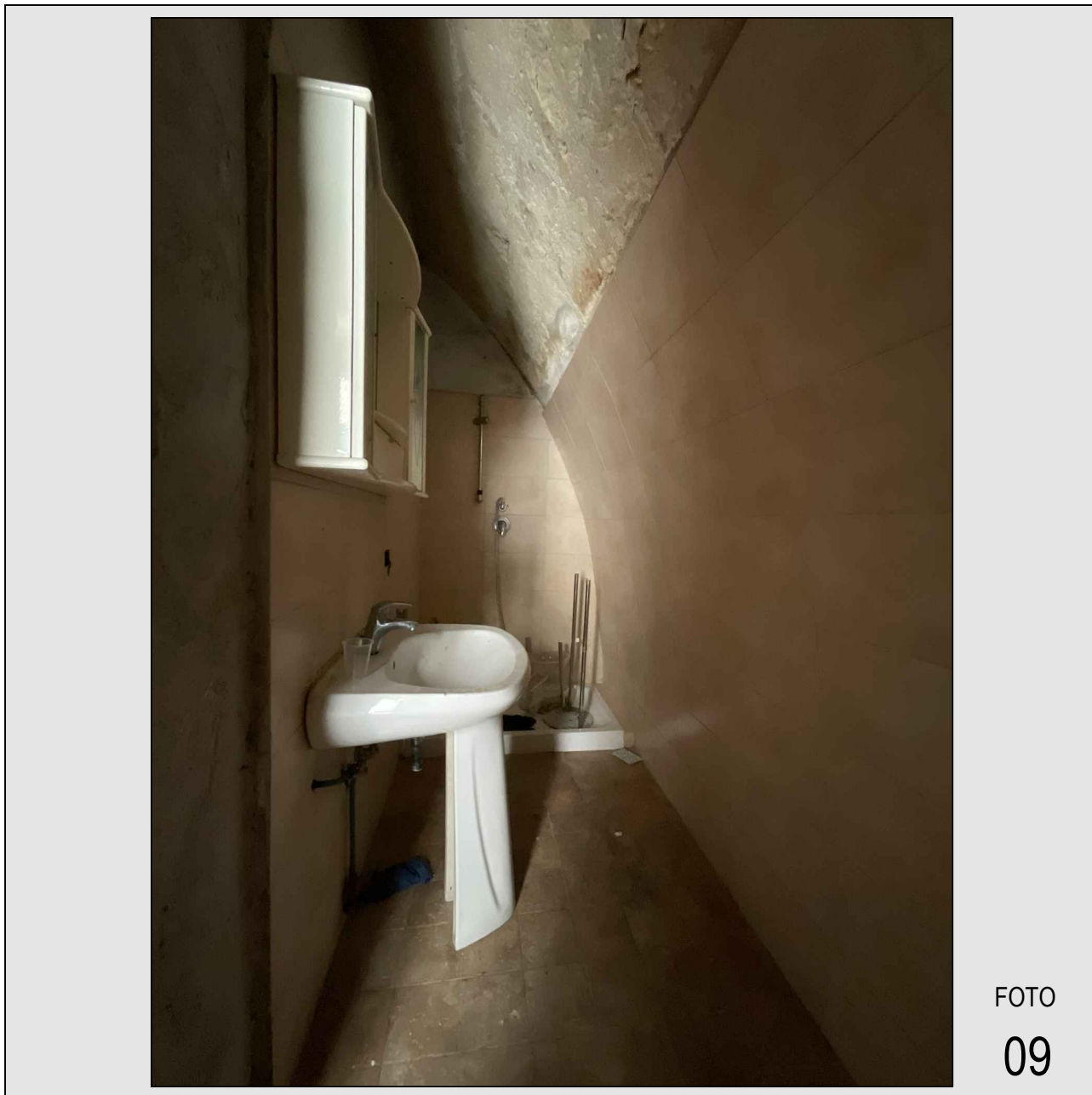
PIANO TERRA

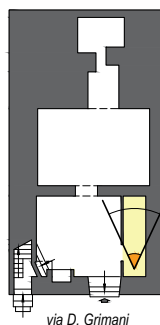

PIANO PRIMO

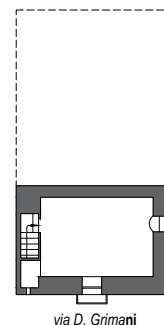

individuazione planimetrica del punto di vista | 1:200

CRITICITA' BASSA

Esperto stimatore: Arch. Ignazio Emilio de Pinto



DOCUMENTAZIONE FOTOGRAFICA [quesito 13]



FOTO
10

Tipologia dei beni pignorati
locale residenziale

Indirizzo
via Doge Grimani n.6-8, CANOSA DI PUGLIA

Descrizione
vano 2 (piano terra) | vano accessorio lavatoio - ripostiglio

PIANO TERRA

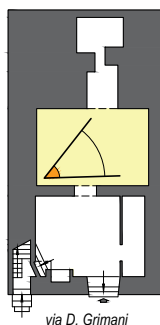

PIANO PRIMO

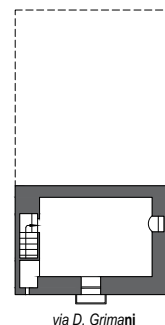

individuazione planimetrica del punto di vista | 1:200

CRITICITA' BASSA

Esperto stimatore: Arch. Ignazio Emilio de Pinto



DOCUMENTAZIONE FOTOGRAFICA [quesito 13]



FOTO

11

Tipologia dei beni pignorati
locale residenziale

Indirizzo
via Doge Grimani n.6-8, CANOSA DI PUGLIA

Descrizione
vano 2 (piano terra) | vano accessorio lavatoio - ripostiglio

PIANO TERRA

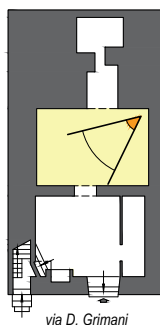

PIANO PRIMO

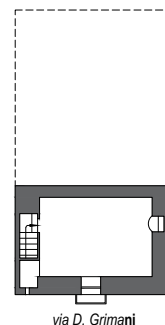

individuazione planimetrica del punto di vista | 1:200

CRITICITA' BASSA

Esperto stimatore: Arch. Ignazio Emilio de Pinto



DOCUMENTAZIONE FOTOGRAFICA [quesito 13]



FOTO
12

Tipologia dei beni pignorati
locale residenziale

Indirizzo
via Doge Grimani n.6-8, CANOSA DI PUGLIA

Descrizione
vano 2 (piano terra) | vano accessorio lavatoio - ripostiglio

PIANO TERRA

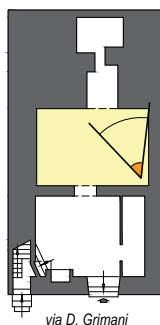

PIANO PRIMO

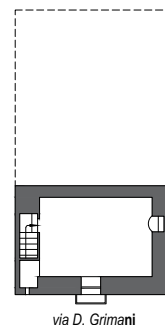

individuazione planimetrica del punto di vista | 1:200

CRITICITA' BASSA

Esperto stimatore: Arch. Ignazio Emilio de Pinto



DOCUMENTAZIONE FOTOGRAFICA [quesito 13]



FOTO

13

Tipologia dei beni pignorati
locale residenziale

Indirizzo
via Doge Grimani n.6-8, CANOSA DI PUGLIA

Descrizione
vano tecnico (piano terra)

PIANO TERRA

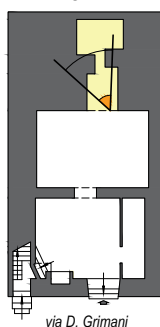

PIANO PRIMO

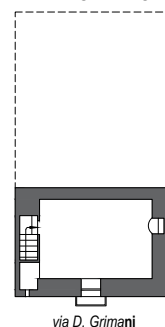

individuazione planimetrica del punto di vista | 1:200

CRITICITA' BASSA

Esperto stimatore: Arch. Ignazio Emilio de Pinto



DOCUMENTAZIONE FOTOGRAFICA [quesito 13]



FOTO
14

Tipologia dei beni pignorati
locale residenziale

Indirizzo
via Doge Grimani n.6-8, CANOSA DI PUGLIA

Descrizione
vano tecnico (piano terra)

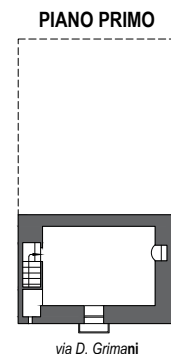
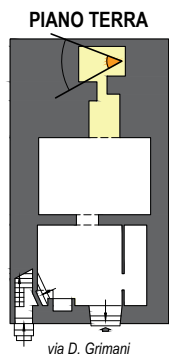

individuazione planimetrica del punto di vista | 1:200

CRITICITA' BASSA

Esperto stimatore: Arch. Ignazio Emilio de Pinto



DOCUMENTAZIONE FOTOGRAFICA [quesito 13]



FOTO

15

Tipologia dei beni pignorati
locale residenziale

Indirizzo
via Doge Grimani n.6-8, CANOSA DI PUGLIA

Descrizione
vano tecnico (piano terra)

PIANO TERRA

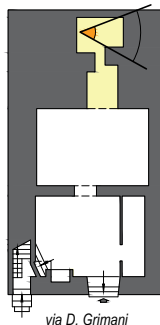

PIANO PRIMO

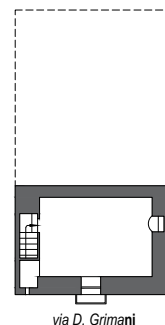

individuazione planimetrica del punto di vista | 1:200

CRITICITA' BASSA

Esperto stimatore: Arch. Ignazio Emilio de Pinto



DOCUMENTAZIONE FOTOGRAFICA [quesito 13]

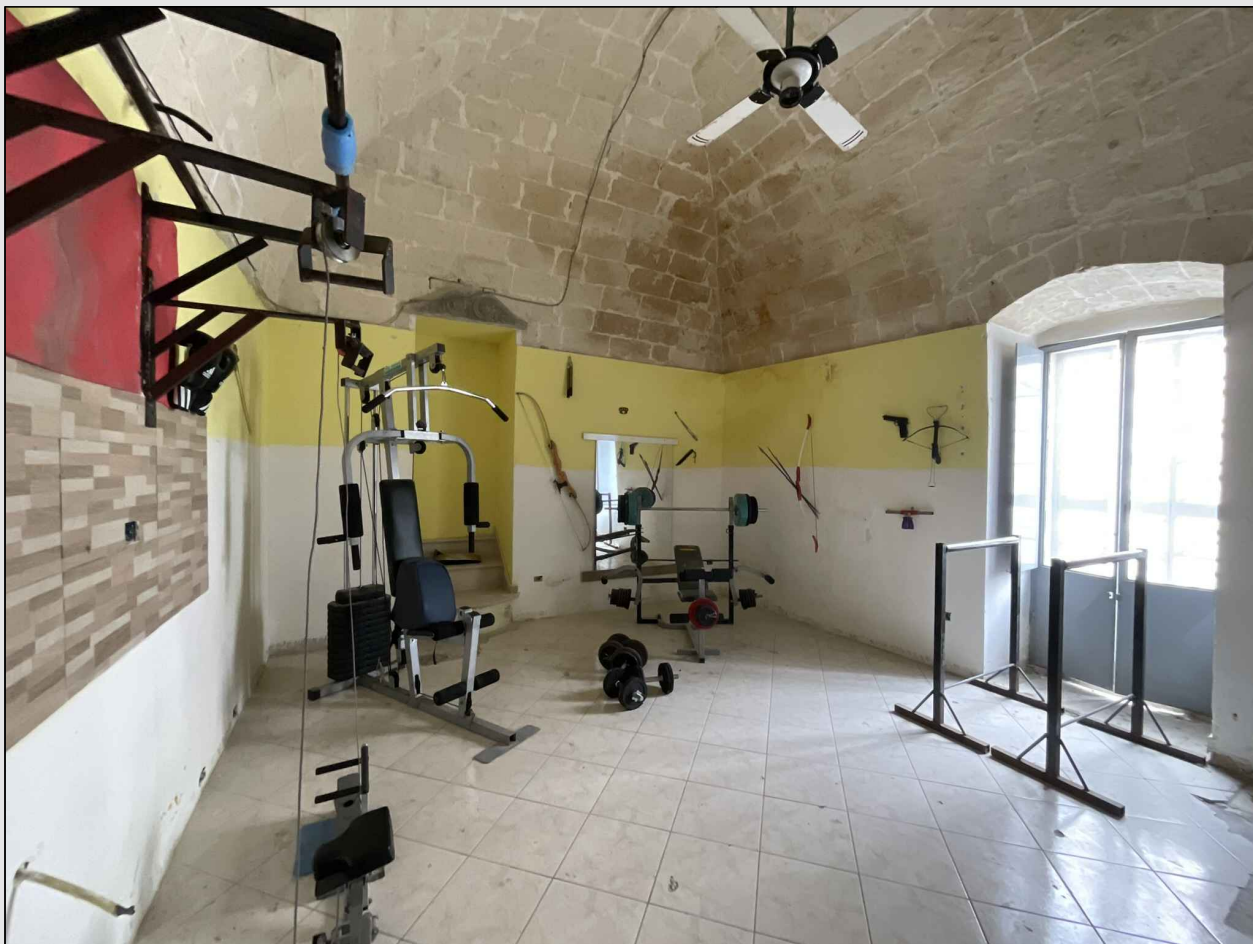

FOTO

16

Tipologia dei beni pignorati
locale residenziale

Indirizzo
via Doge Grimani n.6-8, CANOSA DI PUGLIA

Descrizione
vano 3 (piano primo) | vano principale destinato a camera da letto

PIANO TERRA

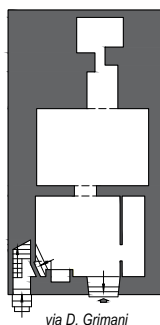

PIANO PRIMO

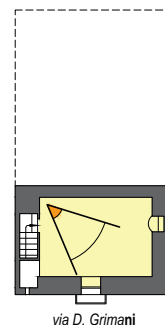

individuazione planimetrica del punto di vista | 1:200

NESSUNA CRITICITA'

Esperto stimatore: Arch. Ignazio Emilio de Pinto



DOCUMENTAZIONE FOTOGRAFICA [quesito 13]

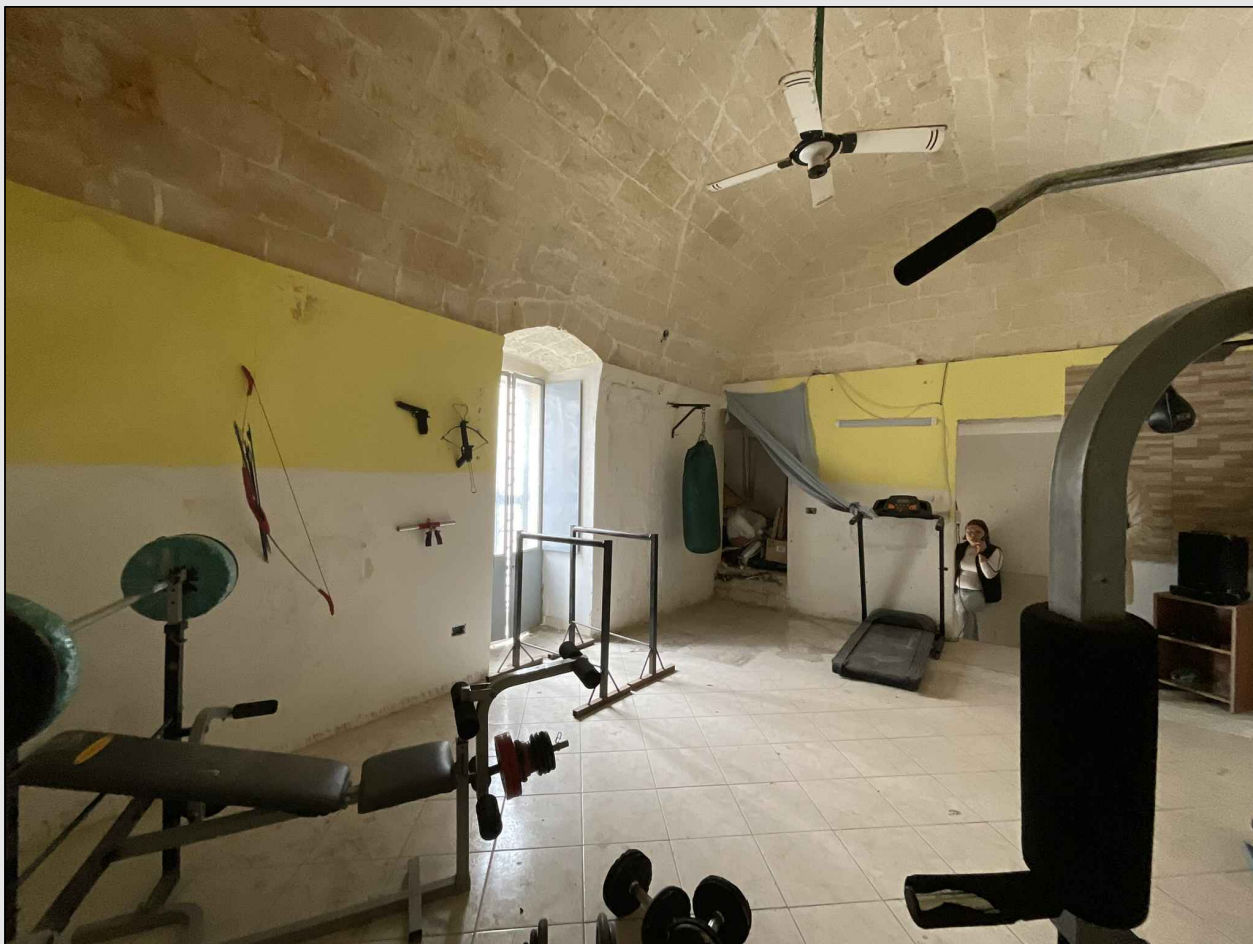

FOTO

17

Tipologia dei beni pignorati
locale residenziale

Indirizzo
via Doge Grimani n.6-8, CANOSA DI PUGLIA

Descrizione
vano 3 (piano primo) | vano principale destinato a camera da letto

PIANO TERRA

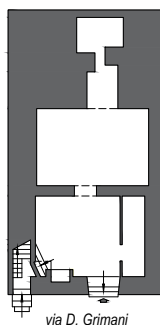

PIANO PRIMO

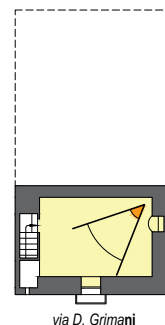

individuazione planimetrica del punto di vista | 1:200

NESSUNA CRITICITA'

Esperto stimatore: Arch. Ignazio Emilio de Pinto



DOCUMENTAZIONE FOTOGRAFICA [quesito 13]



FOTO
18

Tipologia dei beni pignorati
locale residenziale

Indirizzo
via Doge Grimani n.6-8, CANOSA DI PUGLIA

Descrizione
vano 3 (piano primo) | vano principale destinato a camera da letto

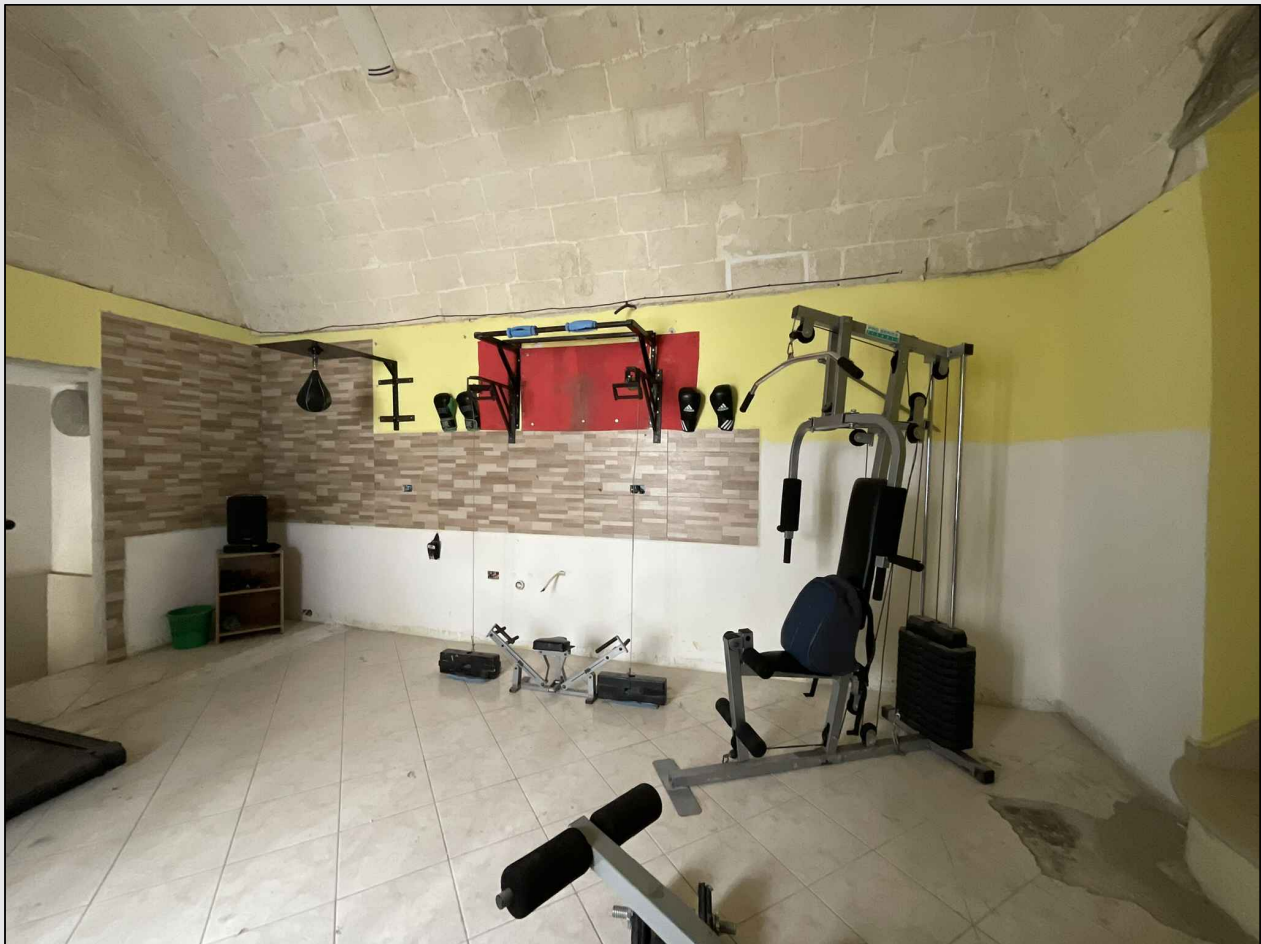
PIANO TERRA

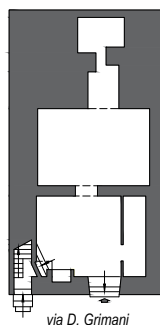

PIANO PRIMO

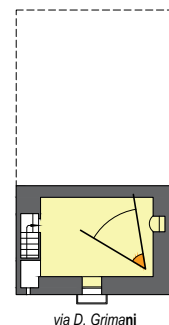

individuazione planimetrica del punto di vista | 1:200

NESSUNA CRITICITA'

Esperto stimatore: Arch. Ignazio Emilio de Pinto



DOCUMENTAZIONE FOTOGRAFICA [quesito 13]



FOTO
19

Tipologia dei beni pignorati
locale residenziale

Indirizzo
via Doge Grimani n.6-8, CANOSA DI PUGLIA

Descrizione
vano 3 (piano primo) | accesso al lastrico solare

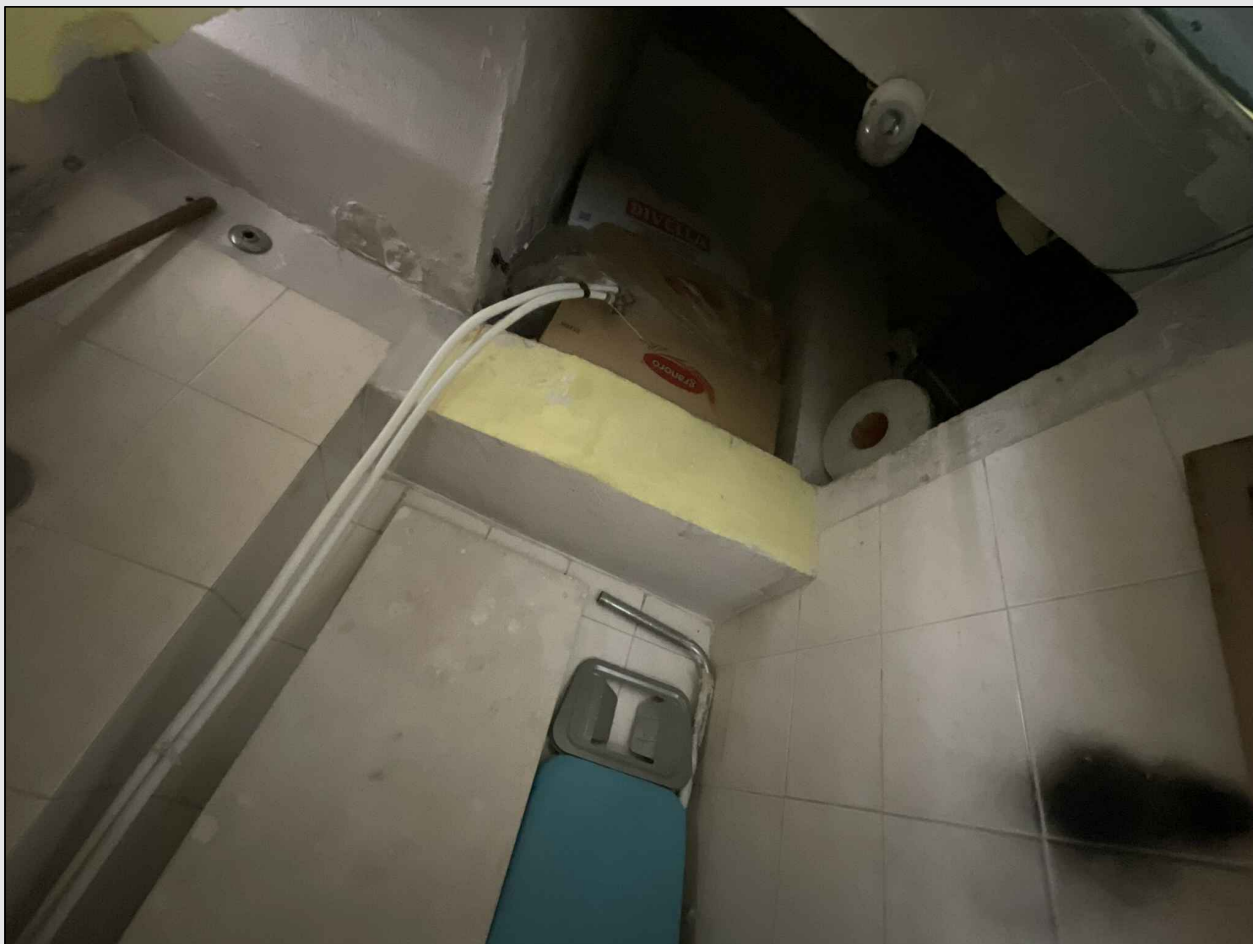
PIANO TERRA

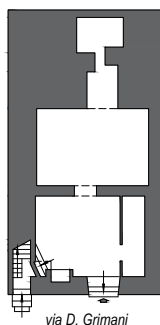

PIANO PRIMO

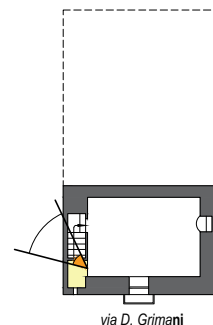

individuazione planimetrica del punto di vista | 1:200

NESSUNA CRITICITA'

Esperto stimatore: Arch. Ignazio Emilio de Pinto



DOCUMENTAZIONE FOTOGRAFICA [quesito 13]



FOTO
20

Tipologia dei beni pignorati
locale residenziale

Indirizzo
via Doge Grimani n.6-8, CANOSA DI PUGLIA

Descrizione
vano 3 (piano primo) | finestrella

PIANO TERRA

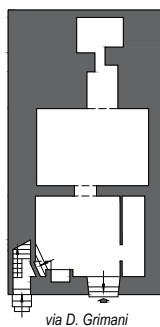

PIANO PRIMO

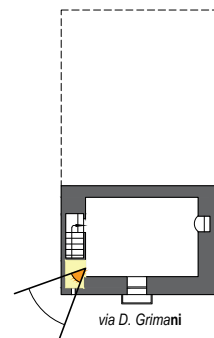

individuazione planimetrica del punto di vista | 1:200

NESSUNA CRITICITA'

Esperto stimatore: Arch. Ignazio Emilio de Pinto



DOCUMENTAZIONE FOTOGRAFICA [quesito 13]



FOTO
21

Tipologia dei beni pignorati
locale residenziale

Indirizzo
via Doge Grimani n.6-8, CANOSA DI PUGLIA

Descrizione
vano 3 (piano primo) | scala di collegamento con il piano stradale

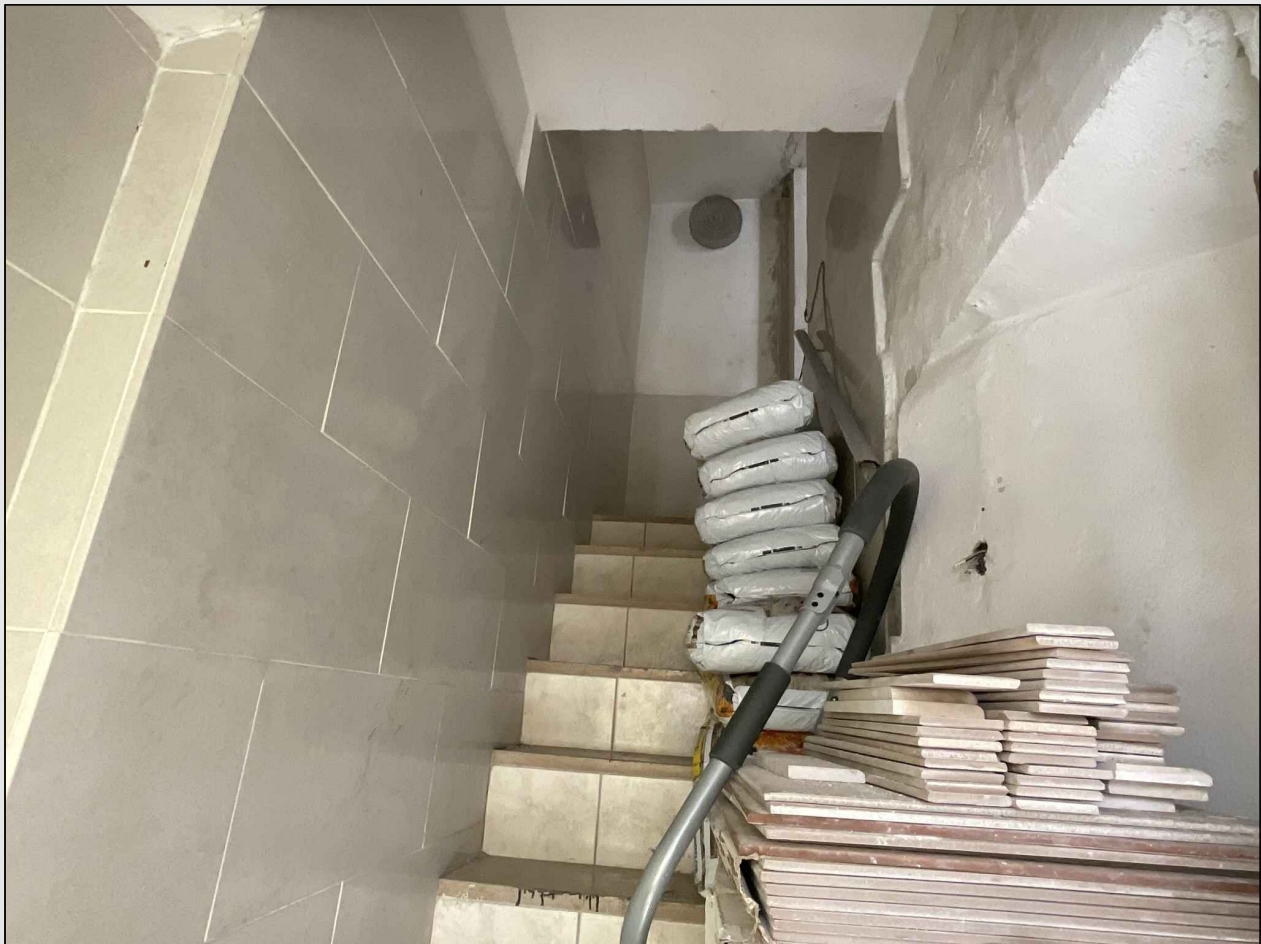
PIANO TERRA

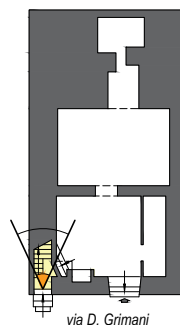

PIANO PRIMO

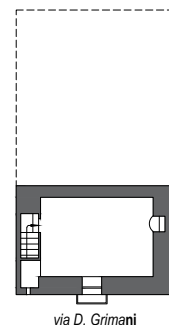

individuazione planimetrica del punto di vista | 1:200

NESSUNA CRITICITA'

Esperto stimatore: Arch. Ignazio Emilio de Pinto

