

MODULARIO
F. - Cat. S. T. - 315



MINISTERO DELLE FINANZE
DIREZIONE GENERALE DEL CATASTO E DEI SERVIZI TECNICI ERARIALI

MOD. B (Nuovo Catasto Edilizio Urbano)

Lire
20

NUOVO CATASTO EDILIZIO URBANO

(R. DECRETO-LEGGE 13 APRILE 1939, N. 652)

Planimetria dell'immobile situato nel Comune di Foggia Via Nuova Strada di P.R.G.
Ditta Bore Luigi nato a Foggia il 10-10-1928
Allegata alla dichiarazione presentata all'Ufficio Tecnico Erariale di Foggia

Pianta Secondo Piano int. 4

Proprietà: Bore Luigi

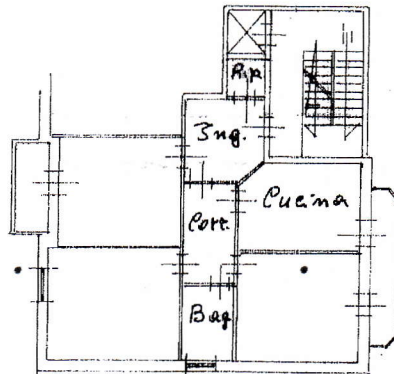

Cortile Interno

H = m. 3.00



03310273

Catasto dei Fabbricati - Situazione al 13/11/2019 - Comune di FOGGIA(D643) - < Foglio: 95 Particella: 817 - Subalterno 7 >
VIA BENEDETTO BIAZI piano: 2;

ORIENTAMENTO



SCALA DI I. 200

SPAZIO RISERVATO PER LE ANNOTAZIONI D'UFFICIO

DATA
PROT. N°

Scheda 0
0946383

Compilata dall' Ingegnere

(Titolo, nome e cognome del tecnico)

Domenico Masciocco

Iscritto all'Albo degli Ingegneri

della Provincia di Foggia

DATA 2-5-1968

Firma: Domenico Masciocco



ISTITUTO POLIGRAFICO DELLO STATO

MODULARIO
F. - Cat. S. T. - 315



MINISTERO DELLE FINANZE
DIREZIONE GENERALE DEL CATASTO E DEI SERVIZI TECNICI ERARIALI

Mod. B (Nuovo Catasto Edilizio Urbano)

Lire
50

NUOVO CATASTO EDILIZIO URBANO

(R. DECRETO-LEGGE 13 APRILE 1939, N. 652)

Planimetria dell'immobile situato nel Comune di FOGGIA Via Bo. Biagi
Ditta IMPRESA Conticelli e Conticelli-Polino Giuseppe (nato a Foggia il 23/6/1910) e Biagi sas-Foggia
Allegata alla dichiarazione presentata all'Ufficio Tecnico Erariale di FOGGIA

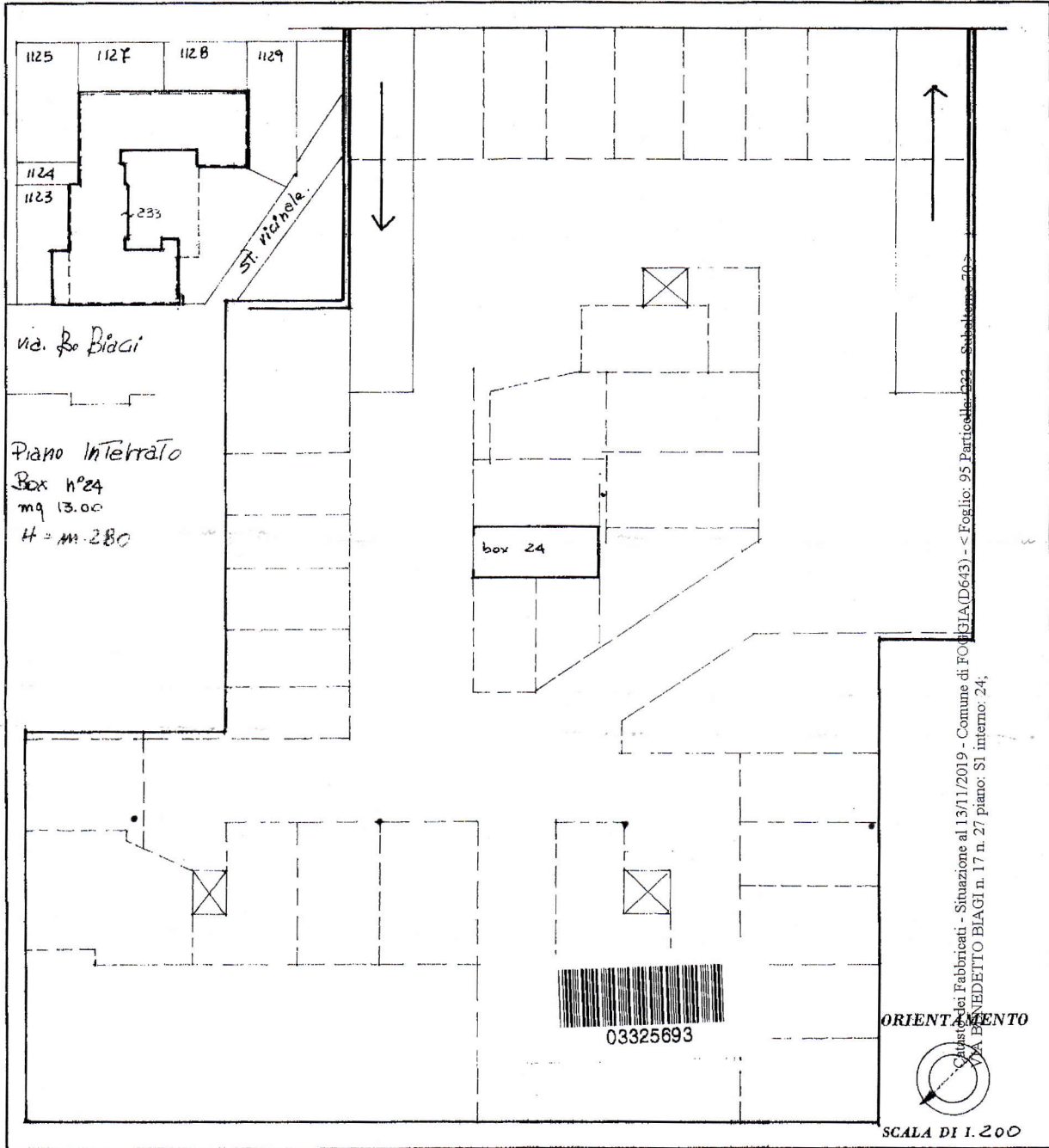

SPAZIO RISERVATO PER LE ANNOTAZIONI D'UFFICIO

DATA PROT. N° <u>1164/81</u>	<u>F° 95/A 238/70</u>
---------------------------------	-----------------------

Compilata dal Geom. Luigi Colapietro
(Titolo, nome e cognome del tecnico)
Iscritto all'Albo dei Geometri n° 1154
della Provincia di FOGGIA
Data 5/3/81
Firma: Luigi Colapietro