

**Agenzia del Territorio  
CATASTO FABBRICATI  
Ufficio Provinciale di  
Siena**

Dichiarazione protocollo n. SI0033749 del 03/05/2012	
Planimetria di u.i.u. in Comune di Sinalunga	
Via G. Matteotti civ.	
Identificativi Catastali:	Compilata da: Marchi Patrizia
Sezione: Foglio: 63	Iscritto all'albo: Geometri
Particella: 1113	Prov. Siena N. 01263
Subalterno: 44	

Scheda n. 1 Scala 1:200

ESTRATTO

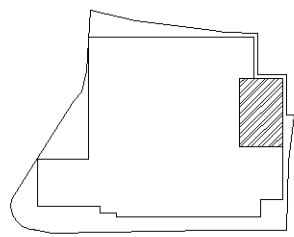

via G. Matteotti

PIANO SECONDO

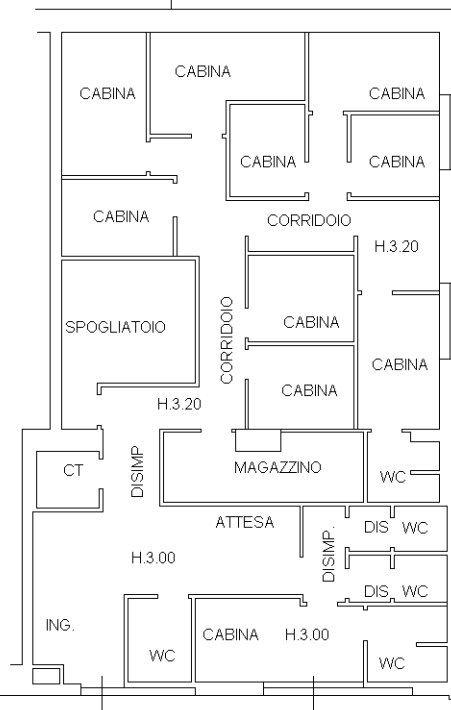

10 metri

Catasto dei Fabbricati - Situazione al 15/04/2014 - Comune di SINALUNGA (A468) - < Foglio: 63 - Particella: 1113 - Subalterno: 44 >  
G. MATTEOTTI piano: 2;