

2358
MODULARIO
F. - Cat. S. T. - 218



MINISTERO DELLE FINANZE
DIREZIONE GENERALE DEL CATASTO E DEI SERVIZI TECNICI ERARIALI

Mod. B (Nuovo Catasto Edilizio Urbano)

Lire
20

63 NUOVO CATASTO EDILIZIO URBANO

(R. DECRETO-LEGGE 13 APRILE 1939, N. 682)

Planimetria dell'immobile situato nel Comune di BOLOGNA Via GAGARIN 9
Ditta COOP. EDIF. AZZURRA
Allegata alla dichiarazione presentata all'Ufficio Tecnico Erariale di BOLOGNA

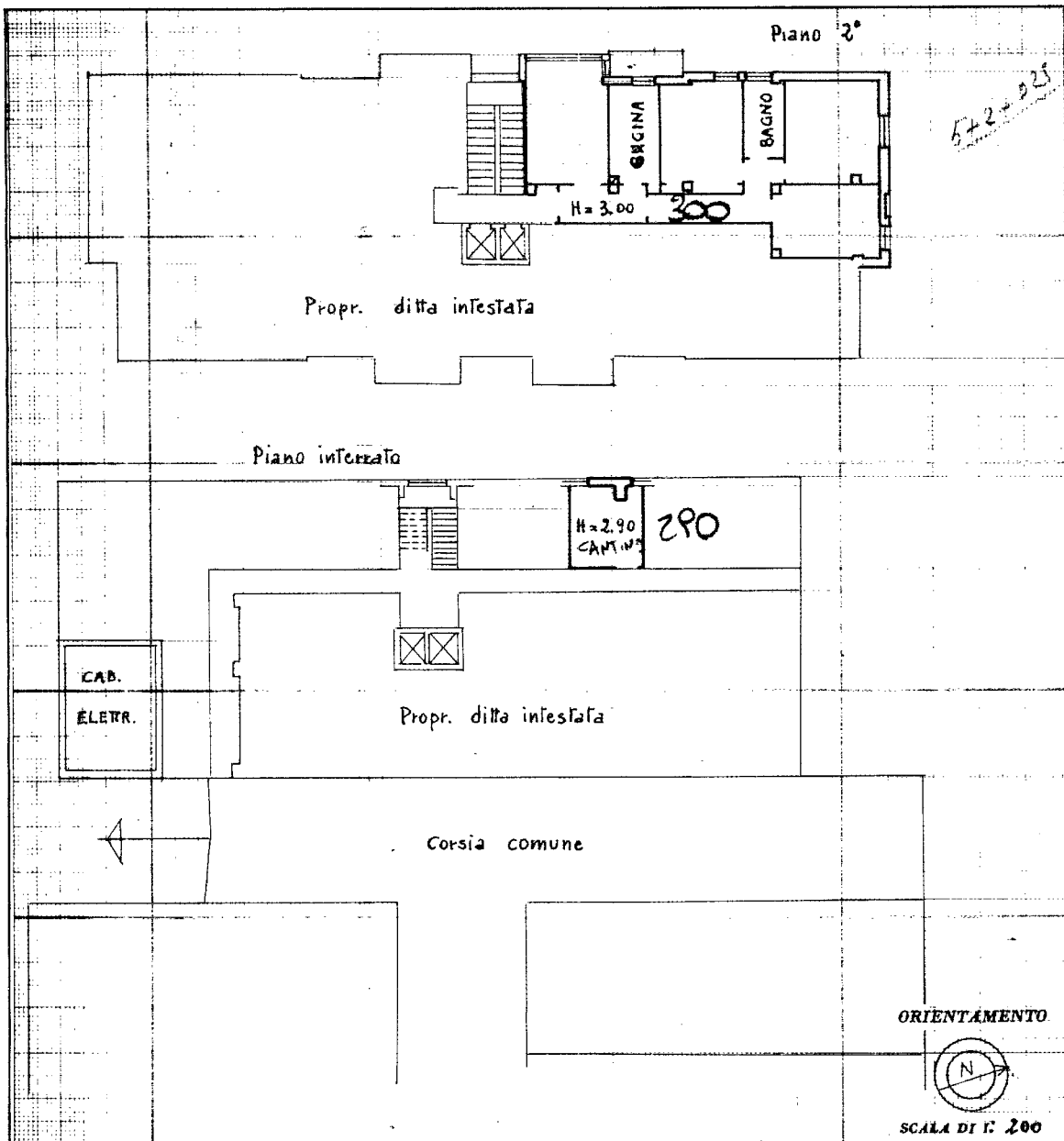

SPAZIO RISERVATO PER LE ANNOTAZIONI D'UFFICIO

ACCETTABILE

DATA 18.2.970
PROT. N° 4107

6/12/2024
18/02/2024

Compilata dal Geom. SIMONI LIO
(Titolo, nome e cognome del tecnico)

Iscritto all'Albo de i Geometri
della Provincia di Bologna

DATA

Firma: Simoni

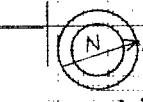

Innau 01
Catasto dei Fabbricati - Situazione al 04/12/2024 - Comune di BOLOGNA(A944) - < Foglio 68 - Particella 421 - Subalterno 6 >
VIA JURIJ ALEKSEEVIC GAGARIN n. 9 Piano S1 - 2

Ultima planimetria in atti

2258
MODULARIO
F. - Cat. S. T. - 215



MINISTERO DELLE FINANZE
DIREZIONE GENERALE DEL CATASTO E DEI SERVIZI TECNICI ERARIALI

MOD. B (Nuovo Casato Edilizio Urbano)

Lire
20

150 NUOVO CATASTO EDILIZIO URBANO

(R. DECRETO-LEGGE 13 APRILE 1929, N. 662)

Planimetria dell'immobile situato nel Comune di BOLOGNA Via GAGARIN 9

Ditta COOP. EDIF. AZZURRA

Allegata alla dichiarazione presentata all'Ufficio Tecnico Erariale di BOLOGNA

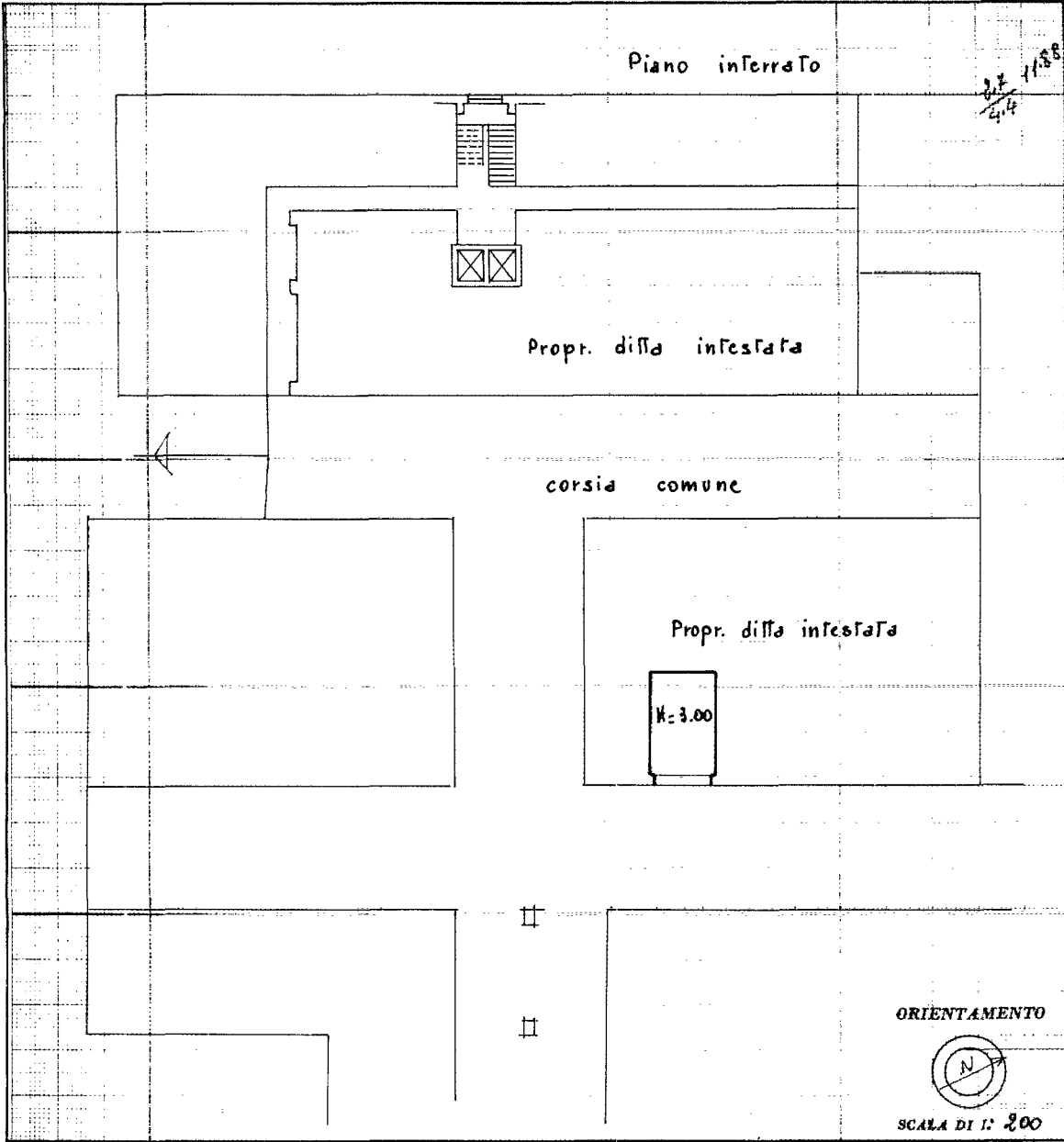

SPAZIO RISERVATO PER LE ANNOTAZIONI D'UFFICIO	
DATA <u>18.2.970</u> PROT. N° <u>4140</u>	ACCETTABILE <u>68F34</u> <u>1/21</u> <u>1/1</u>

Compilata dal Geom. SIMONI LIO
(nome, cognome e sigla del servizio)

Iscritto all'Albo dei Geometri
della Provincia di Bologna

DATA _____

Firma: Simoni

ISTITUTO POLIGRAFICO DELLO STATO

Catasto dei Fabbricati - Situazione al 04/12/2024 - Comune di BOLOGNA(A944) - < Foglio 68 - Particella 421 - Subalterno 91 >
Via YURI GAGARIN n. 9 Piano SI

Ultima planimetria in atti