

Allegato C

Stato dei luoghi

In comune di
MEDOLAGO (BG), via Roma 1

LOTTO 1

Fg 4, particella 1409, sub 5, categoria A/2
Fg 4, particella 1409, sub 701, categoria A/2
Fg 4, particella 1409, sub 2, categoria C/6

LOTTO 2

Fg 4, particella 1409, sub 702, categoria A/2

LOTTO 1
Fg 3, particella 1409, sub 5, categoria A/2
 Fg 3, particella 1409, sub 701, categoria A/2
 Fg 3, particella 1409, sub 2, categoria C/6

PLANIMETRIA CATASTALE

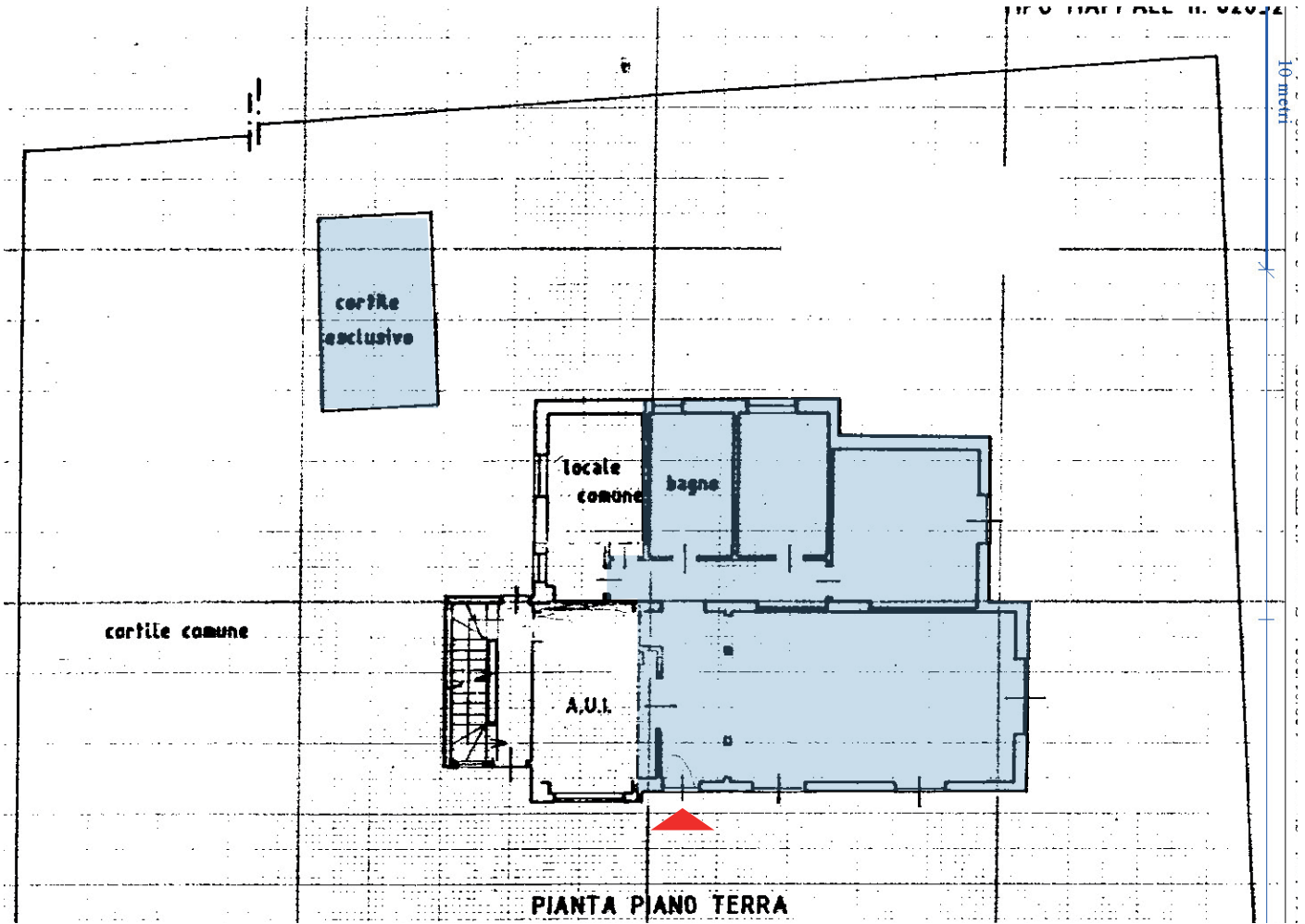

PLANIMETRIA CATASTALE

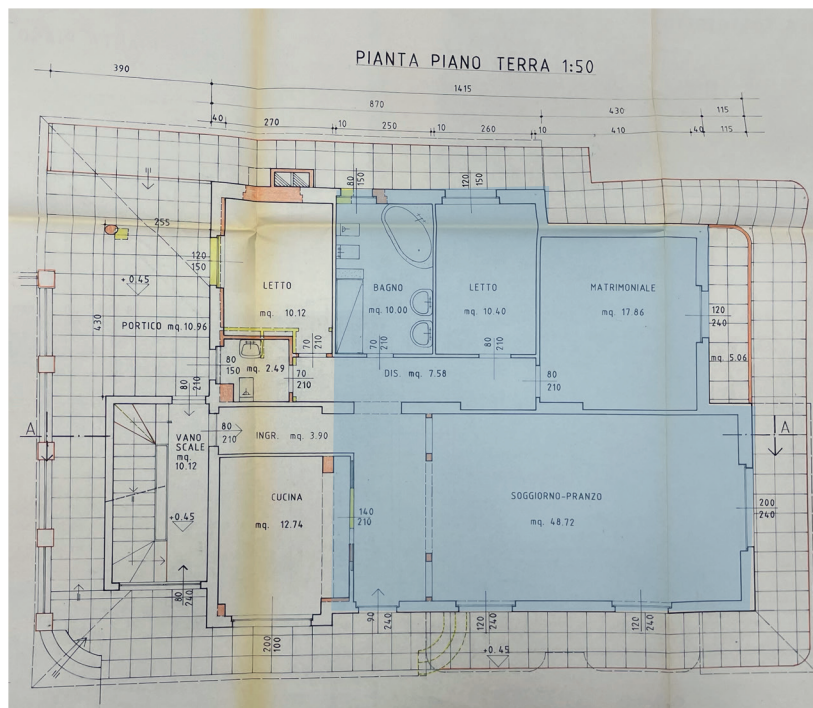

rileievo variante alla C.E.
 n. 68/94 del 14/10/1994



Identificazione della perimetrazione dell'unità immobiliare
 part. 1409 sub 5

LOTTO 1
 Fg 3, particella 1409, sub 5, categoria A/2
 Fg 3, particella 1409, sub 701, categoria A/2
 Fg 3, particella 1409, sub 2, categoria C/6

PLANIMETRIA CATASTALE

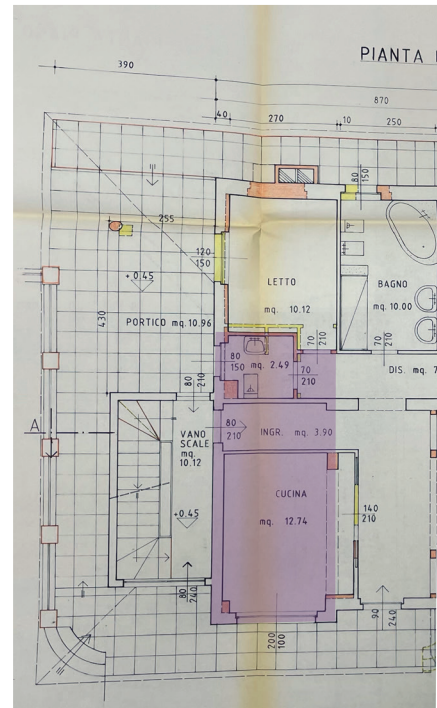
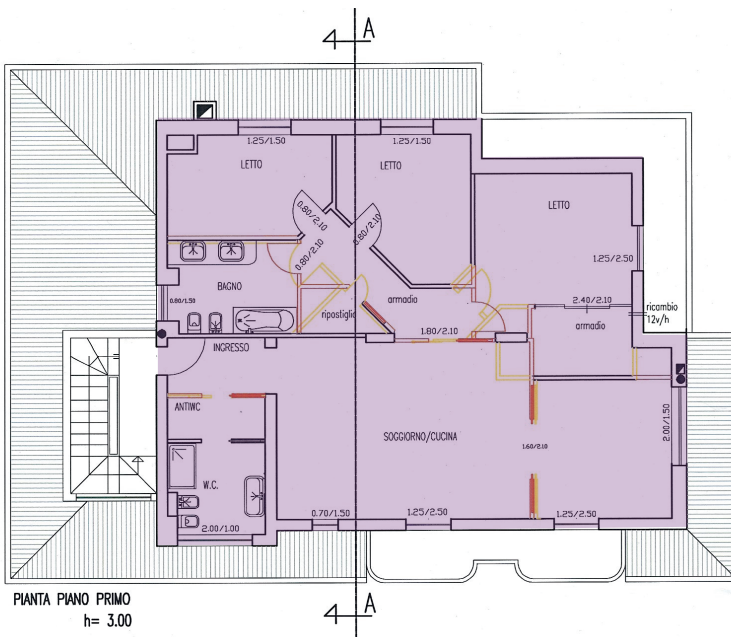
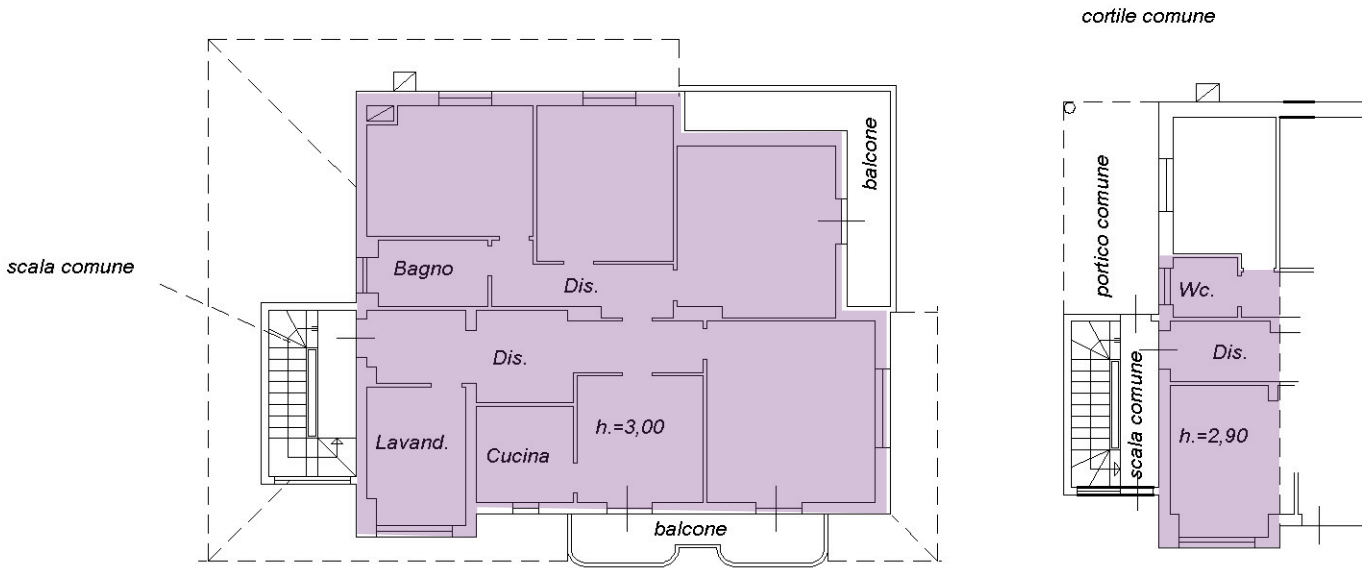

Rilievo aggiornato in data 11/03/2019
 in variante alla CILA del 19/03/2016

rileievo variante alla C.E.
 n. 68/94 del 14/10/1994

Identificazione della perimetrazione dell'unità immobiliare
 part. 1409 sub 5

LOTTO 1
Fg 3, particella 1409, sub 5, categoria A/2
Fg 3, particella 1409, sub 701, categoria A/2
Fg 3, particella 1409, sub 2, categoria C/6



rileievo variante alla C.E.
n. 68/94 del 14/10/1994



Identificazione della perimetrazione dell'unità immobiliare
part. 1409 sub 2

LOTTO 2
Fg 3, particella 1409, sub 702, categoria A/2

PLANIMETRIA CATASTALE

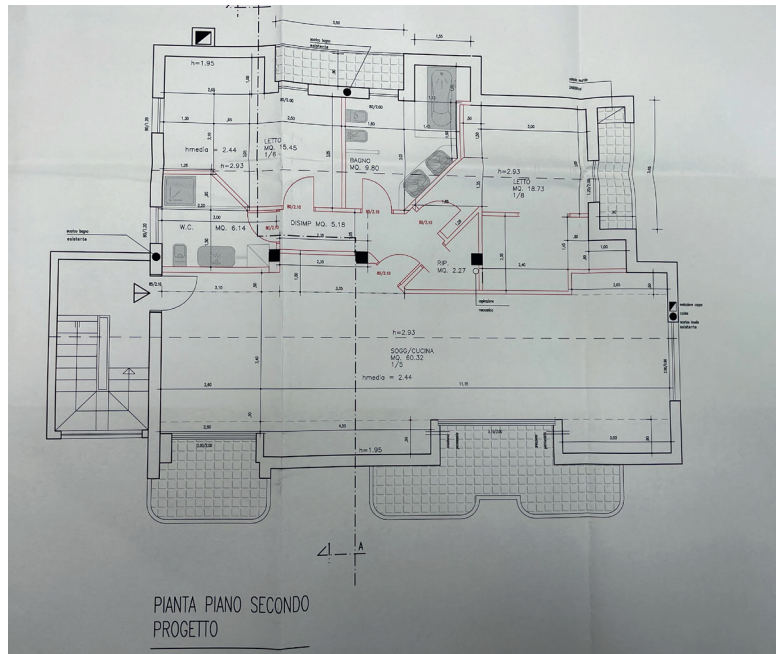
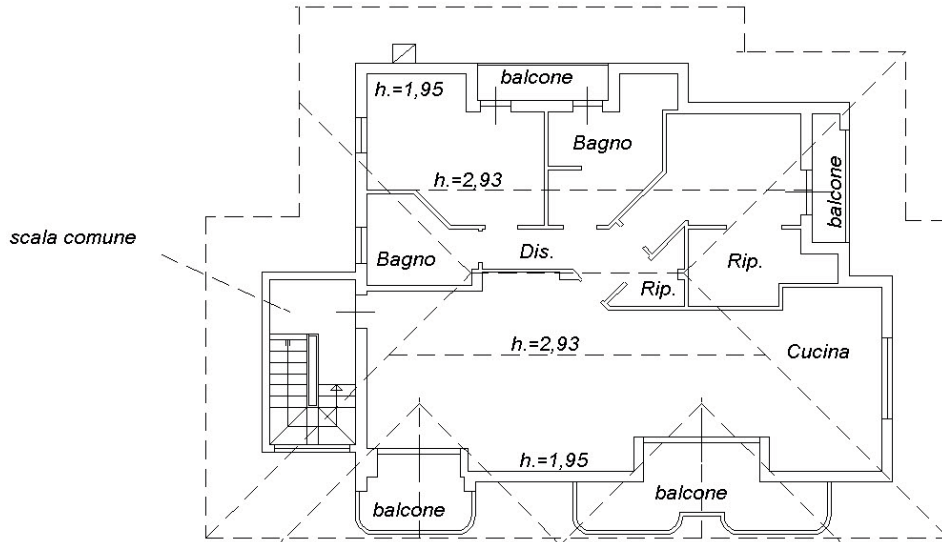

Rilievo DIA n. 20 del 20/04/2024