

ELABORATO PLANIMETRICO

Compilato da:
Vaiani Alex
Iscritto all'albo:
Geometri
Prov. Savona N. 1138

Agenzia del Territorio
CATASTO FABBRICATI
Ufficio Provinciale di
Savona

Comune di Albisola Superiore	Protocollo n.	del <i>14/11/2007</i>
Sezione: Foglio: 25 Particella: 413	Tipo Mappale n.	del

Dimostrazione grafica dei subalterni Scala 1 : 500

Foglio 25 mappale 384

Piano Terra

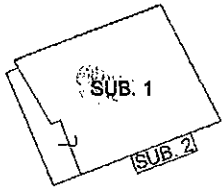

Piano Primo

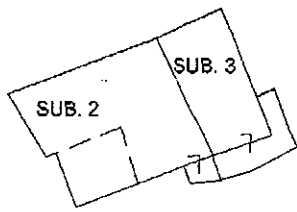

Piano Secondo

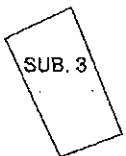

Piano Terzo



NORD



Visura storica per immobile

Data: 08/08/2016 - Ora: 10.46.11 Segue

Visura n.: T51503 Pag: 1

Situazione degli atti informatizzati dall'impianto meccanografico al 08/08/2016

Dati della richiesta	Comune di ALBISOLA SUPERIORE (Codice: A166)
Catasto Fabbricati	Provincia di SAVONA Foglio: 25 Particella: 384 Sub.: 1

INTESTATO

1	FEDERICA S.R.L. con sede in ALBISOLA SUPERIORE	01344140098*	(1) Proprieta' per 1/1
---	--	--------------	------------------------

Unità immobiliare dal 09/11/2015

N.	DATI IDENTIFICATIVI				DATI DI CLASSAMENTO							DATI DERIVANTI DA	
	Sezione Urbana	Foglio	Particella	Sub	Zona Cens.	Micro Zona	Categoria	Classe	Consistenza	Superficie Catastale	Rendita		
1		25	384	1			A/2	I	4 vani	Totale: 79 m ² Totale escluse aree scoperte**: 72 m ²	Euro 692,05	Variazione del 09/11/2015 - Inserimento in visura dei dati di superficie.	
Indirizzo		BORGHO DEGLI ERCHI piano: T;											
		effettuata con prot. n. SV0094611/2010 del 18/06/10											
Notifica						Partita				Mod.58			

Situazione dell'unità immobiliare dal 21/10/2013

N.	DATI IDENTIFICATIVI				DATI DI CLASSAMENTO							DATI DERIVANTI DA	
	Sezione Urbana	Foglio	Particella	Sub	Zona Cens.	Micro Zona	Categoria	Classe	Consistenza	Superficie Catastale	Rendita		
1		25	384	1			A/2	I	4 vani		Euro 692,05	VARIAZIONE TOPONOMASTICA del 21/10/2013 protocollo n. SV0125268 in atti dal 21/10/2013 VARIAZIONE DI TOPONOMASTICA (n. 43961.1/2013)	
Indirizzo		BORGHO DEGLI ERCHI piano: T;											
		effettuata con prot. n. SV0094611/2010 del 18/06/10											
Notifica						Partita				Mod.58			

Visura storica per immobile

Data: 08/08/2016 - Ora: 10.46.11 Segue

Visura n.: T51503 Pag: 2

Situazione degli atti informatizzati dall'impianto meccanografico al 08/08/2016

Situazione dell'unità immobiliare dal 21/05/2010

N.	DATI IDENTIFICATIVI				DATI DI CLASSAMENTO							DATI DERIVANTI DA	
	Sezione Urbana	Foglio	Particella	Sub	Zona Cens.	Micro Zona	Categoria	Classe	Consistenza	Superficie Catastale	Rendita		
		25	384	1			A/2	1	4 vani		Euro 692,05	VARIAZIONE NEL CLASSAMENTO del 21/05/2010 protocollo n. SV0084753 in atti dal 21/05/2010 VARIAZIONE DI CLASSAMENTO (n. 10914.1/2010)	
Indirizzo		LOCALITA' DEGLI ERCHI piano: T;											
Notifica		effettuata con prot. n. SV0094611/2010 del 10/06/10							Partita	-	Mod.58	-	
Annotazioni		di stadio: classamento e rendita rettificati (d.m. 701/94)											

Situazione dell'unità immobiliare dal 14/08/2009

N.	DATI IDENTIFICATIVI				DATI DI CLASSAMENTO							DATI DERIVANTI DA
	Sezione Urbana	Foglio	Particella	Sub	Zona Cens.	Micro Zona	Categoria	Classe	Consistenza	Superficie Catastale	Rendita	
		25	384	1			A/3		4 vani		Euro 464,81	ULTIMAZIONE DI FABBRICATO URBANO del 14/08/2009 protocollo n. SV0150231 in atti dal 14/08/2009 ULTIMAZIONE DI FABBRICATO URBANO (n. 27265.1/2009)
Indirizzo		LOCALITA' DEGLI ERCHI piano: T;										
Annotazioni		classamento e rendita proposti (D.M. 701/94)										

Situazione dell'unità immobiliare dal 27/03/2009

N.	DATI IDENTIFICATIVI				DATI DI CLASSAMENTO							DATI DERIVANTI DA
	Sezione Urbana	Foglio	Particella	Sub	Zona Cens.	Micro Zona	Categoria	Classe	Consistenza	Superficie Catastale	Rendita	
		25	384	1			in corso di costruz.					VARIAZIONE del 30/09/2008 protocollo n. SV0057886 in atti dal 27/03/2009 VERIFICA STATO ATTUALE U. I. (n. 142074.1/2008)
Indirizzo		LOCALITA' DEGLI ERCHI piano: T;										
Annotazioni		stato dell'unità confermato con procedura automatizzata										

Visura storica per immobile

Data: 08/08/2016 - Ora: 10.46.11 Fine

Visura n.: T51503 Pag: 3

Situazione degli atti informatizzati dall'impianto meccanografico al 08/08/2016

Situazione dell'unità immobiliare dal 14/02/2007

N.	DATI IDENTIFICATIVI				DATI DI CLASSAMENTO							DATI DERIVANTI DA
	Sezione Urbana	Foglio	Particella	Sub	Zona Cens.	Micro Zona	Categoria	Classe	Consistenza	Superficie Catastale	Rendita	
1		25	384	1			in corso di costruz.					VARIAZIONE del 14/02/2007 protocollo n. SV0025533 in atti dal 14/02/2007 FRAZIONAMENTO PER TRASFERIMENTO DI DIRITTI- RISTRUTTURAZIONE (n. 7992.1/2007)
Indirizzo		LOCALITA' DEGLI ERCHI piano: T;										

Situazione degli intestati dal 14/02/2007

N.	DATI ANAGRAFICI	CODICE FISCALE	DIRITTI E ONERI REALI
1	FEDERICA S.R.L. con sede in ALBISOLA SUPERIORE	01344140098	(1) Proprieta' per 1/1
DATI DERIVANTI DA		VARIAZIONE del 14/02/2007 protocollo n. SV0025533 in atti dal 14/02/2007 Registrazione: FRAZIONAMENTO PER TRASFERIMENTO DI DIRITTI- RISTRUTTURAZIONE (n. 7992.1/2007)	

Per ulteriori variazioni richiedere le visure storiche dei seguenti immobili soppressi, originari del precedente:

- foglio 25 particella 371 subalterno
- foglio 25 particella 379 subalterno
- foglio 25 particella 381 subalterno
- foglio 25 particella 384 subalterno
- foglio 25 particella 385 subalterno
- foglio 25 particella 396 subalterno
- foglio 25 particella 408 subalterno
- foglio 25 particella 409 subalterno
- foglio 25 particella 392 subalterno 3
- foglio 25 particella 413 subalterno 3

Unità immobiliari n. 1

Tributi erariali: Euro 0,90

Visura telematica

* Codice Fiscale Validato in Anagrafe Tributaria

** Si intendono escluse le "superfici di balconi, terrazzi e aree scoperte pertinenziali e accessorie, comunicanti o non comunicanti" (cfr. Provvedimento del Direttore dell'Agenzia delle Entrate 29 marzo 2013).

**Agenzia del Territorio
CATASTO FABBRICATI
Ufficio Provinciale di
Savona**

Dichiarazione protocollo n. _____ del _____
Planimetria di u.i.u. in Comune di Albisola Superiore
Localita' Degli Erchi

ALL. 3.1.2
civ. _____

Identificativi Catastali:
Sezione:
Foglio: 25
Particella: 384
Subalterno: 1

Compilata da:
Vaiani Alex
Iscritto all'albo:
Geometri
Prov. Savona

N. 1138

Scheda n. 1 Scala 1:200

**PIANTA PIANO TERRA
H=2.70 m.**

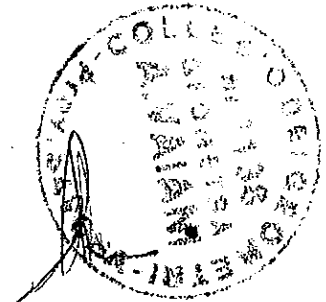

NORD

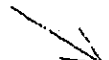

ELABORATO PLANIMETRICO	
Compilato da:	Vaiani Alex
Iscritto all'albo:	Geometri
Prov. Savona	N. 1138

Agenzia del Territorio
CATASTO FABBRICATI
 Ufficio Provinciale di
 Savona

Comune di Albisola Superiore		Protocollo n. SV0054684 del 09/05/2012	
Sezione:	Foglio: 25	Particella: 409	Tipo Mappale n. del
Dimostrazione grafica dei subalterni			Scala 1 : 500

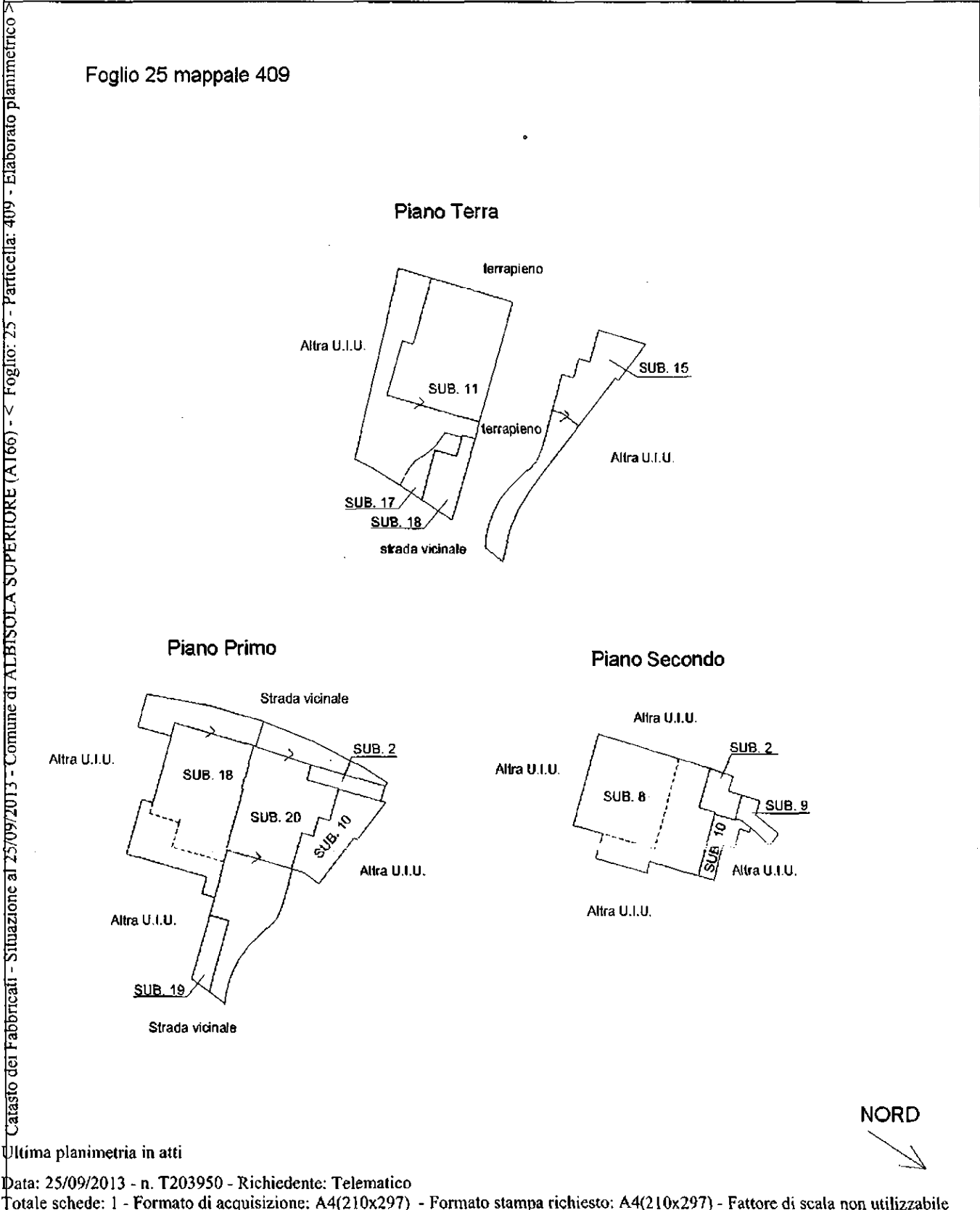

Ufficio Provinciale di Savona - Territorio

Servizi Catastali

Comune di: ALBISOLA SUPERIORE

Elenco Subalterni

ACCERTAMENTO DELLA PROPRIETA IMMOBILIARE URBANA

ELENCO DEI SUBALTERNI ASSEGNATI

Comune	ALBISOLA SUPERIORE	Sezione	Foglio 25	Particella 409		Tipo mappale	del:
Sub	UBICAZIONE via/piazza	n°civ	Piani	Scala	Int.	DESCRIZIONE	
1						SOPPRESSA	
2	BORGO DEGLI ERCHI		1-2			SOPPRESSA	
3						BENE COMUNE NON CENSIBILE	
4						SOPPRESSA	
5						SOPPRESSA	
6						SOPPRESSA	
7						SOPPRESSA	
8	BORGO DEGLI ERCHI		2			ABITAZIONE DI TIPO CIVILE	
9	BORGO DEGLI ERCHI	9E	2-3			ABITAZIONE DI TIPO CIVILE	
10	BORGO DEGLI ERCHI		1-2			ABITAZIONE DI TIPO CIVILE	
11	BORGO DEGLI ERCHI		T			ABITAZIONE DI TIPO CIVILE	
12						SOPPRESSA	
13						SOPPRESSA	
14						SOPPRESSA	
15	BORGO DEGLI ERCHI		T			C/2	
16						SOPPRESSA	
17	BORGO DEGLI ERCHI		T			AREA URBANA DI MQ. 12	
18	BORGO DEGLI ERCHI		T-1			ABITAZIONE DI TIPO CIVILE	
19	BORGO DEGLI ERCHI		1			AREA URBANA DI MQ. 13	
20	BORGO DEGLI ERCHI		1			ABITAZIONE DI TIPO CIVILE	

Unità immobiliari n. 21

Tributi erariali: 0,00

Visura telematica

Visura storica per immobile

Data: 08/08/2016 - Ora: 10.49.17 Segue

Visura n.: T52623 Pag: 1

Situazione degli atti informatizzati dall'impianto meccanografico al 08/08/2016

Dati della richiesta	Comune di ALBISOLA SUPERIORE (Codice: A166) Provincia di SAVONA
Catasto Fabbricati	Foglio: 25 Particella: 409 Sub.: 11

INTESTATO

1	FEDERICA S.R.L. con sede in ALBISOLA SUPERIORE	01344140098*	(1) Proprieta' per 1/1
---	--	--------------	------------------------

Unità immobiliare dal 09/11/2015

N.	DATI IDENTIFICATIVI				DATI DI CLASSAMENTO							DATI DERIVANTI DA
	Sezione Urbana	Foglio	Particella	Sub	Zona Cens.	Micro Zona	Categoria	Classe	Consistenza	Superficie Catastale	Rendita	
1		25	409	11			A/2	1	6,5 vani	Totale: 117 m ² Totale escluse aree scoperte**: 108 m ²	Euro 1.124,58	Variazione del 09/11/2015 - Inserimento in visura dei dati di superficie.

Indirizzo	BORGHO DEGLI ERCHI piano: T; effettuata con prot. n. SV0108839/2010 del 07/07/10		
Notifica	Partita	-	Mod.58

Situazione dell'unità immobiliare dal 21/10/2013

N.	DATI IDENTIFICATIVI				DATI DI CLASSAMENTO							DATI DERIVANTI DA
	Sezione Urbana	Foglio	Particella	Sub	Zona Cens.	Micro Zona	Categoria	Classe	Consistenza	Superficie Catastale	Rendita	
1		25	409	11			A/2	1	6,5 vani		Euro 1.124,58	VARIAZIONE TOPONOMASTICA del 21/10/2013 protocollo n. SV0125497 in atti dal 21/10/2013 VARIAZIONE DI TOPONOMASTICA (n. 44190.1/2013)

Indirizzo	BORGHO DEGLI ERCHI piano: T; effettuata con prot. n. SV0108839/2010 del 07/07/10		
Notifica	Partita	-	Mod.58

Visura storica per immobile

Data: 08/08/2016 - Ora: 10.49.18 Segue

Visura n.: T52623 Pag: 2

Situazione degli atti informatizzati dall'impianto meccanografico al 08/08/2016

Situazione dell'unità immobiliare dal 08/03/2010

N.	DATI IDENTIFICATIVI				DATI DI CLASSAMENTO							DATI DERIVANTI DA
	Sezione Urbana	Foglio	Particella	Sub	Zona Cens.	Micro Zona	Categoria	Classe	Consistenza	Superficie Catastale	Rendita	
		25	409	11			A/2	1	6,5 vani		Euro 1.124,58	VARIAZIONE NEL CLASSAMENTO del 08/03/2010 protocollo n. SV0041493 in atti dal 08/03/2010 VARIAZIONE DI CLASSAMENTO (n. 5137.1/2010)
Indirizzo		LOCALITA' DEGLI ERCHI piano: T;										
		effettuata con prot. n. SV0108839/2010 del 07/07/10										
Notifica		Partita - Mod.58										
Annotazioni		di stadio: classamento e rendita rettificati (d.m. 701/94)-corte										

Situazione dell'unità immobiliare dal 21/07/2009

N.	DATI IDENTIFICATIVI				DATI DI CLASSAMENTO							DATI DERIVANTI DA
	Sezione Urbana	Foglio	Particella	Sub	Zona Cens.	Micro Zona	Categoria	Classe	Consistenza	Superficie Catastale	Rendita	
1		25	409	11			A/3	1	6 vani		Euro 697,22	FRAZIONAMENTO E FUSIONE del 21/07/2009 protocollo n. SV0134438 in atti dal 21/07/2009 FRAZIONAMENTO E FUSIONE (n. 23344.1/2009)
Indirizzo		LOCALITA' DEGLI ERCHI piano: T;										
Annotazioni		classamento e rendita proposti (D.M. 701/94)										

Situazione degli intestati dal 21/07/2009

N.	DATI ANAGRAFICI	CODICE FISCALE	DIRITTI E ONERI REALI
1	FEDERICA S.R.L. con sede in ALBISOLA SUPERIORE	01344140098	(1) Proprieta' per I/1
DATI DERIVANTI DA FRAZIONAMENTO E FUSIONE del 21/07/2009 protocollo n. SV0134438 in atti dal 21/07/2009 Registrazione: FRAZIONAMENTO E FUSIONE (n. 23344.1/2009)			

Per ulteriori variazioni richiedere le visure storiche dei seguenti immobili soppressi, originari del precedente:

- foglio 25 particella 409 subalterno 5
- foglio 25 particella 409 subalterno 7

Unità immobiliari n. 1

Tributi erariali: Euro 0,90



Direzione Provinciale di Savona
Ufficio Provinciale - Territorio
Servizi Catastali

Visura storica per immobile

Situazione degli atti informatizzati dall'impianto meccanografico al 08/08/2016

Data: 08/08/2016 - Ora: 10.49.18 Fine

Visura n.: T52623 Pag: 3

Visura telematica

* Codice Fiscale Validato in Anagrafe Tributaria

** Si intendono escluse le "superfici di balconi, terrazzi e aree scoperte pertinenziali e accessorie, comunicanti o non comunicanti"
(cfr. Provvedimento del Direttore dell'Agenzia delle Entrate 29 marzo 2013).

Agenzia del Territorio
CATASTO FABBRICATI
Ufficio Provinciale di
Savona

Dichiarazione protocollo n. del 15.1.2	
Planimetria di u.i.u. in Comune di Albisola Superiore	
Localita' Degli Erchi civ.	
Identificativi Catastali:	Compilata da: Valani Alex
Sezione:	Iscritto all'albo: Geometri
Foglio: 25	Prov. Savona
Particella: 409	N. 1138
Subalterno: 11	

Scheda n. 1 Scala 1:200

PIANTA PIANO TERRA

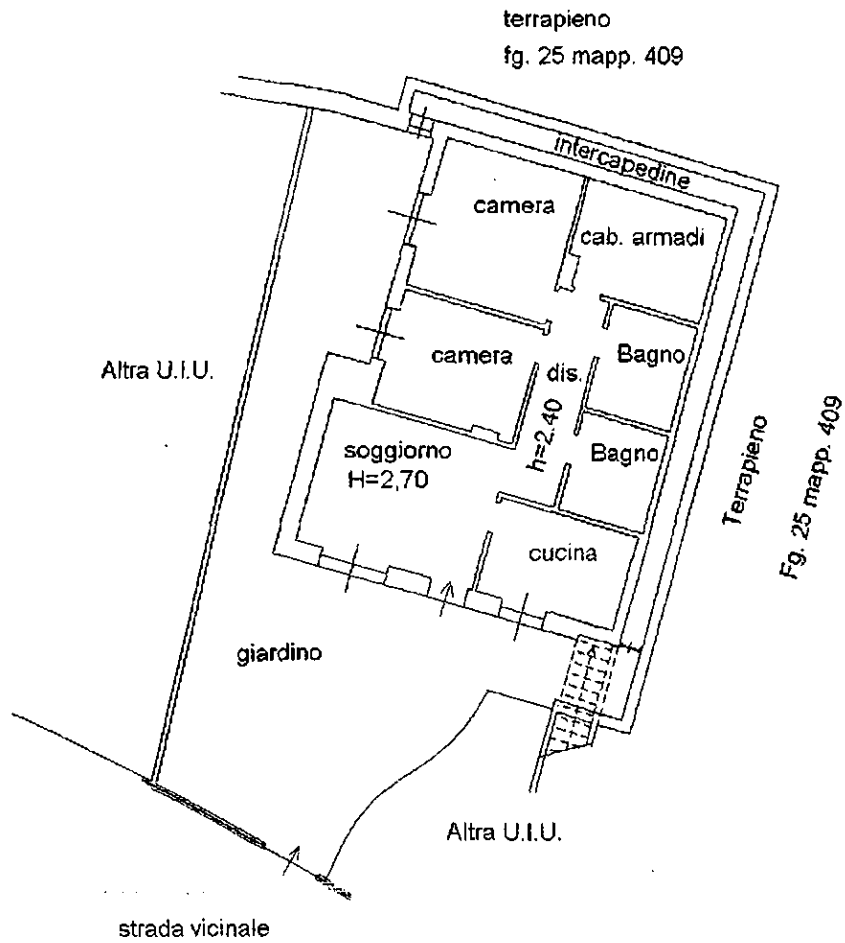

NORD

Agenzia del Territorio
CATASTO FABBRICATI
Ufficio Provinciale di
Savona

Dichiarazione protocollo n. del 15.13	
Planimetria di u.i.u. in Comune di Albisola Superiore	
Localita' Degli Erchi civ.	
Identificativi Catastali:	Compilata da:
Sezione:	Vaiani Alex
Foglio: 25	Iscritto all'albo:
Particella: 413	Geometri
Subalterno: 123	Prov. Savona N. 1138

Scheda n. 1 Scala 1:200

PIANTA PIANO TERZO INTERRATO

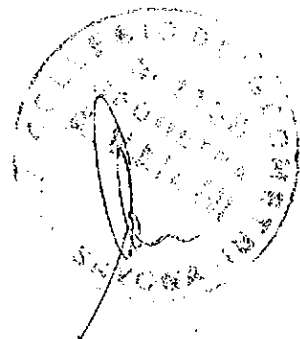
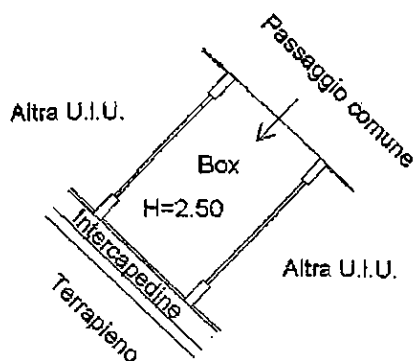

NORD



Visura storica per immobile

Situazione degli atti informatizzati dall'impianto meccanografico al 08/08/2016

Data: 08/08/2016 - Ora: 10.52.05 Segue

Visura n.: T53624 Pag: 1

Dati della richiesta	Comune di ALBISOLA SUPERIORE (Codice: A166)
Catasto Fabbricati	Provincia di SAVONA Foglio: 25 Particella: 409 Sub.: 20

INTESTATO

1	FEDERICA S.R.L. con sede in ALBISOLA SUPERIORE	01344140098*	(1) Proprietà per 1/1
---	--	--------------	-----------------------

Unità immobiliare dal 09/11/2015

N.	DATI IDENTIFICATIVI				DATI DI CLASSAMENTO							DATI DERIVANTI DA
	Sezione Urbana	Foglio	Particella	Sub	Zona Cens.	Micro Zona	Categoria	Classe	Consistenza	Superficie Catastale	Rendita	
1		25	409	20			A/2	1	4,5 vani	Totale: 83 m ² Totale escluse aree scoperte**: 69 m ²	Euro 778,56	Variazione del 09/11/2015 - Inserimento in visura dei dati di superficie.
Indirizzo		BORG0 DEGLI ERCHI n. 7 piano: 1 interno: C;										
Annotazioni		Classamento e rendita validati (D.M. 701/94)										

Situazione dell'unità immobiliare dal 23/01/2013

N.	DATI IDENTIFICATIVI				DATI DI CLASSAMENTO							DATI DERIVANTI DA
	Sezione Urbana	Foglio	Particella	Sub	Zona Cens.	Micro Zona	Categoria	Classe	Consistenza	Superficie Catastale	Rendita	
1		25	409	20			A/2	1	4,5 vani		Euro 778,56	VARIAZIONE NEL CLASSAMENTO del 23/01/2013 protocollo n. SV0006610 in atti dal 23/01/2013 VARIAZIONE DI CLASSAMENTO (n. 1016.1/2013)
Indirizzo		BORG0 DEGLI ERCHI n. 7 piano: 1 interno: C;										
Annotazioni		Classamento e rendita validati (D.M. 701/94)										

Visura storica per immobile

Situazione degli atti informatizzati dall'impianto meccanografico al 08/08/2016

Data: 08/08/2016 - Ora: 10.52.05 Segue

Visura n.: T53624 Pag: 2

Situazione dell'unità immobiliare dal 09/05/2012

N.	DATI IDENTIFICATIVI				DATI DI CLASSAMENTO							DATI DERIVANTI DA
	Sezione Urbana	Foglio	Particella	Sub	Zona Cens.	Micro Zona	Categoria	Classe	Consistenza	Superficie Catastale	Rendita	
1		25	409	20			A/2	1	4,5 vani		Euro 778,56	VARIAZIONE del 09/05/2012 protocollo n. SV0054684 in atti dal 09/05/2012 DIVISIONE- RISTRUTTURAZIONE (n. 5936.1/2012)
Indirizzo				, BORGIO DEGLI ERCHI n. 7 piano: 1 interno: C;								
Annotazioni				classamento e rendita proposti (D.M. 701/94)								

Situazione degli intestati dal 09/05/2012

N.	DATI ANAGRAFICI	CODICE FISCALE	DIRITTI E ONERI REALI
1	FEDERICA S.R.L. con sede in ALBISOLA SUPERIORE	01344140098	(1) Proprietà per 1/1
DATI DERIVANTI DA			
VARIAZIONE del 09/05/2012 protocollo n. SV0054684 in atti dal 09/05/2012 Registrazione: DIVISIONE-RISTRUTTURAZIONE (n. 5936.1/2012)			

Situazione dell'unità immobiliare che ha originato il precedente dal 05/01/2011

N.	DATI IDENTIFICATIVI				DATI DI CLASSAMENTO							DATI DERIVANTI DA
	Sezione Urbana	Foglio	Particella	Sub	Zona Cens.	Micro Zona	Categoria	Classe	Consistenza	Superficie Catastale	Rendita	
1		25	409	16			A/2	1	4,5 vani		Euro 778,56	VARIAZIONE NEL CLASSAMENTO del 05/01/2011 protocollo n. SV0001830 in atti dal 05/01/2011 VARIAZIONE DI CLASSAMENTO (n. 61.1/2011)
Indirizzo				LOCALITA' DEGLI ERCHI piano: 1;								
				effettuata con prot. n. SV0148057/2011 del 25/07/11								
Notifica				Partita				Mod.58				
Annotazioni				di stadio: classamento e rendita rettificati (d.m. 701/94)								

Situazione dell'unità immobiliare dal 26/11/2010

N.	DATI IDENTIFICATIVI				DATI DI CLASSAMENTO							DATI DERIVANTI DA
	Sezione Urbana	Foglio	Particella	Sub	Zona Cens.	Micro Zona	Categoria	Classe	Consistenza	Superficie Catastale	Rendita	
1		25	409	16			A/3	1	4,5 vani		Euro 522,91	VARIAZIONE del 26/11/2010 protocollo n. SV0202753 in atti dal 26/11/2010 DIVISIONE- FUSIONE (n. 24960.1/2010)
Indirizzo				, LOCALITA' DEGLI ERCHI piano: 1;								
Annotazioni				classamento e rendita proposti (D.M. 701/94)								

Visura storica per immobile

Situazione degli atti informatizzati dall'impianto meccanografico al 08/08/2016

Data: 08/08/2016 - Ora: 10.52.05 Fine

Visura n.: T53624 Pag: 3

Situazione degli intestati dal 26/11/2010

N.	DATI ANAGRAFICI	CODICE FISCALE	DIRITTI E ONERI REALI
1	FEDERICA S.R.L. con sede in ALBISOLA SUPERIORE	01344140098	(1) Proprieta' per 1/1 fino al 09/05/2012
DATI DERIVANTI DA VARIAZIONE del 26/11/2010 protocollo n. SV0202753 in atti dal 26/11/2010 Registrazione: DIVISIONE-FUSIONE (n. 24960.1/2010)			

Per ulteriori variazioni richiedere le visure storiche dei seguenti immobili soppressi, originari del precedente:

- foglio 25 particella 409 subalterno 13
- foglio 25 particella 409 subalterno 14

Unità immobiliari n. 1

Tributi erariali: Euro 0,90

Visura telematica

* Codice Fiscale Validato in Anagrafe Tributaria

** Si intendono escluse le "superfici di balconi, terrazzi e aree scoperte pertinenziali e accessorie, comunicanti o non comunicanti"
(cfr. Provvedimento del Direttore dell'Agenzia delle Entrate 29 marzo 2013).

**Agenzia del Territorio
CATASTO FABBRICATI
Ufficio Provinciale di
Savona**

Dichiarazione protocollo n. SV0054684 del 09/05/2012

Planimetria di u.i.u. in Comune di Albisola Superiore

Borgo Degli Erchi

civ.

Identificativi Catastali:

Sezione:
Foglio: 25
Particella: 409
Subalterno: 20

Compilata da:
Vaiani Alex

Iscritto all'albo:
Geometri

Prov. Savona

N. 1138

Scheda n. 1 Scala: 1:200

Catasto dei Fabbricati - Situazione al 04/07/2013 - Comune di ALBISOLA SUPERIORE (A166) - < Foglio: 25 - Particella: 409 - Subalterno: 20 - BORGIO DEGLI ERCHI n. 7 piano: 1 interno: C;

10 metri

Piano Primo
H = 2,70 m.

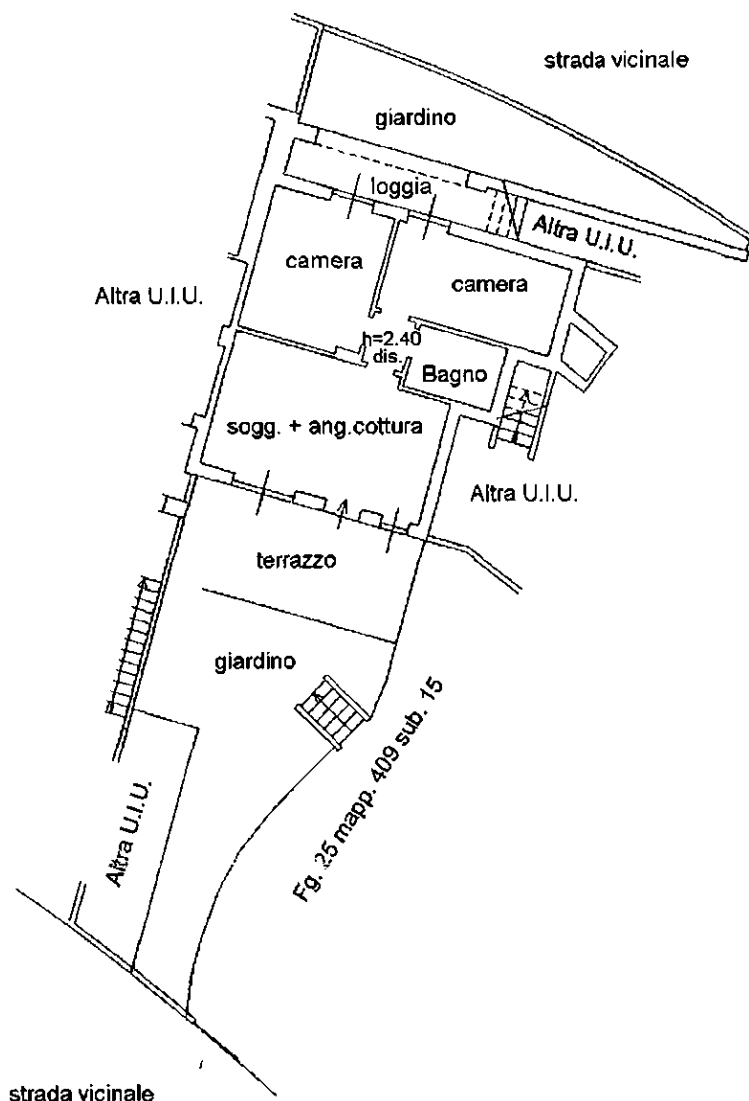

Ultima planimetria in atti

**Agenzia del Territorio
CATASTO FABBRICATI
Ufficio Provinciale di
Savona**

Dichiarazione protocollo n. SV0124946 del 06/07/2009

Planimetria di u.i.u. in Comune di Albisola Superiore

Localita' Degli Erchi

civ. .

Identificativi Catastali:

Sezione:

Foglio: 25

Particella: 413

Subalterno: 124

Compilata da:

Vaiani Alex

Iscritto all'albo:

Geometri

Prov. Savona

N. 1138

Scheda n. 1

Scala 1:200

PIANTA PIANO TERZO INTERRATO

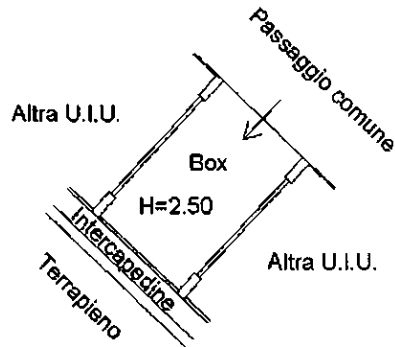

NORD



Catasto dei Fabbricati - Simulazione al 04/07/2013 - Comune di ALBISOLA SUPERIORE (A166) - < Foglio: 25 - Particella: 413 - Subalterno: 124 >
LOCALITA' DEGLI ERCHI piano: S3;

Ultima planimetria in atti

ELABORATO PLANIMETRICO	
Compilato da: Vaiani Alex	
Iscritto all'albo: Geometri	
Prov. Savona	N. 1138

**Agenzia del Territorio
CATASTO FABBRICATI
Ufficio Provinciale di
Savona**

Comune di Albisola Superiore		Protocollo n. SV0085244 del 08/05/2009	
Sezione:	Foglio: 25	Particella: 408	Tipo Mappale n. del
Dimostrazione grafica dei subalterni			Scala 1 : 500

Foglio 25 Mapp. 408

Piano Terra

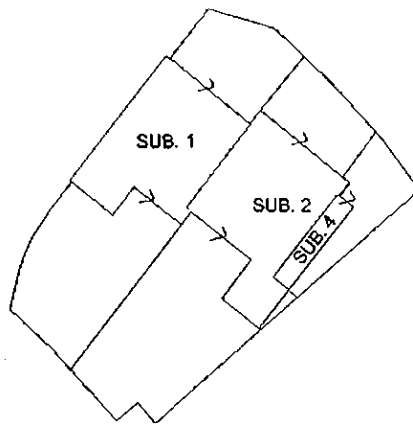

Piano Primo

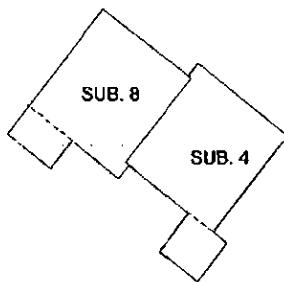

Piano Secondo

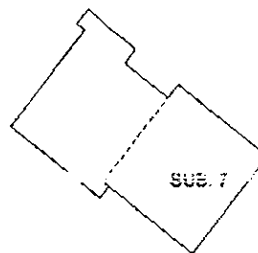

NORD



Catasto dei Fabbricati - Situazione al 25/09/2013 - Comune di ALBISOLA SUPERIORE (A166) - < Foglio: 25 - Particella: 408 - Elaborato planimetrico >

Ultima planimetria in atti

Ufficio Provinciale di Savona - Territorio

Servizi Catastali

Comune di: ALBISOLA SUPERIORE

Elenco Subalterni

ACCERTAMENTO DELLA PROPRIETA IMMOBILIARE URBANA

ELENCO DEI SUBALTERNI ASSEGNATI

Comune	Sezione	Foglio	Particella		Tipo mappale	del:
ALBISOLA SUPERIORE		25	408			
Sub	UBICAZIONE via/piazza	n°civ	Piani	Scala	Int.	DESCRIZIONE
1	LOCALITA' DEGLI ERCHI		T			SOPPRESSO
2	LOCALITA' DEGLI ERCHI		T			IN CORSO DI COSTRUZIONE
3						SOPPRESSO
4	LOCALITA' DEGLI ERCHI		T-1			IN CORSO DI COSTRUZIONE
5						SOPPRESSO
6						SOPPRESSO
7	LOCALITA' DEGLI ERCHI		2			ABITAZIONE DI TIPO ECONOMICO
8	LOCALITA' DEGLI ERCHI		1-2			ABITAZIONE DI TIPO ECONOMICO
Comune	Sezione	Foglio	Particella		Tipo mappale	del:
ALBISOLA SUPERIORE		25	409			
Sub	UBICAZIONE via/piazza	n°civ	Piani	Scala	Int.	DESCRIZIONE
1						SOPPRESSO
2	LOCALITA' DEGLI ERCHI		1-2			SOPPRESSO
3						IN CORSO DI COSTRUZIONE
4						SOPPRESSO
5	LOCALITA' DEGLI ERCHI		T			SOPPRESSO
6	LOCALITA' DEGLI ERCHI		T-1			ABITAZIONE DI TIPO ECONOMICO
7	LOCALITA' DEGLI ERCHI		1			ABITAZIONE DI TIPO ECONOMICO
8	LOCALITA' DEGLI ERCHI		2			ABITAZIONE DI TIPO ECONOMICO

Unità immobiliari n. 18

Tributi erariali: 0,00

Visura telematica

Visura storica per immobile

Situazione degli atti informatizzati dall'impianto meccanografico al 08/08/2016

Data: 08/08/2016 - Ora: 10.54.52 Segue

Visura n.: T54709 Pag: 1

Dati della richiesta	Comune di ALBISOLA SUPERIORE (Codice: A166)
Catasto Fabbricati	Provincia di SAVONA
	Foglio: 25 Particella: 408 Sub.: 4

INTESTATO

1	FEDERICA S.R.L. con sede in ALBISOLA SUPERIORE	01344140098*	(1) Proprieta' per 1/1
---	--	--------------	------------------------

Unità immobiliare dal 09/11/2015

N.	DATI IDENTIFICATIVI				DATI DI CLASSAMENTO							DATI DERIVANTI DA
	Sezione Urbana	Foglio	Particella	Sub	Zona Cens.	Micro Zona	Categoria	Classe	Consistenza	Superficie Catastale	Rendita	
I		25	408	4			A/2	I	5 vani	Totale: 78 m ² Totale escluse aree scoperte**: 70 m ²	Euro 865,07	Variazione del 09/11/2015 - Inserimento in visura dei dati di superficie.

Indirizzo	BORGOGERCHI piano: T-1;		
	effettuata con prot. n. SV0140386/2010 del 01/09/10		
Notifica	Partita		Mod.58

Situazione dell'unità immobiliare dal 21/10/2013

N.	DATI IDENTIFICATIVI				DATI DI CLASSAMENTO							DATI DERIVANTI DA
	Sezione Urbana	Foglio	Particella	Sub	Zona Cens.	Micro Zona	Categoria	Classe	Consistenza	Superficie Catastale	Rendita	
I		25	408	4			A/2	I	5 vani		Euro 865,07	VARIAZIONE TOPONOMASTICA del 21/10/2013 protocollo n. SV0125282 in atti dal 21/10/2013 VARIAZIONE DI TOPONOMASTICA (n. 43975.1/2013)

Indirizzo	BORGOGERCHI piano: T-1;		
	effettuata con prot. n. SV0140386/2010 del 01/09/10		
Notifica	Partita		Mod.58

Visura storica per immobile

Situazione degli atti informatizzati dall'impianto meccanografico al 08/08/2016

Data: 08/08/2016 - Ora: 10.54.52 Segue

Visura n.: T54709 Pag: 2

Situazione dell'unità immobiliare dal 20/08/2010

N.	DATI IDENTIFICATIVI				DATI DI CLASSAMENTO							DATI DERIVANTI DA	
	Sezione Urbana	Foglio	Particella	Sub	Zona Cens.	Micro Zona	Categoria	Classe	Consistenza	Superficie Catastale	Rendita		
1		25	408	4			A/2	1	5 vani		Euro 865,07	VARIAZIONE del 20/08/2010 protocollo n. SV0135770 in atti dal 20/08/2010 ADEGUAMENTO CLASSAMENTO (n. 16971.1/2010)	
Indirizzo		LOCALITA' DEGLI ERCHI piano: T-1;											
		effettuata con prot. n. SV0140386/2010 del 01/09/10											
Notifica									Partita		Mod.58		
Annotazioni		di stadio: adeguamento classamento a seguito di sopraluogo											

Situazione dell'unità immobiliare dal 08/05/2010

N.	DATI IDENTIFICATIVI				DATI DI CLASSAMENTO							DATI DERIVANTI DA
	Sezione Urbana	Foglio	Particella	Sub	Zona Cens.	Micro Zona	Categoria	Classe	Consistenza	Superficie Catastale	Rendita	
1		25	408	4			A/3	1	5 vani		Euro 865,07	VARIAZIONE NEL CLASSAMENTO del 08/05/2010 protocollo n. SV0076990 in atti dal 08/05/2010 VARIAZIONE DI CLASSAMENTO (n. 10149.1/2010)
Indirizzo		LOCALITA' DEGLI ERCHI piano: T-1;										
Annotazioni		classamento e rendita non rettificati entro dodici mesi dalla data di iscrizione in atti della dichiarazione (D.M. 701/94)										

Situazione dell'unità immobiliare dal 08/05/2009

N.	DATI IDENTIFICATIVI				DATI DI CLASSAMENTO							DATI DERIVANTI DA
	Sezione Urbana	Foglio	Particella	Sub	Zona Cens.	Micro Zona	Categoria	Classe	Consistenza	Superficie Catastale	Rendita	
1		25	408	4			A/3	1	5 vani		Euro 581,01	ULTIMAZIONE DI FABBRICATO URBANO del 08/05/2009 protocollo n. SV0085289 in atti dal 08/05/2009 ULTIMAZIONE DI FABBRICATO URBANO (n. 12126.1/2009)
Indirizzo		LOCALITA' DEGLI ERCHI piano: T-1;										
Annotazioni		classamento e rendita proposti (D.M. 701/94)										

Visura storica per immobile

Data: 08/08/2016 - Ora: 10.54.52 Segue

Visura n.: T54709 Pag: 3

Situazione degli atti informatizzati dall'impianto meccanografico al 08/08/2016

Situazione dell'unità immobiliare dal 27/03/2009

N.	DATI IDENTIFICATIVI				DATI DI CLASSAMENTO							DATI DERIVANTI DA
	Sezione Urbana	Foglio	Particella	Sub	Zona Cens.	Micro Zona	Categoria	Classe	Consistenza	Superficie Catastale	Rendita	
1		25	408	4			in corso di costruz.					VARIAZIONE del 30/09/2008 protocollo n. SV0057899 in atti dal 27/03/2009 VERIFICA STATO ATTUALE U. I. (n. 142138.1/2008)
Indirizzo					LOCALITA' DEGLI ERCHI piano: T-1;							
Annotazioni					stato dell'unita' confermato con procedura automatizzata							

Situazione dell'unità immobiliare dal 14/02/2007

N.	DATI IDENTIFICATIVI				DATI DI CLASSAMENTO							DATI DERIVANTI DA
	Sezione Urbana	Foglio	Particella	Sub	Zona Cens.	Micro Zona	Categoria	Classe	Consistenza	Superficie Catastale	Rendita	
1		25	408	4			in corso di costruz.					VARIAZIONE del 14/02/2007 protocollo n. SV0025533 in atti dal 14/02/2007 FRAZIONAMENTO PER TRASFERIMENTO DI DIRITTI- RISTRUTTURAZIONE (n. 7992.1/2007)
Indirizzo					LOCALITA' DEGLI ERCHI piano: T-1;							

Situazione degli intestati dal 14/02/2007

N.	DATI ANAGRAFICI	CODICE FISCALE	DIRITTI E ONERI REALI
1	FEDERICA S.R.L. con sede in ALBISOLA SUPERIORE	01344140098	(1) Proprietà per 1/1
DATI DERIVANTI DA		VARIAZIONE del 14/02/2007 protocollo n. SV0025533 in atti dal 14/02/2007 Registrazione: FRAZIONAMENTO PER TRASFERIMENTO DI DIRITTI- RISTRUTTURAZIONE (n. 7992.1/2007)	

Per ulteriori variazioni richiedere le visure storiche dei seguenti immobili soppressi, originari del precedente:

- foglio 25 particella 371 subalterno
- foglio 25 particella 379 subalterno
- foglio 25 particella 381 subalterno
- foglio 25 particella 384 subalterno
- foglio 25 particella 385 subalterno
- foglio 25 particella 396 subalterno
- foglio 25 particella 408 subalterno
- foglio 25 particella 409 subalterno
- foglio 25 particella 392 subalterno 3
- foglio 25 particella 413 subalterno 3

Unità immobiliari n. 1

Tributi erariali: Euro 0,90

Visura storica per immobile

Situazione degli atti informatizzati dall'impianto meccanografico al 08/08/2016

Data: 08/08/2016 - Ora: 10.54.52 Fine

Visura n.: T54709 Pag: 4

Visura telematica

* Codice Fiscale Validato in Anagrafe Tributaria

** Si intendono escluse le "superfici di balconi, terrazzi e aree scoperte pertinenziali e accessorie, comunicanti o non comunicanti"
(cfr. Provvedimento del Direttore dell'Agenzia delle Entrate 29 marzo 2013).

Agenzia del Territorio
CATASTO FABBRICATI
Ufficio Provinciale di
Savona

Dichiarazione protocollo n. _____ del _____	
Planimetria di u.i.u. in Comune di Albisola Superiore	
Localita' Degli Erchi	civ. _____
Identificativi Catastali:	Compilata da: Vaiani Alex
Sezione:	Iscritto all'albo: Geometri
Foglio: 25	Prov. Savona.
Particella: 408	N. 1138
Subalterno: 4	

Scheda n. 1 Scala 1:200

PIANTA PIANO PRIMO

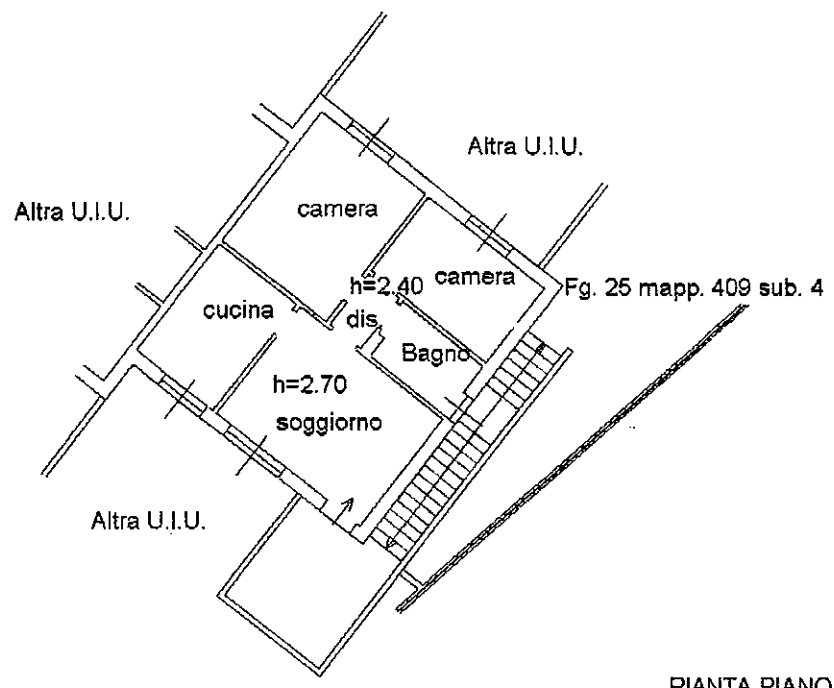

PIANTA PIANO TERRA

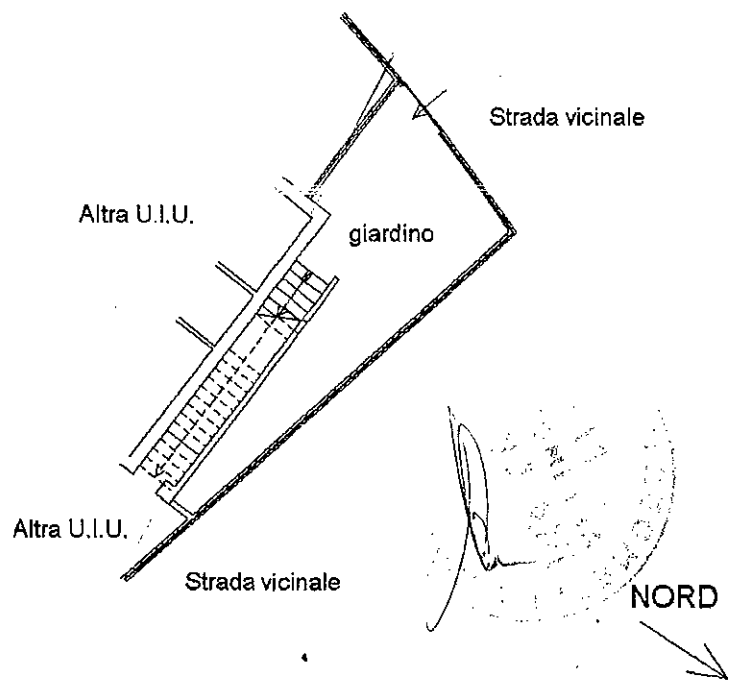

Agenzia del Territorio
CATASTO FABBRICATI
Ufficio Provinciale di
Savona

P3

Dichiarazione protocollo n. del ALL. 16.4.3	
Planimetria di u.i.u. in Comune di Albisola Superiore	
Localita' Degli Erchi civ.	
Identificativi Catastali: Sezione: Foglio: 25 Particella: 413 Subalterno: 49	Compilata da: Vaiani Alex Iscritto all'albo: Geometri Prov. Savona N. 1138

Scheda n. 1 Scala 1:200

PIANTA PIANO TERZO INTERRATO

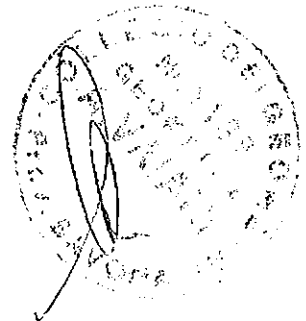
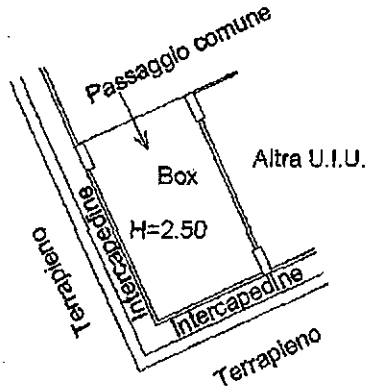

NORD



ELABORATO PLANIMETRICO	
Compilato da: Vaiani Alex	
Iscritto all'albo: Geometri	
Prov. Savona	N. 1138

Agenzia del Territorio
CATASTO FABBRICATI
Ufficio Provinciale di
Savona

Comune di Albisola Superiore		Protocollo n. SV0069197 del 04/04/2008	
Sezione:	Foglio: 25	Particella: 407	Tipo Mappale n. del
Dimostrazione grafica dei subalterni			Scala 1 : 500

Foglio 25 mapp. 407

Piano Interrato

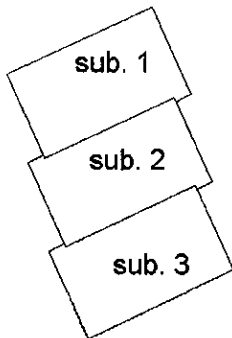

Piano Terra

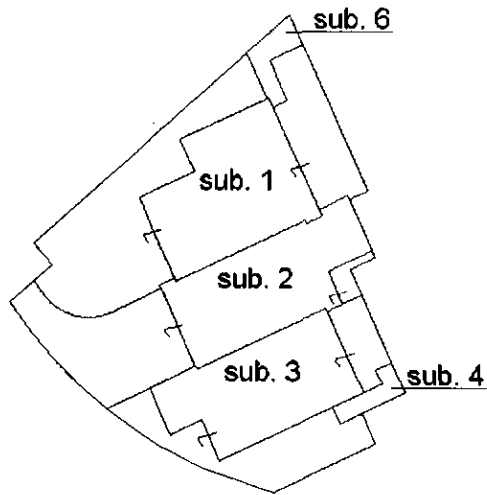

Piano Primo

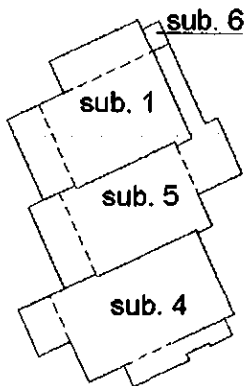

Piano Secondo Sottotetto

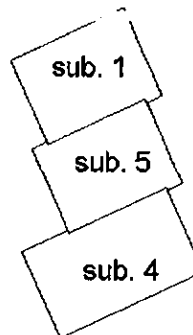

NORD

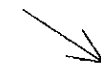

Ultima planimetria in atti

Catasto dei Fabbricati - Situazione al 25/09/2013 - Comune di ALBISOLA SUPERIORE (A166) - Foglio: 25 - Particella: 407 - Elaborato planimetrico

Ufficio Provinciale di Savona - Territorio

Servizi Catastali

Comune di: ALBISOLA SUPERIORE

Elenco Subalterni

ACCERTAMENTO DELLA PROPRIETA IMMOBILIARE URBANA

ELENCO DEI SUBALTERNI ASSEGNATI

Comune	Sezione	Foglio	Particella		Tipo mappale	del:
ALBISOLA SUPERIORE		25	407			
Sub	UBICAZIONE via/piazza	n°civ	Piani	Scala	Int.	DESCRIZIONE
1	LOCALITA' DEGLI ERCHI		S1-T1-2			SOPPRESSO
2	LOCALITA' DEGLI ERCHI		S1-T			UNITA' IN CORSO DI COSTRUZIONE
3	LOCALITA' DEGLI ERCHI		S1-T			UNITA' IN CORSO DI COSTRUZIONE
4	LOCALITA' DEGLI ERCHI		T-1 2			UNITA' IN CORSO DI COSTRUZIONE
5	LOCALITA' DEGLI ERCHI		1-2			UNITA' IN CORSO DI COSTRUZIONE
6	LOCALITA' DEGLI ERCHI		T-1			UNITA' IN CORSO DI COSTRUZIONE

Unità immobiliari n. 7

Tributi erariali: 0,00

Visura telematica

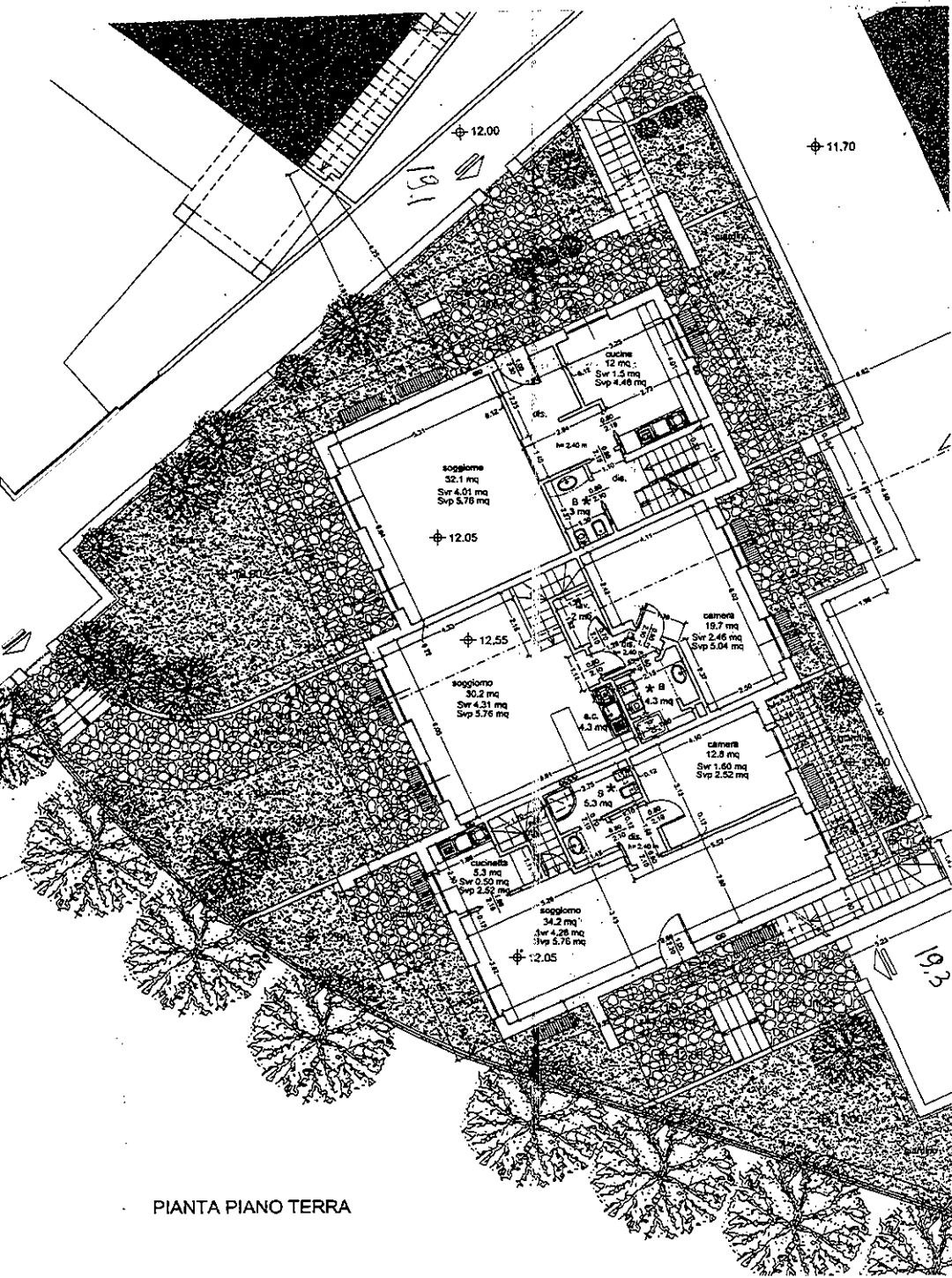

PIANTA PIANO TERRA

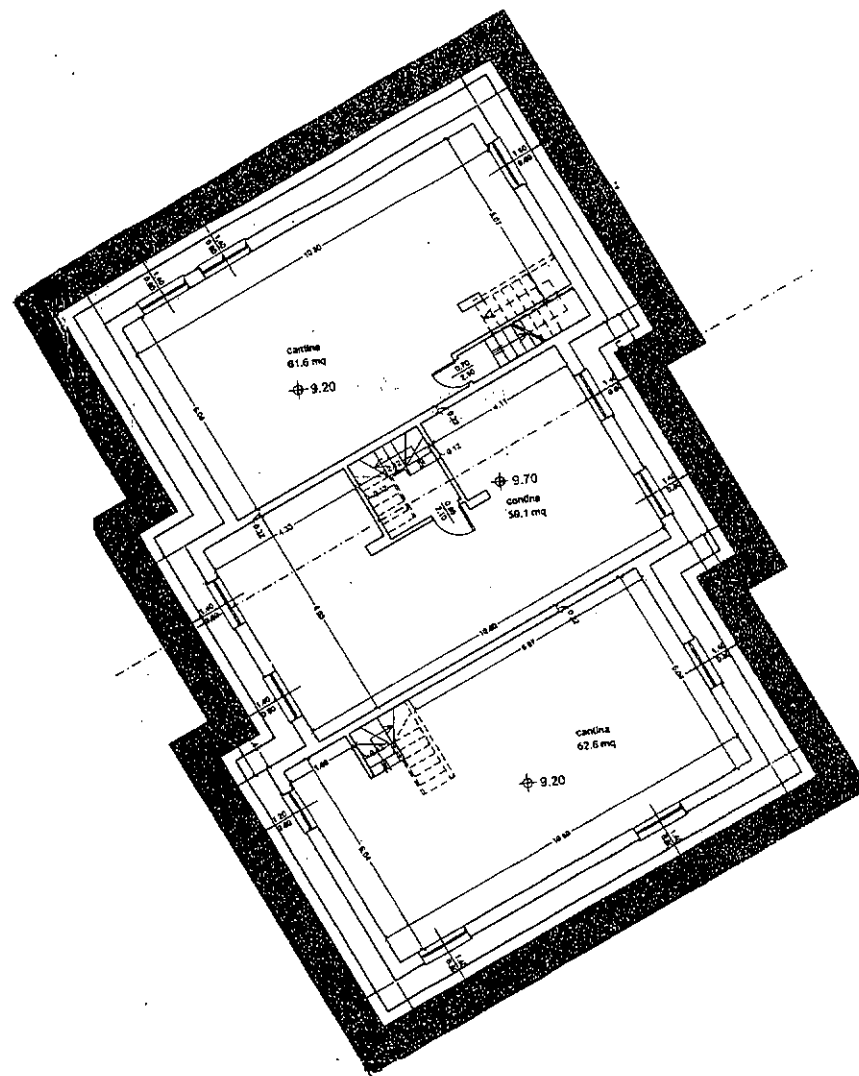

PIANTA PIANO INTERRATO

LOTTO 19

1:200

ALL. 19.2

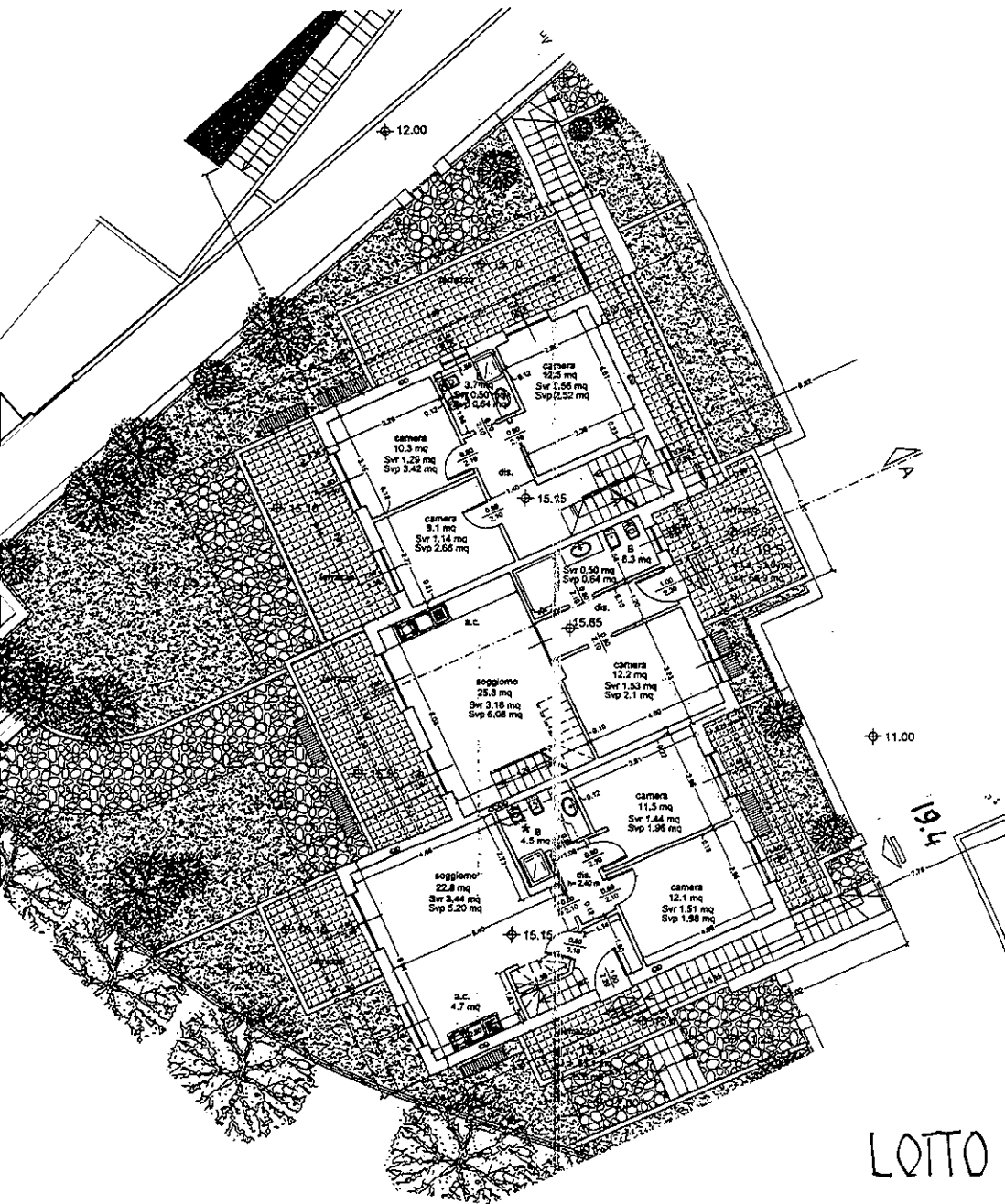

PIANTA PIANO PRIMO

LOTTO 19

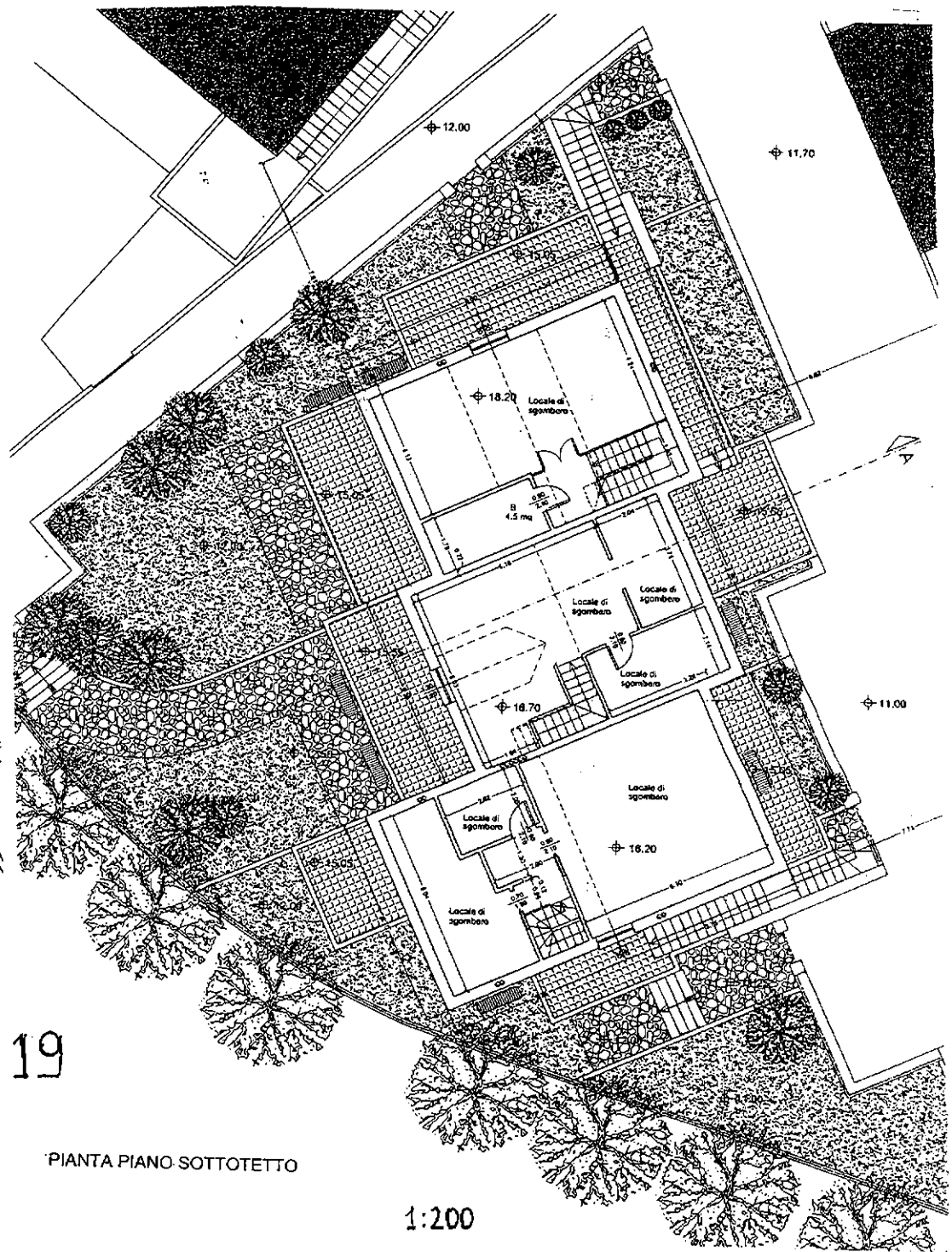

PIANTA PIANO SOTTOTETTO

1:200

Visura storica per immobile

Data: 08/08/2016 - Ora: 10.58.51 Segue

Visura n.: T56294 Pag: 1

Situazione degli atti informatizzati dall'impianto meccanografico al 08/08/2016

Dati della richiesta	Comune di ALBISOLA SUPERIORE (Codice: A166)
Catasto Fabbricati	Provincia di SAVONA Foglio: 25 Particella: 407 Sub.: 4

INTESTATO

1	FEDERICA S.R.L. con sede in ALBISOLA SUPERIORE	01344140098*	(1) Proprietà per 1/1
---	--	--------------	-----------------------

Unità immobiliare dal 09/11/2015

N.	DATI IDENTIFICATIVI				DATI DI CLASSAMENTO							DATI DERIVANTI DA
	Sezione Urbana	Foglio	Particella	Sub	Zona Cens.	Micro Zona	Categoria	Classe	Consistenza	Superficie Catastale	Rendita	
1		25	407	4			A/2	1	6 vani	Totale: 103 m ² Totale escluse aree scoperte**: 98 m ²	Euro 1.038,08	Variazione del 09/11/2015 - Inserimento in visura dei dati di superficie.
Indirizzo		BORGHO DEGLI ERCHI n. 11D piano: T-1-2;										
Annotazioni		classamento e rendita non rettificati entro dodici mesi dalla data di iscrizione in atti della dichiarazione (D.M. 701/94)										

Situazione dell'unità immobiliare dal 16/02/2013

N.	DATI IDENTIFICATIVI				DATI DI CLASSAMENTO							DATI DERIVANTI DA
	Sezione Urbana	Foglio	Particella	Sub	Zona Cens.	Micro Zona	Categoria	Classe	Consistenza	Superficie Catastale	Rendita	
1		25	407	4			A/2	1	6 vani		Euro 1.038,08	VARIAZIONE NEL CLASSAMENTO del 16/02/2013 protocollo n. SV0015715 in atti dal 16/02/2013 VARIAZIONE DI CLASSAMENTO (n. 2745.1/2013)
Indirizzo		BORGHO DEGLI ERCHI n. 11D piano: T-1-2;										
Annotazioni		classamento e rendita non rettificati entro dodici mesi dalla data di iscrizione in atti della dichiarazione (D.M. 701/94)										

Visura storica per immobile

Data: 08/08/2016 - Ora: 10.58.51 Segue

Visura n.: T56294 Pag: 2

Situazione degli atti informatizzati dall'impianto meccanografico al 08/08/2016

Situazione dell'unità immobiliare dal 16/02/2012

N.	DATI IDENTIFICATIVI				DATI DI CLASSAMENTO							DATI DERIVANTI DA
	Sezione Urbana	Foglio	Particella	Sub	Zona Cens.	Micro Zona	Categoria	Classe	Consistenza	Superficie Catastale	Rendita	
1		25	407	4			A/2	1	6 vani		Euro 1.038,08	ULTIMAZIONE DI FABBRICATO URBANO del 16/02/2012 protocollo n. SV0017454 in atti dal 16/02/2012 ULTIMAZIONE DI FABBRICATO URBANO (n. 1597.1/2012)
Indirizzo					, BORGO DEGLI ERCHI n. 11D piano: T-1-2;							
Annotazioni					classamento e rendita proposti (D.M. 701/94)							

Situazione dell'unità immobiliare dal 14/10/2009

N.	DATI IDENTIFICATIVI				DATI DI CLASSAMENTO							DATI DERIVANTI DA
	Sezione Urbana	Foglio	Particella	Sub	Zona Cens.	Micro Zona	Categoria	Classe	Consistenza	Superficie Catastale	Rendita	
1		25	407	4			in corso di costruz.					VARIAZIONE del 14/10/2009 protocollo n. SV0186191 in atti dal 14/10/2009 VERIFICA STATO ATTUALE U. I. (n. 34644.1/2009)
Indirizzo					, LOCALITA' DEGLI ERCHI piano: T-1-2;							
Annotazioni					di stadio: stato dell'unità confermato a seguito di verifica dell'ufficio del 13/10/2009							

Situazione dell'unità immobiliare dal 04/04/2008

N.	DATI IDENTIFICATIVI				DATI DI CLASSAMENTO							DATI DERIVANTI DA
	Sezione Urbana	Foglio	Particella	Sub	Zona Cens.	Micro Zona	Categoria	Classe	Consistenza	Superficie Catastale	Rendita	
1		25	407	4			in corso di costruz.					VARIAZIONE del 04/04/2008 protocollo n. SV0069197 in atti dal 04/04/2008 DIVISIONE- RISTRUTTURAZIONE (n. 4704.1/2008)
Indirizzo					, LOCALITA' DEGLI ERCHI piano: T-1-2;							

Situazione degli intestati dal 04/04/2008

N.	DATI ANAGRAFICI	CODICE FISCALE	DIRITTI E ONERI REALI
1	FEDERICA S.R.L. con sede in ALBISOLA SUPERIORE	01344140098	(1) Proprietà per 1/1
DATI DERIVANTI DA			
VARIAZIONE del 04/04/2008 protocollo n. SV0069197 in atti dal 04/04/2008 Registrazione: DIVISIONE-RISTRUTTURAZIONE (n. 4704.1/2008)			

Visura storica per immobile

Situazione degli atti informatizzati dall'impianto meccanografico al 08/08/2016

Data: 08/08/2016 - Ora: 10.58.51 Fine

Visura n.: T56294 Pag: 3

Situazione dell'unità immobiliare che ha originato il precedente dal 05/12/2006

N.	DATI IDENTIFICATIVI				DATI DI CLASSAMENTO							DATI DERIVANTI DA
	Sezione Urbana	Foglio	Particella	Sub	Zona Cens.	Micro Zona	Categoria	Classe	Consistenza	Superficie Catastale	Rendita	
1		25	407				in corso di costruz.					COSTITUZIONE del 05/12/2006 protocollo n. SV0151798 in atti dal 05/12/2006 COSTITUZIONE (n. 2744.1/2006)
Indirizzo				LOCALITA' DEGLI ERCHI piano: SI-T-1-2;								

Situazione degli intestati dal 14/12/2006

N.	DATI ANAGRAFICI	CODICE FISCALE	DIRITTI E ONERI REALI
1	FEDERICA S.R.L. con sede in ALBISOLA SUPERIORE	01344140098	(1) Proprieta' per 1/1 fino al 04/04/2008
DATI DERIVANTI DA			
ISTRUMENTO (ATTO PUBBLICO) del 14/12/2006 Trascrizione in atti dal 21/12/2006 Repertorio n.: 147133 Rogante: MANUTI DOMENICO Sede: VARAZZE Registrazione: Sede: TRASFERIMENTO DI BENI PER SCISSIONE PARZIALE DI SOCIETA' (n. 9568.1/2006)			

Situazione degli intestati dal 05/12/2006

N.	DATI ANAGRAFICI	CODICE FISCALE	DIRITTI E ONERI REALI
1			(1) Proprieta' per 1/1 fino al 14/12/2006
DATI DERIVANTI DA			
COSTITUZIONE del 05/12/2006 protocollo n. SV0151798 in atti dal 05/12/2006 Registrazione: COSTITUZIONE (n. 2744.1/2006)			

Unità immobiliari n. 1

Tributi erariali: Euro 0,90

Visura telematica

* Codice Fiscale Validato in Anagrafe Tributaria

** Si intendono escluse le "superfici di balconi, terrazzi e aree scoperte pertinenziali e accessorie, comunicanti o non comunicanti"
(cfr. Provvedimento del Direttore dell'Agenzia delle Entrate 29 marzo 2013).

**Agenzia del Territorio
CATASTO FABBRICATI
Ufficio Provinciale di
Savona**

Dichiarazione protocollo n. SV0017454 del 16/02/2012

Planimetria di u.i.u. in Comune di Albisola Superiore

Borgo Degli Erchi

civ. 11D

Identificativi Catastali:

Sezione:

Foglio: 25

Particella: 407

Subalterno: 4

Compilata da:

Vaiani Alex

Iscritto all'albo:
Geometri

Prov. Savona

N. 1138

Scheda n. 1

Scala 1:200

PIANTA PIANO TERRA

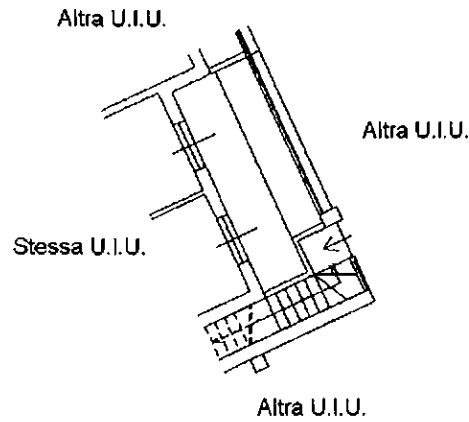

PIANTA PIANO PRIMO
H = 2,70 m

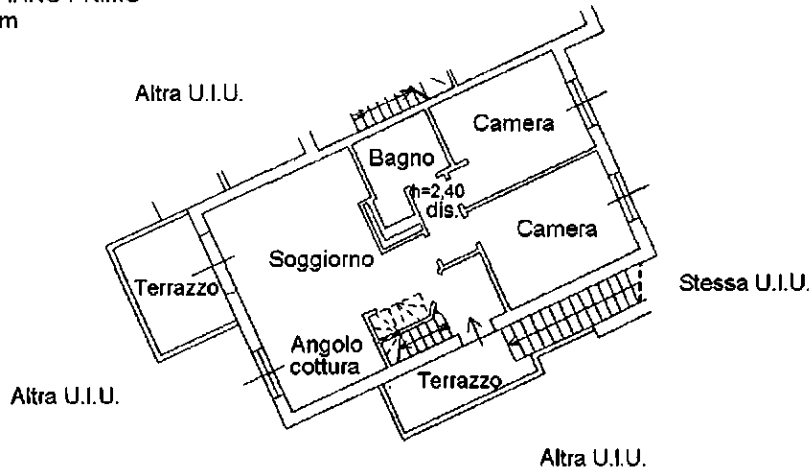

PIANTA PIANO SOTTOTETTO



NORD

Catasto dei fabbricati - Simulazione al 04/07/2013 - Comune di ALBISOLA SUPERIORE (AI66) - Foglio: 25 - Particella: 407 - Subalterno: 4
BORGO DEGLI ERCHI n. 11D piano: T-1-2;

10 metri

Ultima planimetria in atti

Agenzia del Territorio
CATASTO FABBRICATI
Ufficio Provinciale di
Savona

Dichiarazione protocollo n. _____ del _____
Planimetria di u.i.u. in Comune di Albisola Superiore
Località Degli Erchi oiv.

Identificativi Catastali: Sezione: Foglio: 25 Particella: 413 Subalterno: 125	Compilata da: Vaiani Alex Iscritto all'albo: Geometri Prov. Savona	N. 1138
---	--	---------

Carta n. 1 Scala 1:200

PIANO TERZO SOTTOSTRADA

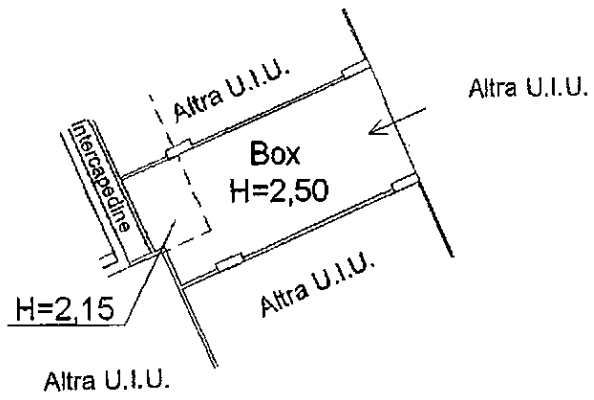

NORD

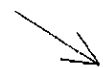

ELABORATO PLANIMETRICO

Compilato da:
Vaiani Alex
Iscritto all'albo:
Geometri
Prov. Savona N. 1138

Agenzia del Territorio
CATASTO FABBRICATI
Ufficio Provinciale di
Savona

ALL. 20.1

Comune di Albisola Superiore

Sezione: Foglio: 25 Particella: 413

Protocollo n.

del 15.01.2009

Tipo Mappale n.

del

Dimostrazione grafica dei subalterni

Scala 1 : 500

lotto 20

Foglio 25 mappale 396

Piano Terra

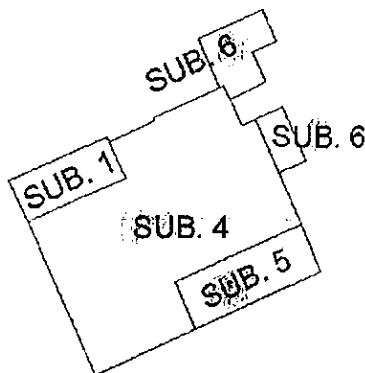

Piano Primo

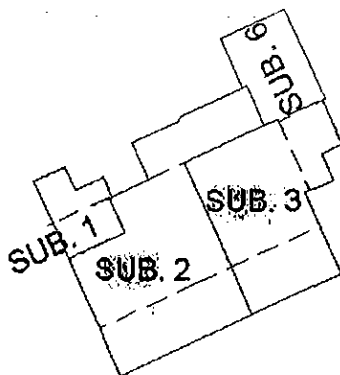

Piano Secondo

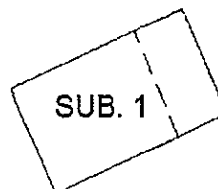

NORD

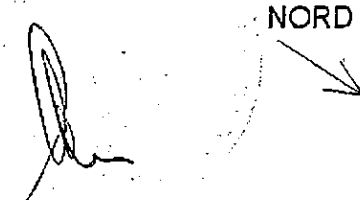

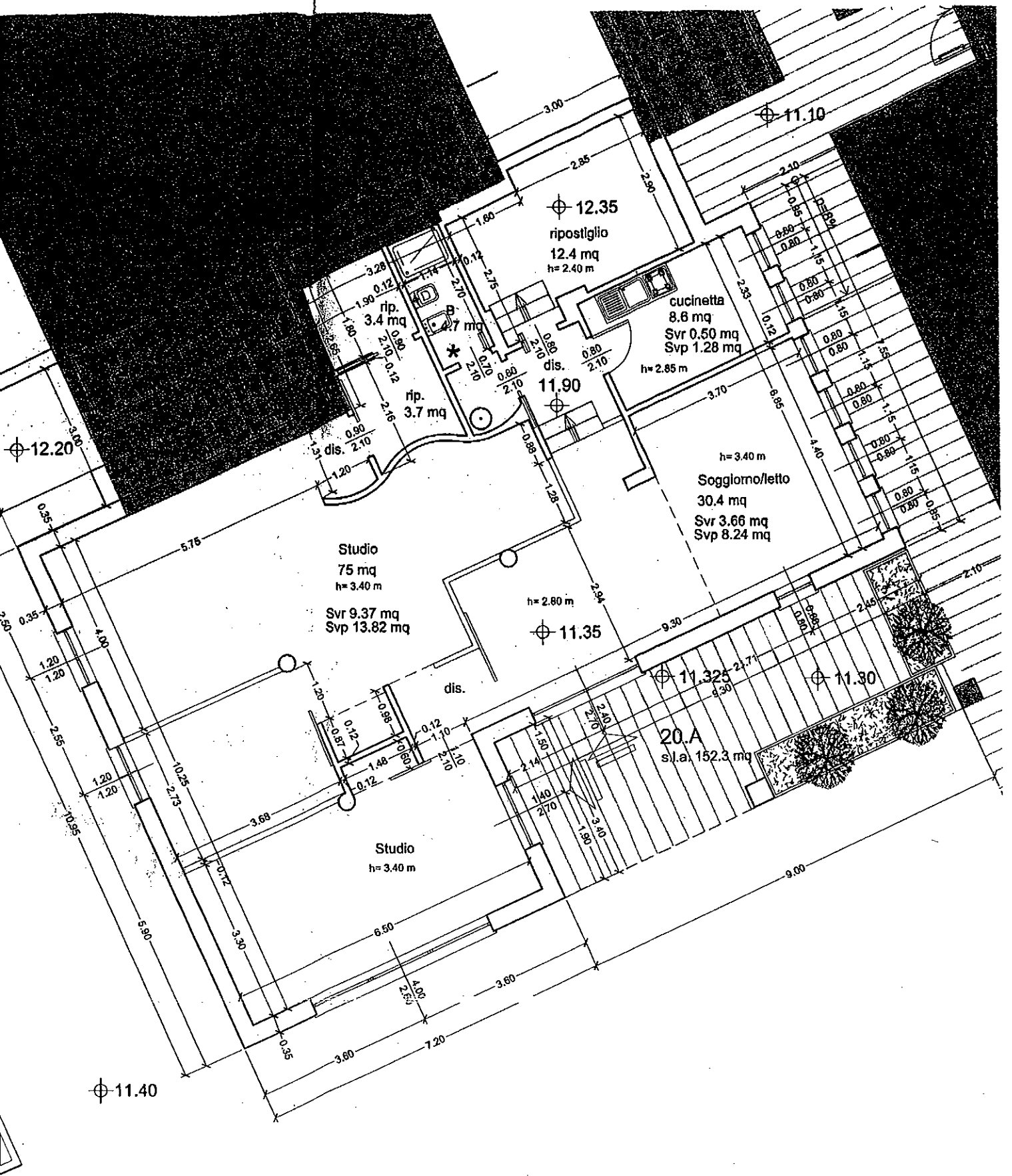

PROGETTO DI VARIANTE - PIANTA PIANO TERRA

p=8%

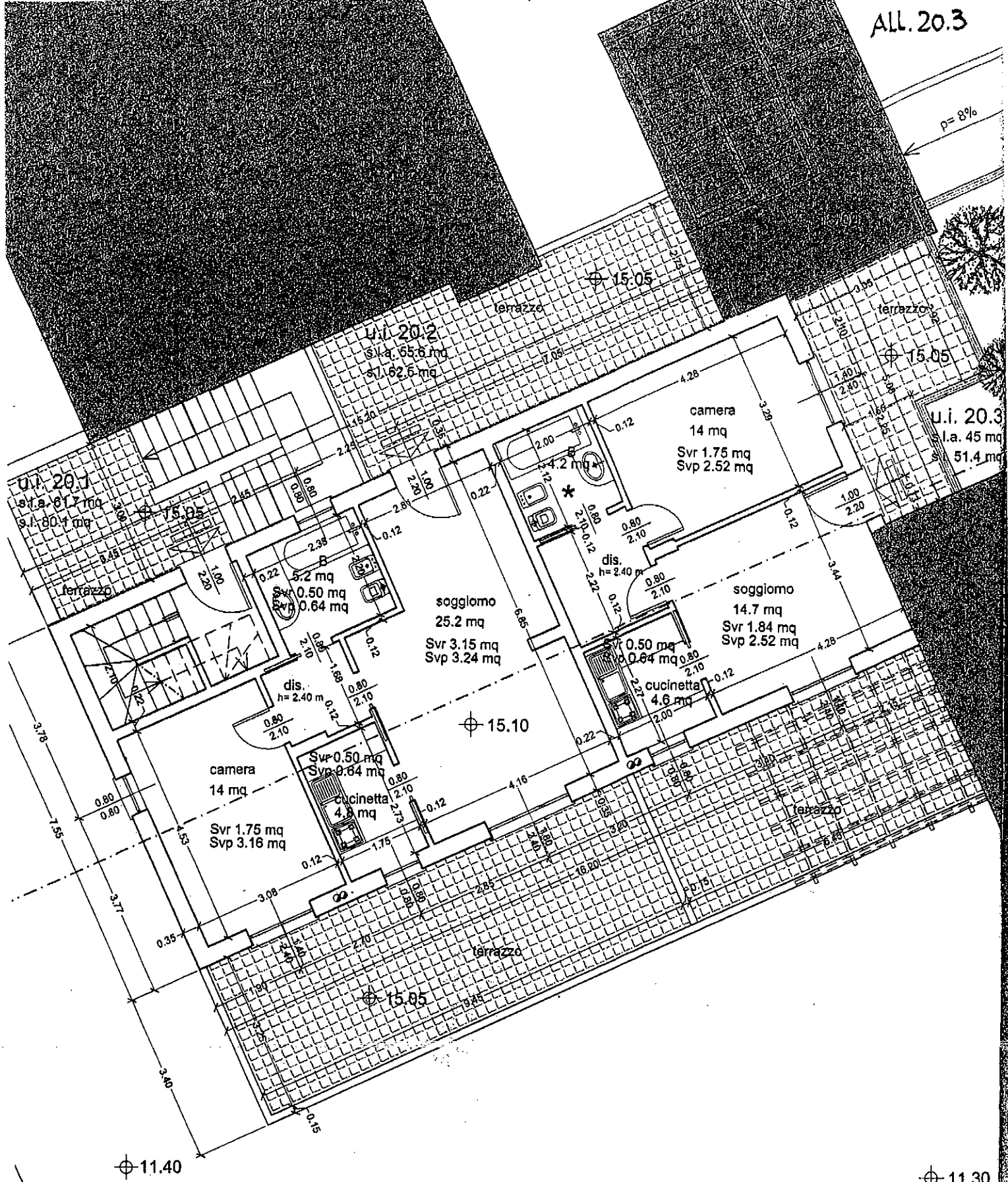

PIANTA PIANO PRIMO

ELABORATO PLANIMETRICO	
Compilato da:	Vaiari Alex
Iscritto all'albo:	Geometri
Prov. Savona	N. 1138

Agenzia del Territorio
CATASTO FABBRICATI
 Ufficio Provinciale di
 Savona

Comune di Albisola Superiore	Protocollo n.	del
Sezione: Foglio: 25 Particella: 413	Tipo Mappale n.	del
Dimostrazione grafica dei subalterni	Scala 1 : 500	

lotto 36
 Foglio 25
 Mapp. 391

Piano Seminterrato

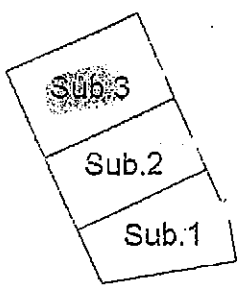

Piano Terra

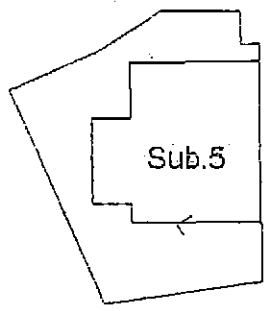

Piano Primo

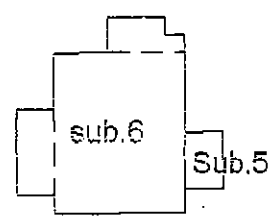

Piano Secondo

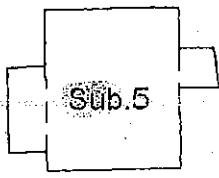

Piano Sottotetto

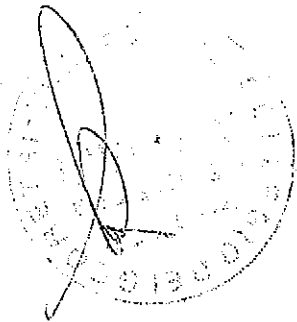
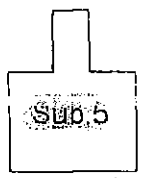

NORD

ELABORATO PLANIMETRICO

Agenzia del Territorio
CATASTO FABBRICATI
Ufficio Provinciale di
Savona

ALL. 20.5

Compilato da:
Vaiani Alex
Iscritto all'albo:
Geometri
Prov. Savona N. 1138

Comune di Albisola Superiore
Sezione: Foglio: 25 Particella: 413

Protocollo n. del 19.07.2007
Tipo Mappale n. del

Dimostrazione grafica dei subalterni

Scala 1 : 500

t30.9056; Foglio 25 mappale 392

Piano Secondo
Seminterrat

Piano Primo
Seminterra

Piano Terra

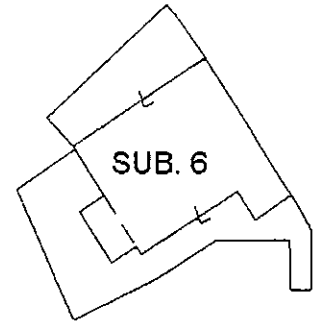
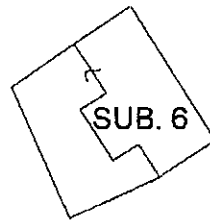
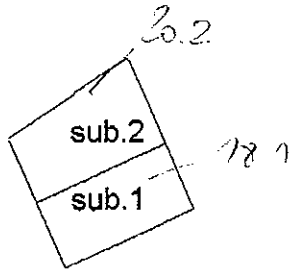

Piano Primo

Piano Secondo

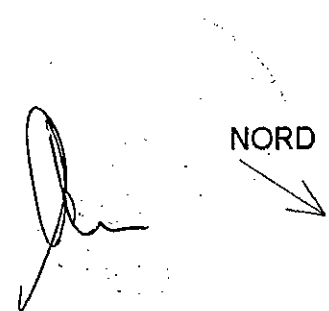
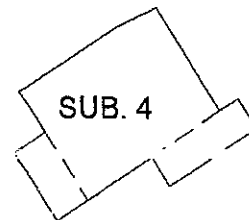
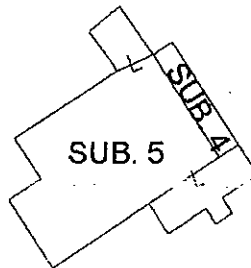

ELABORATO PLANIMETRICO

**Agenzia del Territorio
CATASTO FABBRICATI
Ufficio Provinciale di
Savona**

Compilato da:
Vaiani Alex
Iscritto all'albo:
Geometri
Prov. Savona N. 1138

Comune di Albisola Superiore	Protocollo n.	del
Sezione: Foglio: 25 Particella: 393	Tipo Mappale n.	del 2-10-2008
Dimostrazione grafica dei subalterni		Scala 1 : 500

Foglio 25 mappale 393

Piano Secondo Seminterrato

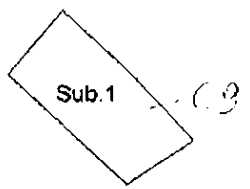

Piano Primo Seminterrato

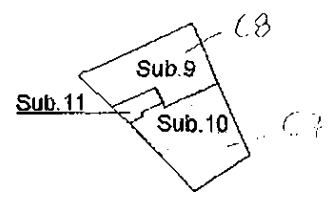

Piano Terra

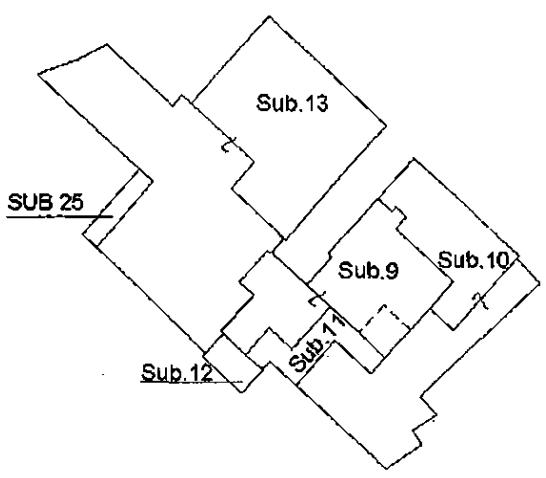

Piano Primo

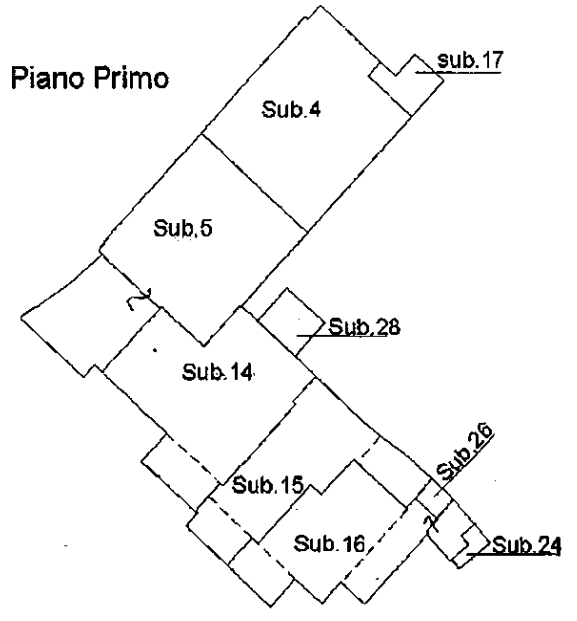

Piano Secondo

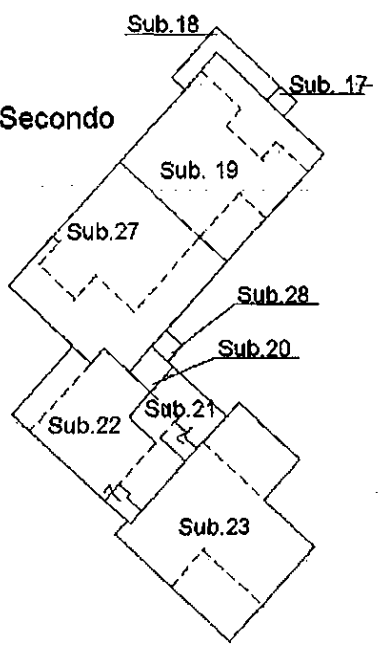

Piano Terzo

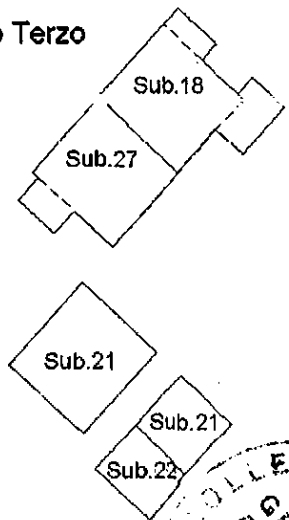

Piano Quarto Sottotetto

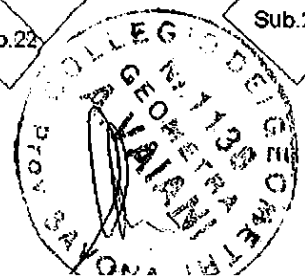
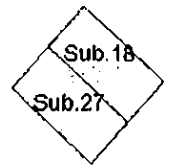

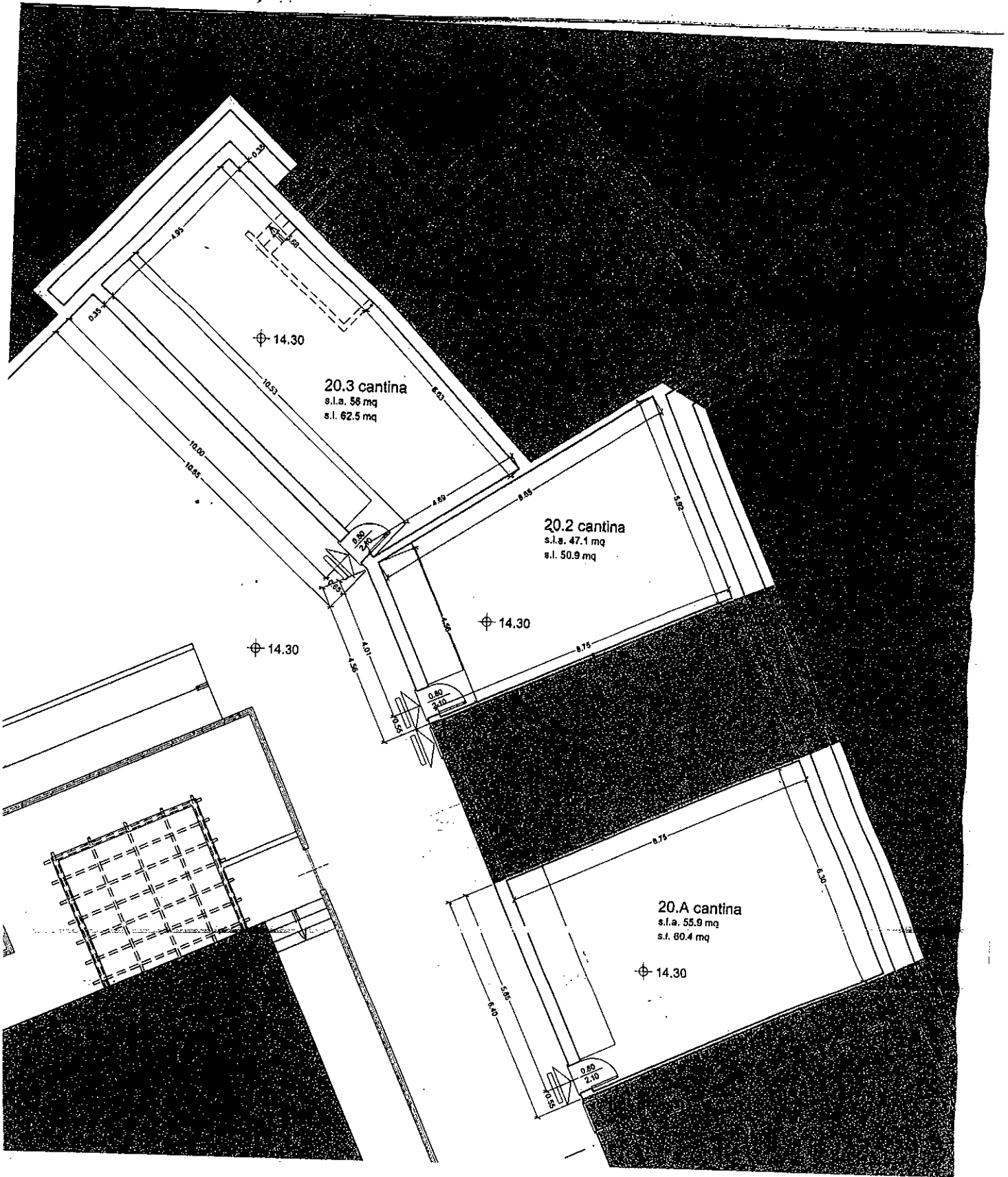

PIANTA CANTINE

STATO DI PROGETTO APPROVATO

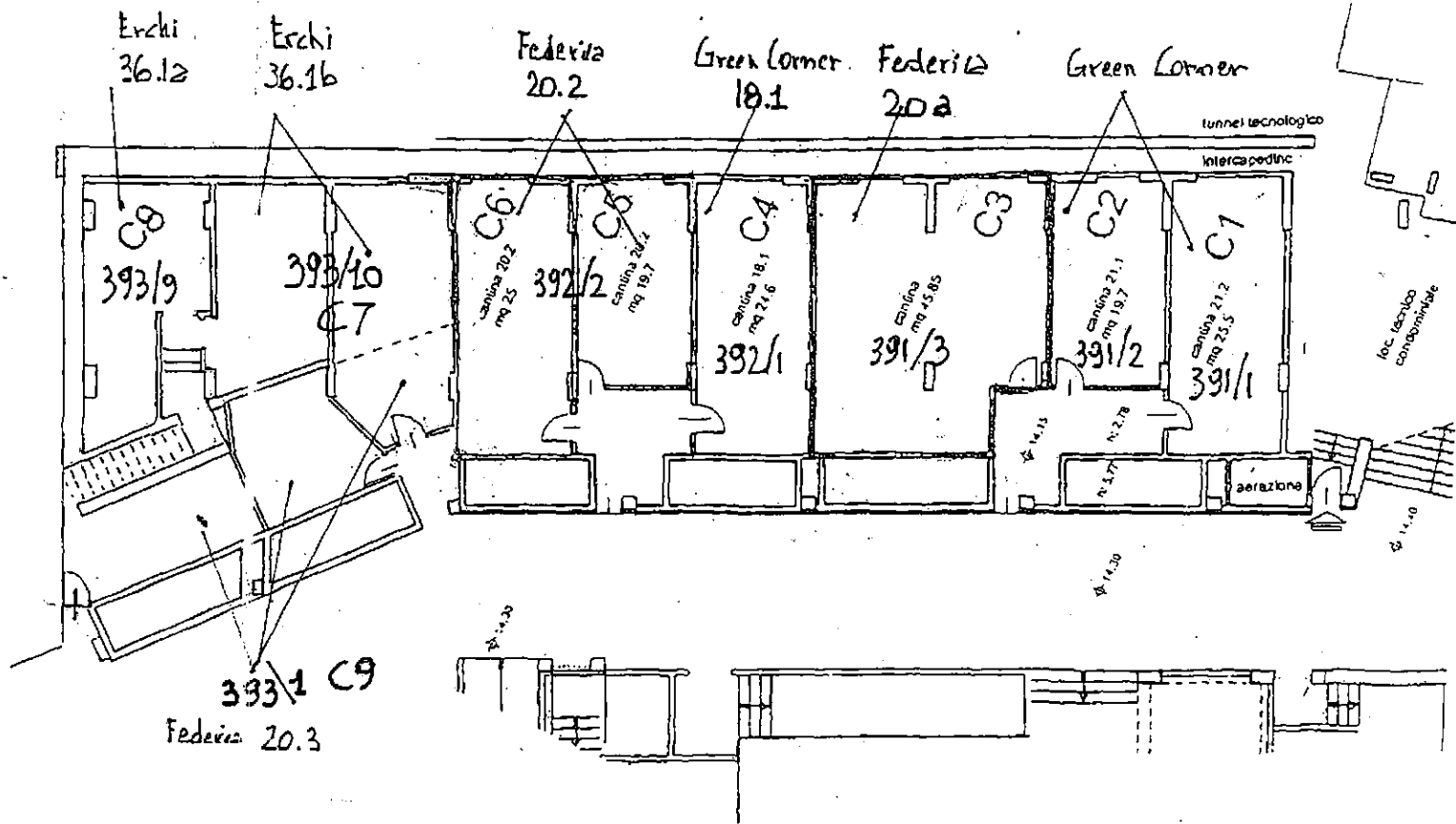

STATO ATTUALE



1:200

ALL. 20.8

Agenzia del Territorio
CATASTO FABBRICATI
Ufficio Provinciale di
Savona

Dichiarazione protocollo n. del
Planimetria di u.i.u. in Comune di Albisola Superiore
Localita' Degli Erchi civ.

ALL. 20.9

Identificativi Catastali:
Sezione:
Foglio: 25
Particella: 413
Subalterno: 72

Compilata da:
Vaiani Alex
Iscritto all'albo:
Geometri
Prov. Savona

N. 1138

Schema n. 1

Scala 1:200

PIANO SECONDO SOTTOSTRADA
H=2,70

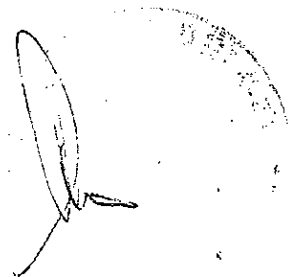
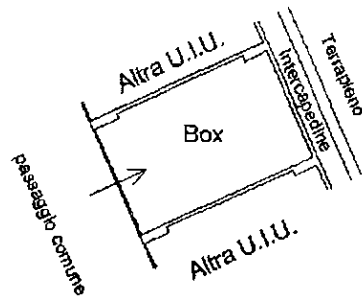

NORD

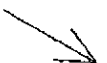

ELABORATO PLANIMETRICO
Compilato da:
Vaiani Alex
Iscritto all'albo:
Geometri
Prov. Savona N. 1138

Comune di Albisola Superiore
Sezione: Foglio: 25 Particella: 383

Protocollo n. del
Tipo Mappale n. del 24/4/09

Dimostrazione grafica dei subalterni Scala 1 : 500

Foglio 25
Mapp. 383

Piano Terra

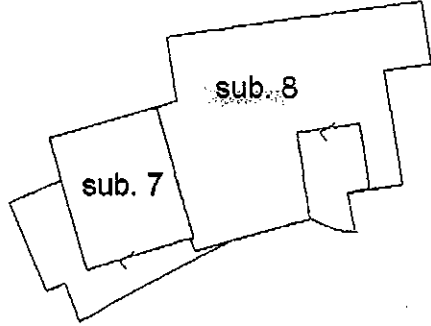

Piano Primo

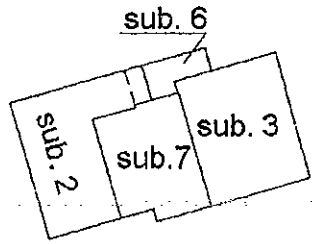

Piano Secondo

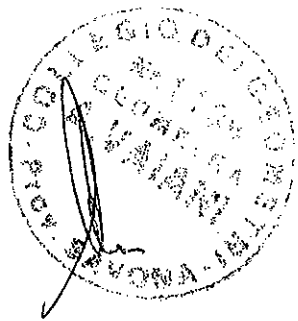
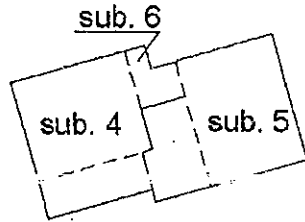

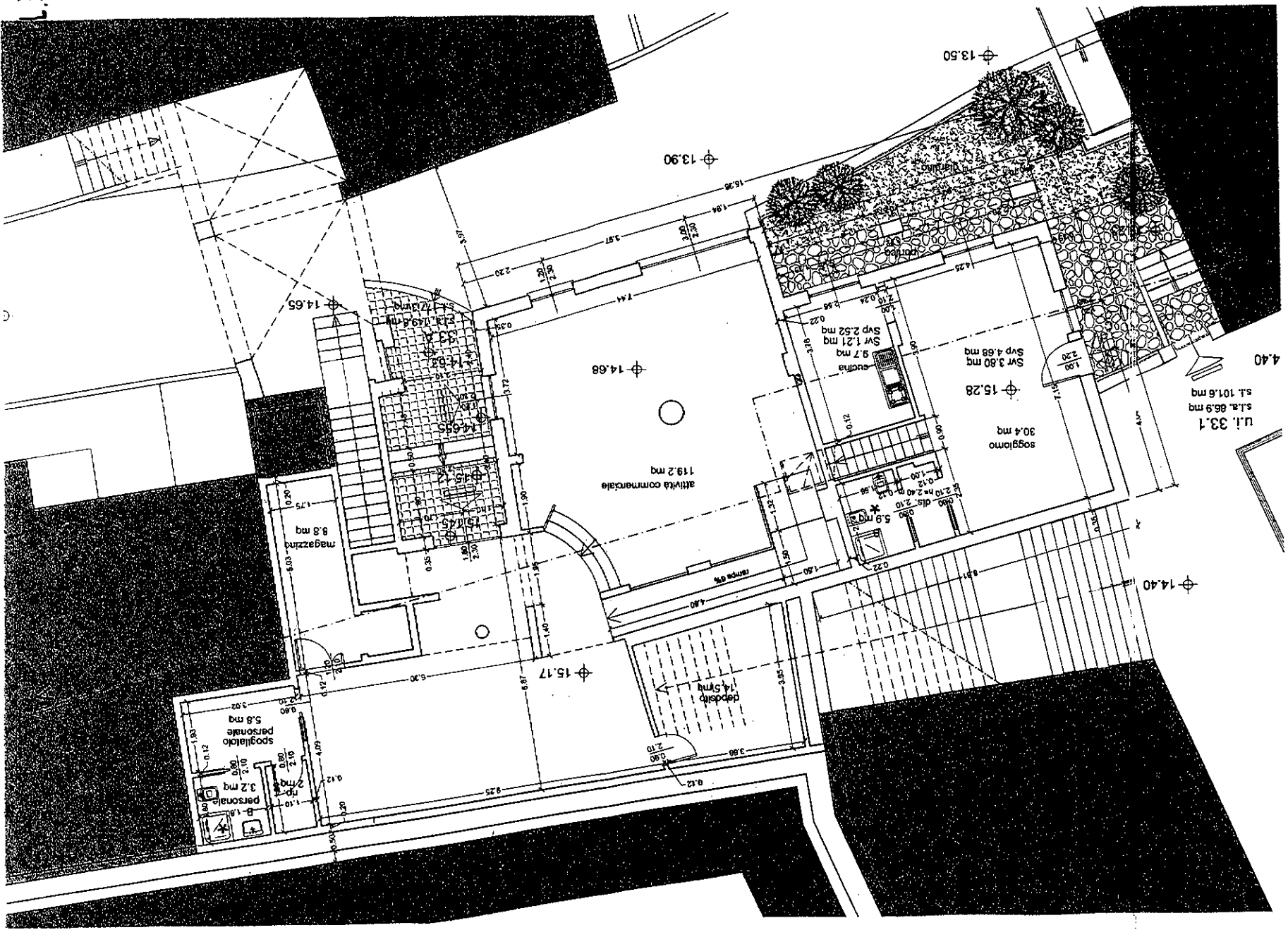

U.I. 33.1
 s.l.a. 66.9 mq
 s.l. 101.6 mq

MURATURE MANCANTI

L.33.2

ELABORATO PLANIMETRICO

Compilato da:
Vaiani, Alex

Iscritto all'albo:
Geometri

Prov. Savona

N. 1138

Agenzia del Territorio
CATASTO FABBRICATI
Ufficio Provinciale di
Savona

Comune di Albisola Superiore

Sezione:

Foglio: 25

Particella: 413

Protocollo n.

del

Tipo Mappale n.

del

Dimostrazione grafica dei subalterni

Scala 1 : 500

lotto 36

Foglio 25

Mapp. 391

Piano Seminterrato

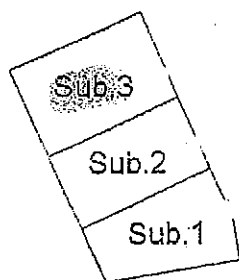

Piano Terra

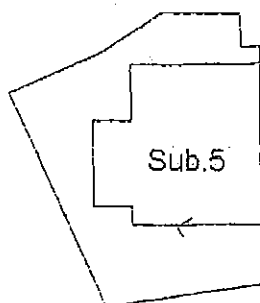

Piano Primo

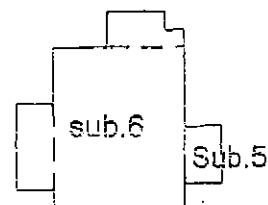

Piano Secondo

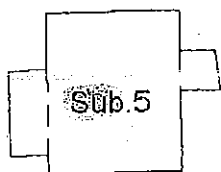

Piano Sottotetto

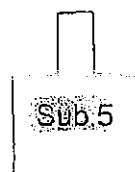

NORD



ALL 34.2

⊕ 20.44

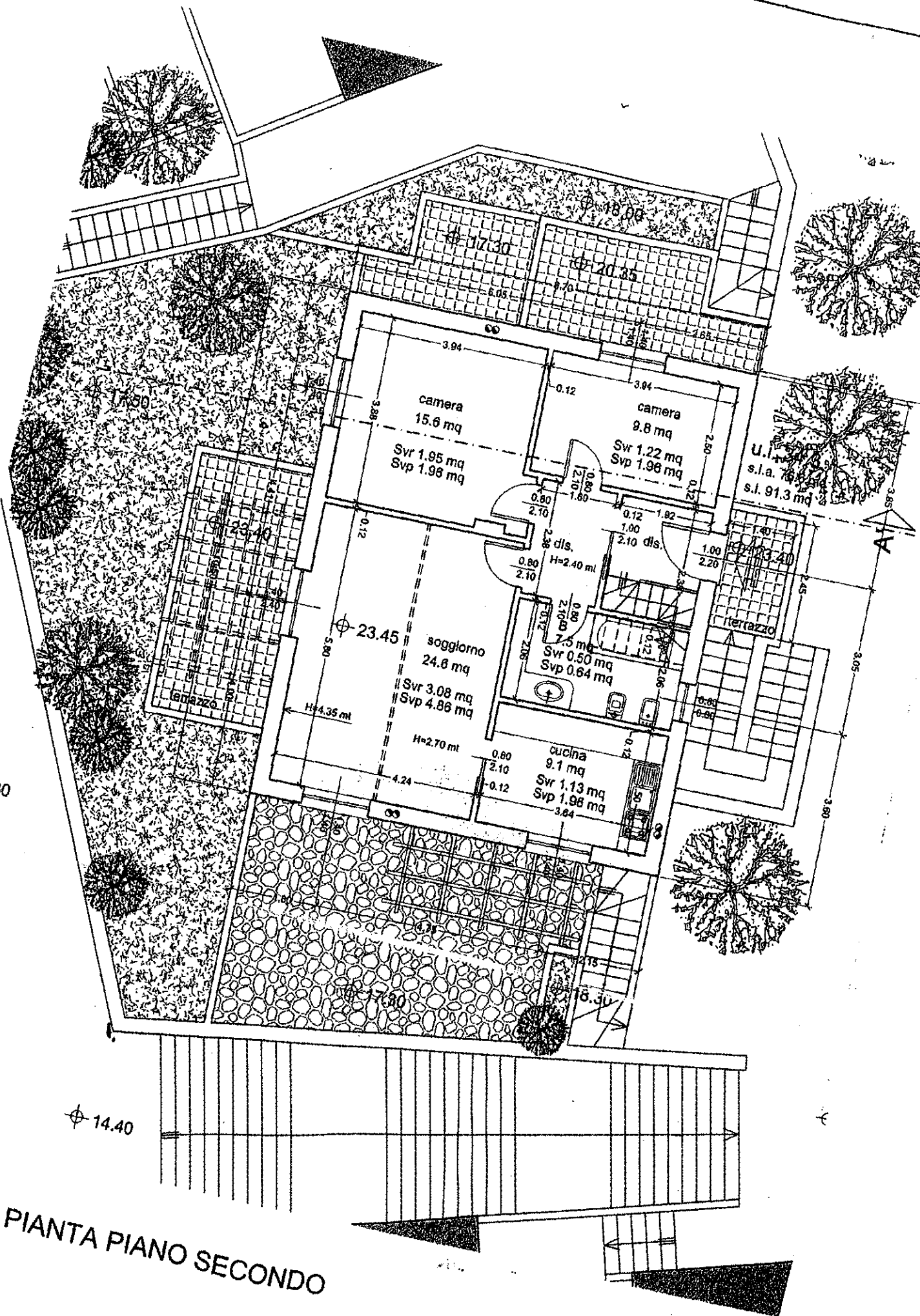

PIANTA PIANO SECONDO

ALL. 34.2

Φ 20

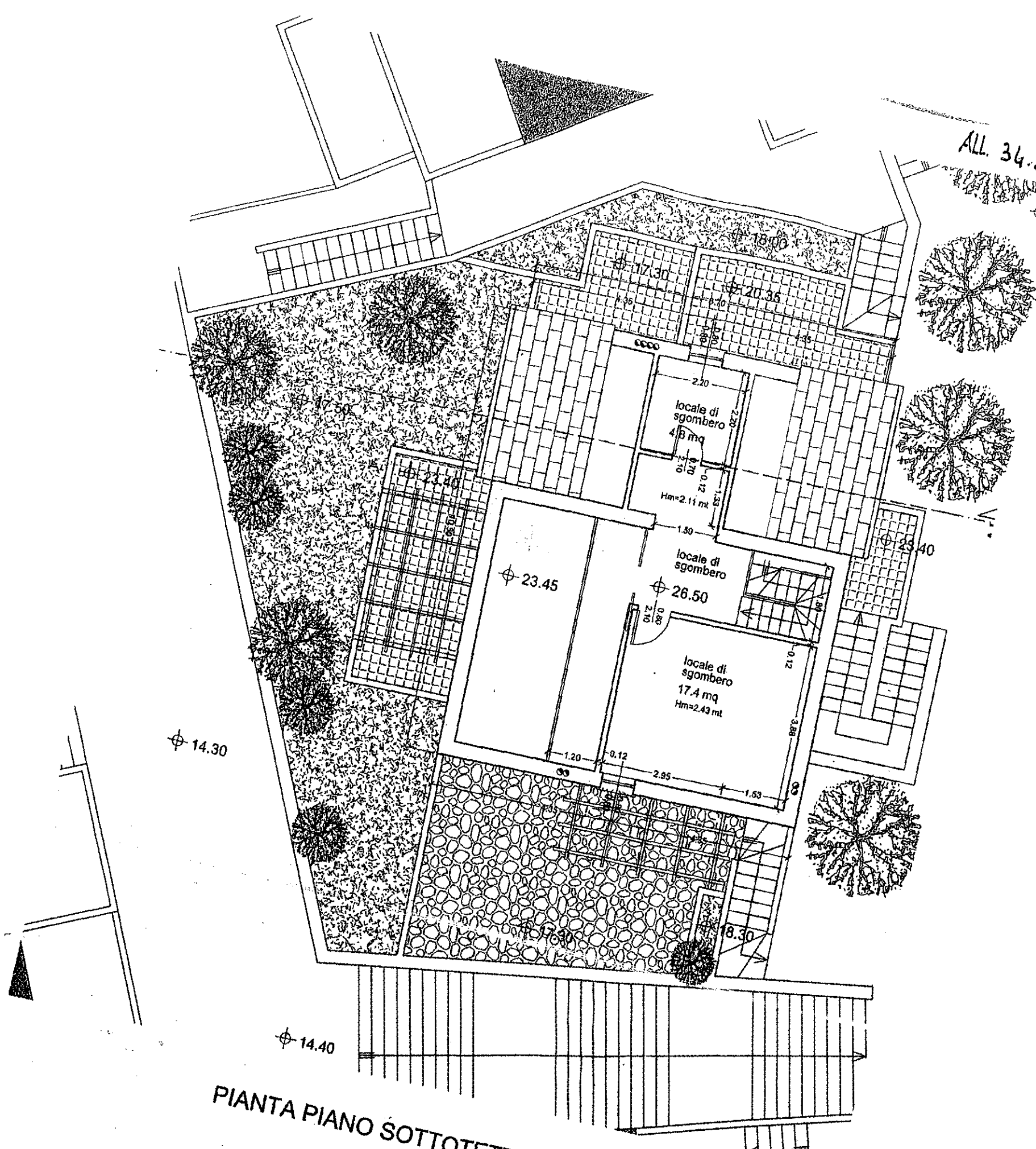

PIANTA PIANO SOTTOTETTO

Φ 14.30

Φ 14.40

Φ 18.30

Φ 23.40

Φ 26.50

Φ 23.45

locaie di sgombero
4.8 mq
Hm=2.11 mt

locaie di sgombero

locaie di sgombero
17.4 mq
Hm=2.43 mt

Φ 23.45

ELABORATO PLANIMETRICO

Compilato da:
Valani Alex

Iscritto all'albo:
Geometri

Prov. Savona

N. 1138

Agenzia del Territorio
CATASTO FABBRICATI
Ufficio Provinciale di
Savona

ALL. 35.1

Comune di Albisola Superiore

Sezione: Foglio: 25

Particella: 413

Protocollo n.

del 11/03/2004

Tipo Mappale n.

del

Dimostrazione grafica dei subalterni

Scala 1 : 500

lotto 35

t30.9056; Foglio 25 mappale 392

Piano Secondo
Seminterrat

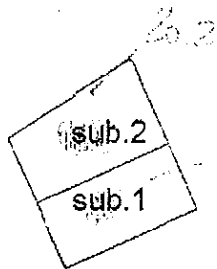

Piano Primo
Seminterra

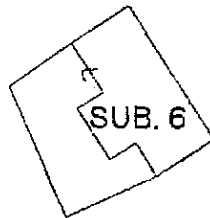

Piano Terra

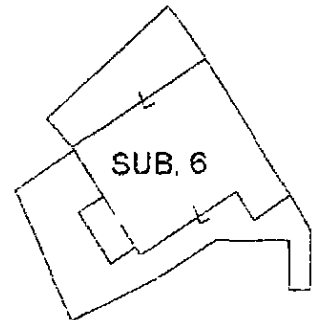

Piano Primo

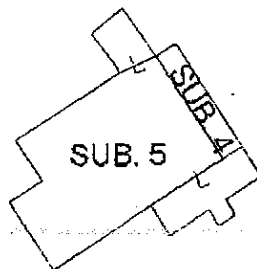

Piano Secondo

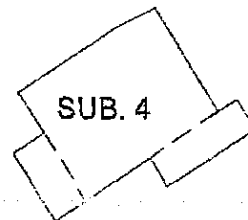

NORD

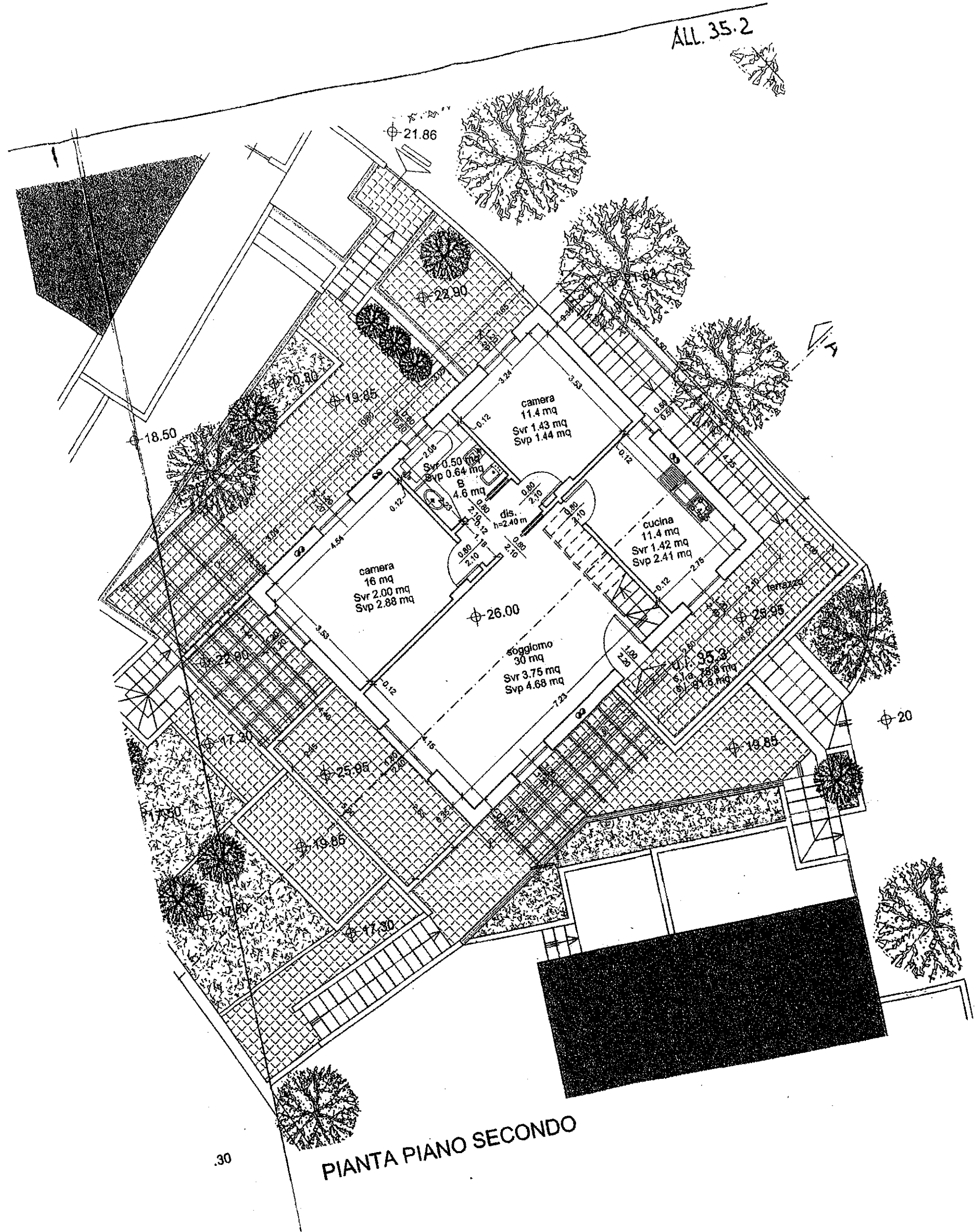

PIANTA PIANO SECONDO

.30

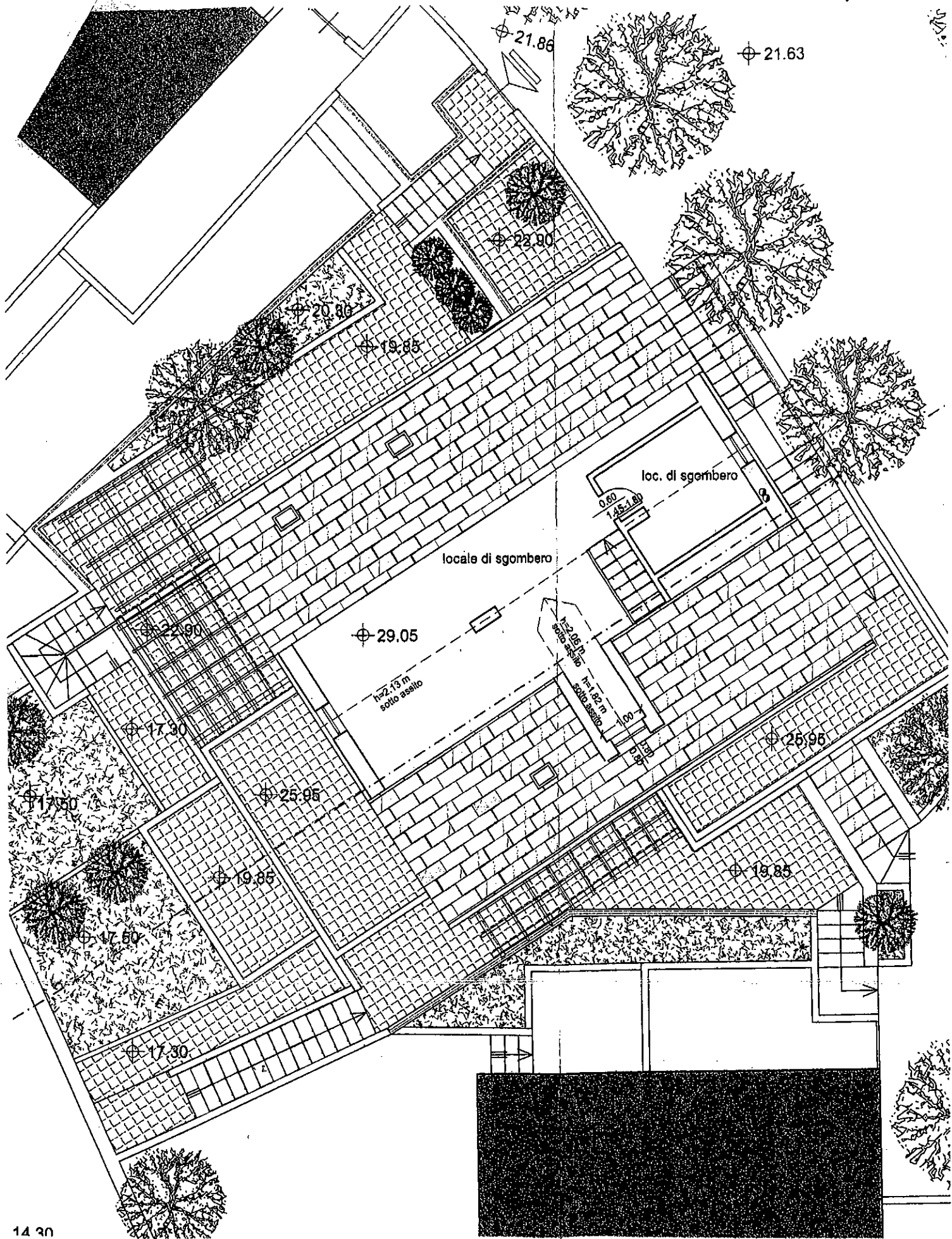

14 30

PIANTA PIANO SOTTOTETTO