

**TRIBUNALE DI SULMONA**  
Esecuzione Immobiliare n.57/17 R.G.E.  
promossa da: Banca del Fucino Spa c/ [REDACTED]

---

ALLEGATO N. 5 - Documentazione fotografica

---

**Giudice:** Dott.ssa Francesca Pinacchio  
**Custode:** Avv. Alessandro Margiotta  
**CTU:** Ing. Savino L'Erario





- vista dell'immobile fronte principale (lato nord-est)



- vista laterale dell'immobile (lato est)





- vista posteriore dell'immobile (lato sud)



- vista laterale dell'immobile (lato ovest)

**Giudice:** Dott.ssa Francesca Pinacchio  
**Custode:** Avv. Alessandro Margiotta  
**CTU:** Ing. Savino L'Erario







- vista dell'immobile fronte principale (lato nord)



- vista laterale dell'immobile (lato ovest)





- Piano Terra – albergo



- Piano Terra – albergo







- Piano Terra – albergo



- Piano Terra – albergo





- Piano Terra – ristorante



- Piano Terra – cucina ristorante





- Piano Terra – servizi igienici



- Piano Terra – servizi igienici







- Piano Terra – scala



- Piano Primo – ascensore





- Piano Primo – corridoio alle camere



- Piano Primo – camera





- Piano Primo – bagno camera



- Piano Primo – camera







- Piano Secondo – camera



- Piano Secondo – bagno camera





- Piano Secondo – camera

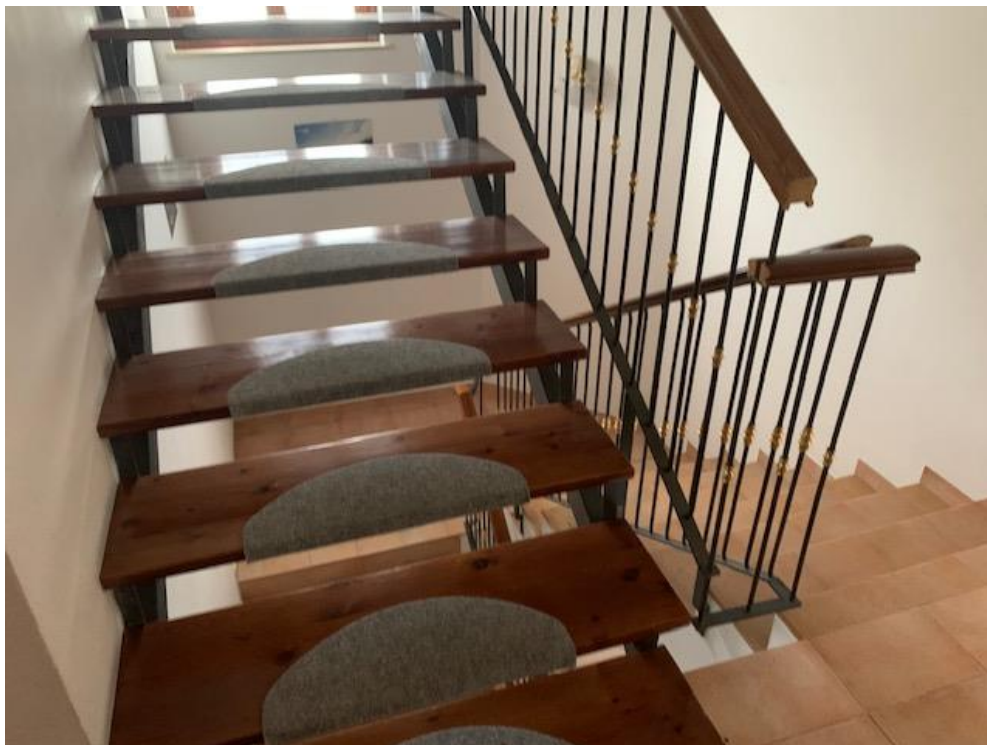

- Piano Secondo – scala di accesso al piano terzo



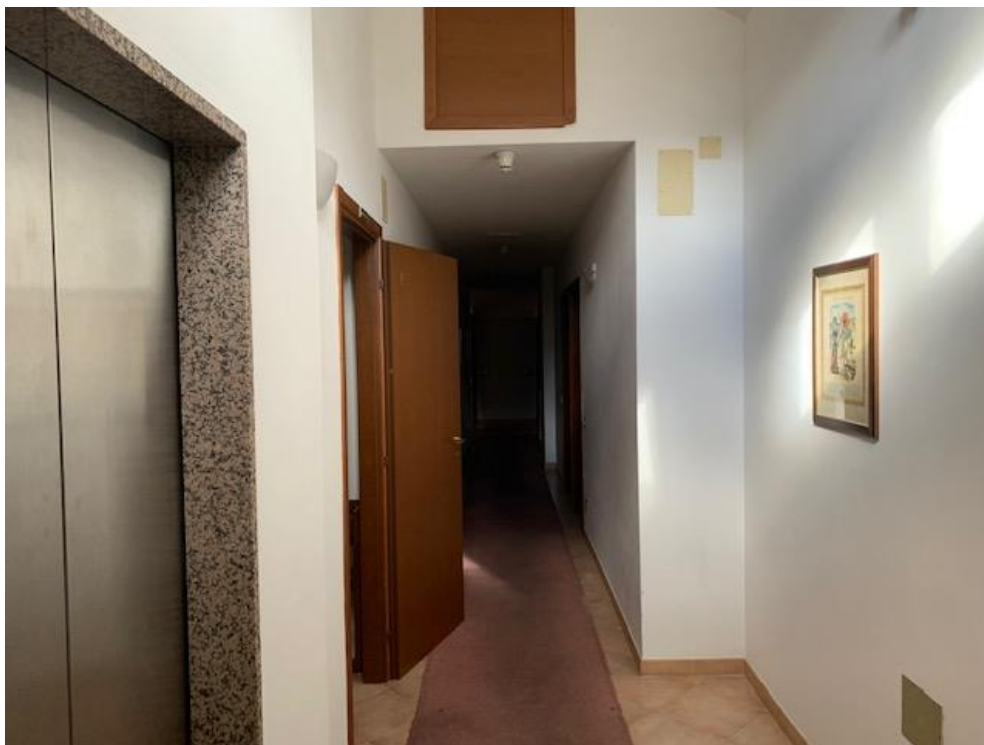

- Piano Terzo – corridoio alle camere



- Piano Terzo – camera





**TRIBUNALE DI SULMONA**

Esecuzione Immobiliare n.57/17 R.G.E.  
promossa da: Banca del Fucino Spa c/



- Piano Terzo – camera



- Piano Terzo – appartamento

**Giudice:** Dott.ssa Francesca Pinacchio  
**Custode:** Avv. Alessandro Margiotta  
**CTU:** Ing. Savino L'Erario





- Piano Terra – locali tecnici



- Piano Terra – locale caldaia

