



N=5036900

Scala originale: 1:2000  
Dimensione cornice: 534.000 x 378.000 metri  
Protocollo pratica T165460/2024

Comune: (PD) PADOVA  
Foglio: 4

E=1724300

1 Particella: 905

Tribunale di Padova E.I. 335/2023  
CTU - Allegato 2



**AGENZIA del Territorio**  
**CATASTO FABBRICATI**  
 Ufficio provinciale di Padova

**ELABORATO PLANIMETRICO** Compilato da: Tretti Fabio  
 Comune di Padova Sezione: A Foglio: 4  
 Dimostrazione grafica dei subaltrierni

Iscritto all'albo: Ingegneri  
 Particella: 967  
 Prov. Padova  
 P.F. 0693/99 n. 24/06/2011 del  
 tipo Mappale n. del  
 N. 1744  
 Scala 1 : 500

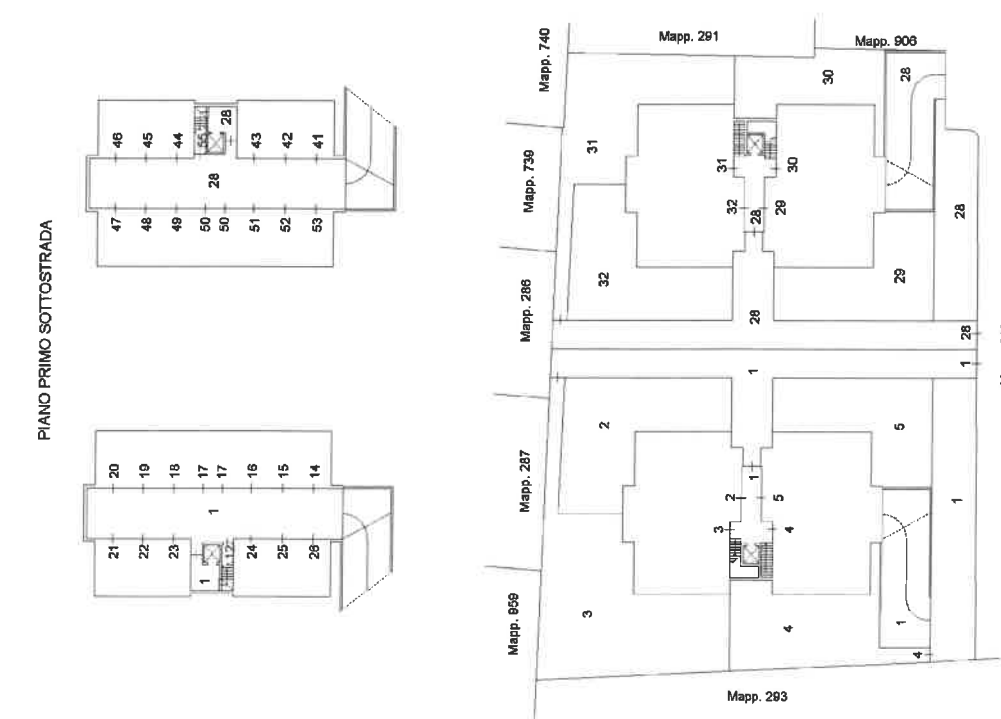
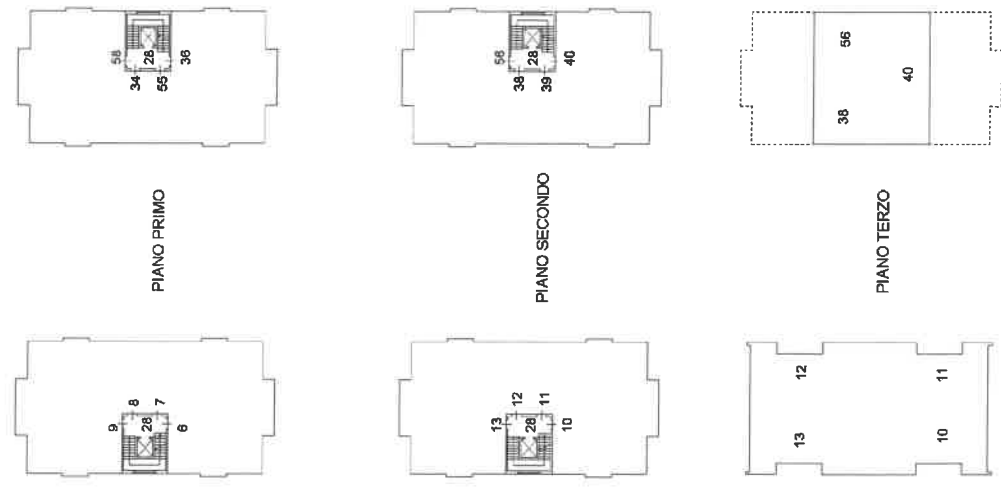

MODULARIO  
R.C. n. 497



MINISTERO DELLE FINANZE  
DIPARTIMENTO DEL TERRITORIO  
**CATASTO EDILIZIO URBANO** (RDL 13-4-1939, n. 652)

IRF  
200

Planimetria di u.i.u. in Comune di PADOVA via BEATO A. DA LIMENA civ. -

**CORRISPONDENZA**

N.C.T.			N.C.E.U.				
FG.	ALL.	MAPP.	SEZ.	FG.	ALL.	MAPP.	SUB.
4	-	905	A	4	-	967	8

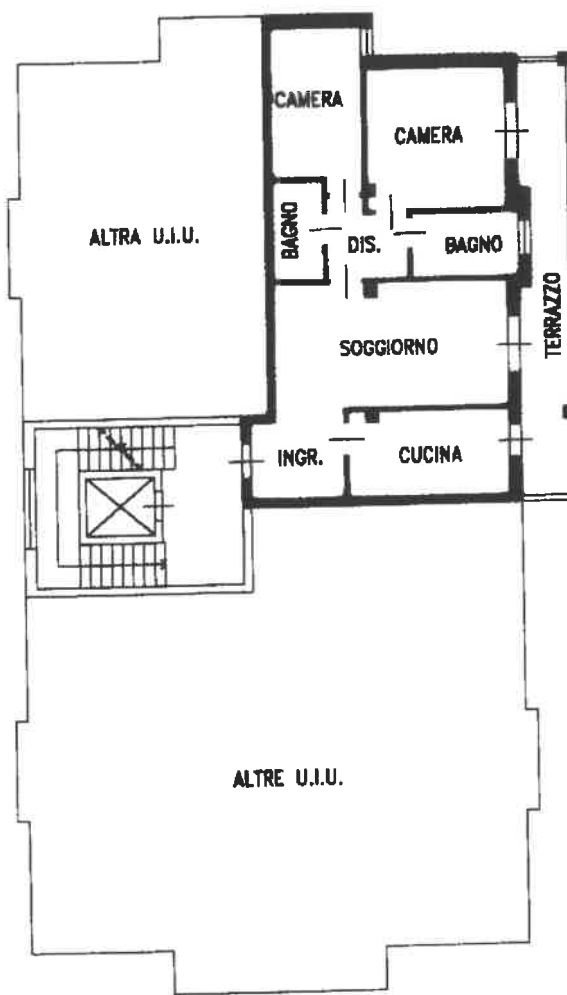

PIANO PRIMO H=2.70

ORIENTAMENTO



SCALA DI 1:200

Catasto del 26/07/2000 - Comune di PADOVA (G224) - < Foglio 4 - Particella 905 - Subalterno 8 >  
VIA OCCLIO 4 Piano 1

RISERVATO ALL'UFFICIO

Dichiarazione di N.C.   
Denuncia di variazione

Compilata dal GEOMETRA  
(Titolo, cognome e nome)  
MUNARI CLAUDIO

Ultima planimetria in atti  
Data presentazione: 26/07/2000 - Data: 03/01/2024 - n. T170710 - Richiedente: CCCNRC83B10G224D  
Totale schede: 1 - Formato di acquisizione: A4(210x297) - Formato stampa: A4(210x297) - 1961  
Data provvista: 18.07.2000 Firma [Signature]

MODULARIO  
art. n. 497



MINISTERO DELLE FINANZE  
DIPARTIMENTO DEL TERRITORIO  
**CATASTO EDILIZIO URBANO** (RDL 13-4-1939, n. 652)

LIRE  
200

Planimetria di u.i.u. in Comune di **PADOVA** via **BEATO A. DA LIMENA** civ. -

**CORRISPONDENZA**

N.C.T.			N.C.E.U.				
FG.	ALL.	MAPP.	SEZ.	FG.	ALL.	MAPP.	SUB.
4	-	905	A	4	-	967	25

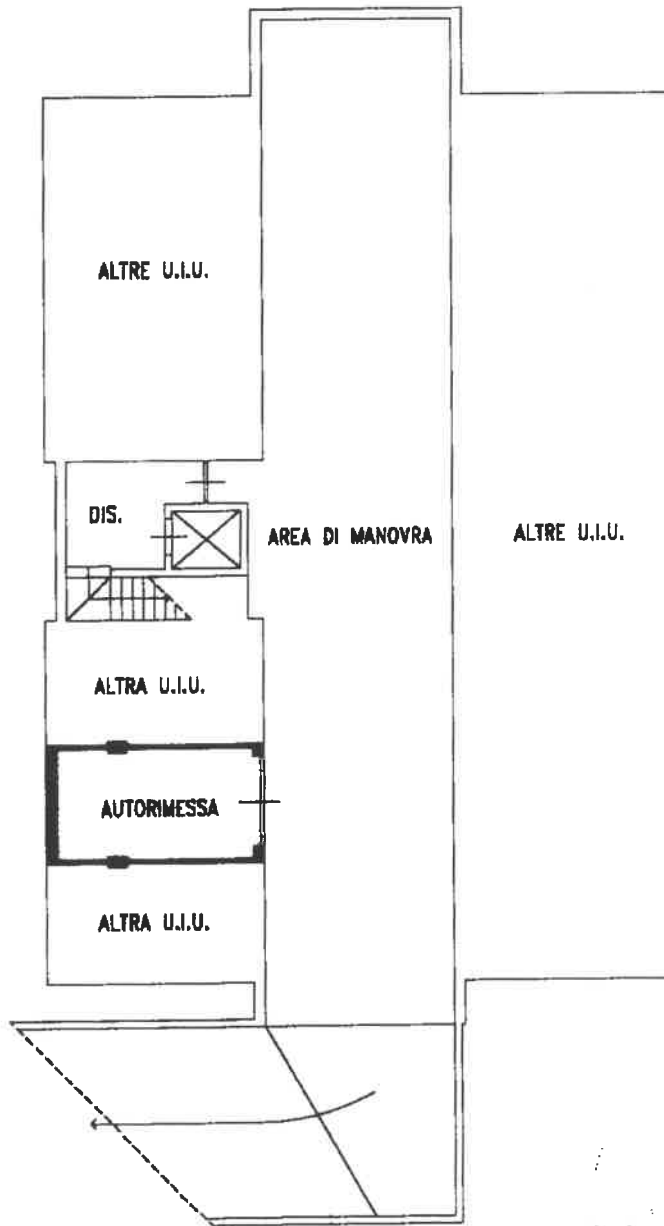

**PIANO PRIMO SOTTOSTRADA H=2.40**

**ORIENTAMENTO**

SCALA DI 1: 100

RISERVATO ALL'UFFICIO

Dichiarazione di N.C.   
Denuncia di variazione

Compilata dal **GEOMETRA**  
(Titolo, cognome e nome)  
**MUNARI CLAUDIO**

Data presentazione: 26/07/2000 - Data: 03/01/2024 - n. T170711 - Richiedente: CCCNRC83B10G224D  
Totale schede: 1 - Formato di acquisizione: A4 (210x297) - Formato stampa: A4 (210x297) - 1961  
n. sub. ....  
data 18.07.2000 Firma *[Signature]*

Catasto Edilizio Urbano - Situazione 2  
VIA OCCLIO 4 Piano S1  
input 01  
03/01/2024 - Comune di PADOVA (G224) - < Foglio 4 - Particella 905 - Subalterno 25 >