

studio associato DELTA RHO

dott.Ing.I. Enzo De Zan, dott.Arch. Francesca Ruzzene

via Fioretti n. 4 - 31020 SAN FIOR (TV) - tel +39 0438 777800 - email studio@delta-rho.it – enzo.dezan@ingpec.eu

ALLEGATO 1.A

DOCUMENTAZIONE FOTOGRAFICA

TRIBUNALE DI TREVISO

Esecuzione Immobiliare n. 113/2023

Giudice dell'esecuzione: dott.ssa Paola TORRESAN

Custode del compendio immobiliare: Istituto Vendite Giudiziarie di Treviso

Perito Stimatore: dott.Ing.I. Enzo De Zan

Giuramento Perito Stimatore: 31.01.2023

Udienza di comparizione delle parti: 25.09.2024



N.1 – Ingresso da via Arnaldo Fusinato



N.2 – Vista est



N.3 – Vista nord-est



N.4 – Vista nord-ovest



N.5 – Vista area scoperta



N.6 – Ingresso abitazione al piano terra



N.7 – Cucina (1 di 3)



N.8 – Cucina (2 di 3)



N.9 – Cucina (3 di 3)



N.10 – Soggiorno (1 di 2)



N.11 – Soggiorno (2 di 2)



N.12 – Ripostiglio (1 di 2)



N.13 – Ripostiglio (2 di 2)



N.14 – Disimpegno



N.15 – Camera sud (1 di 2)

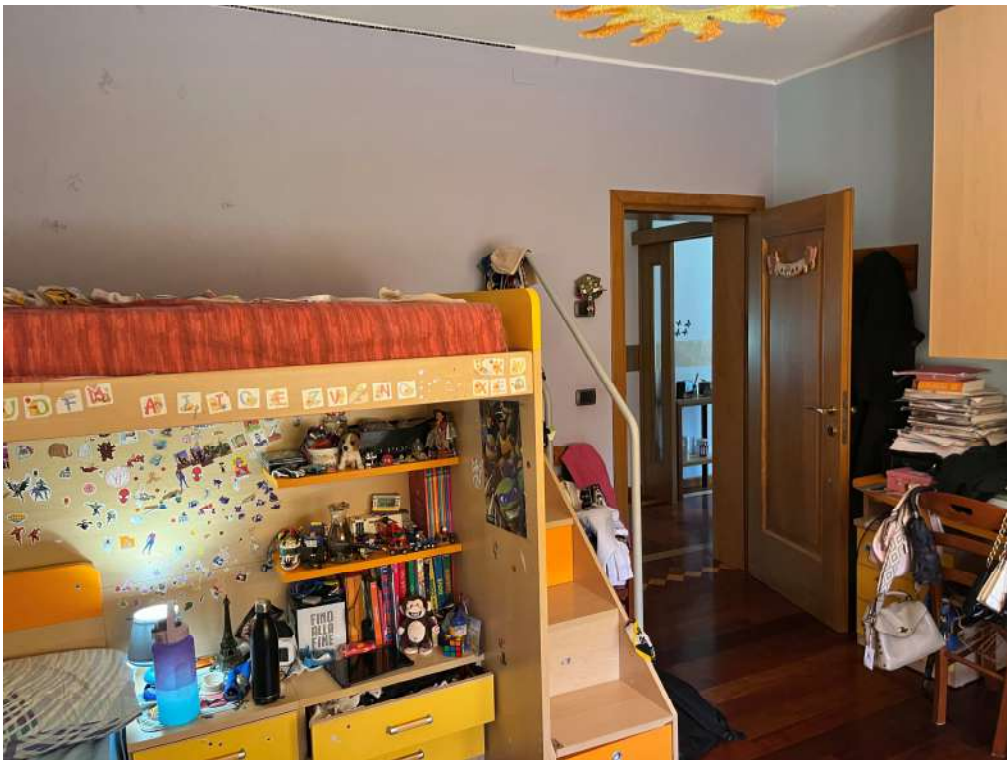

N.16 – Camera sud (2 di 2)



N.17 – Bagno (1 di 2)



N.18 – Bagno (2 di 2)

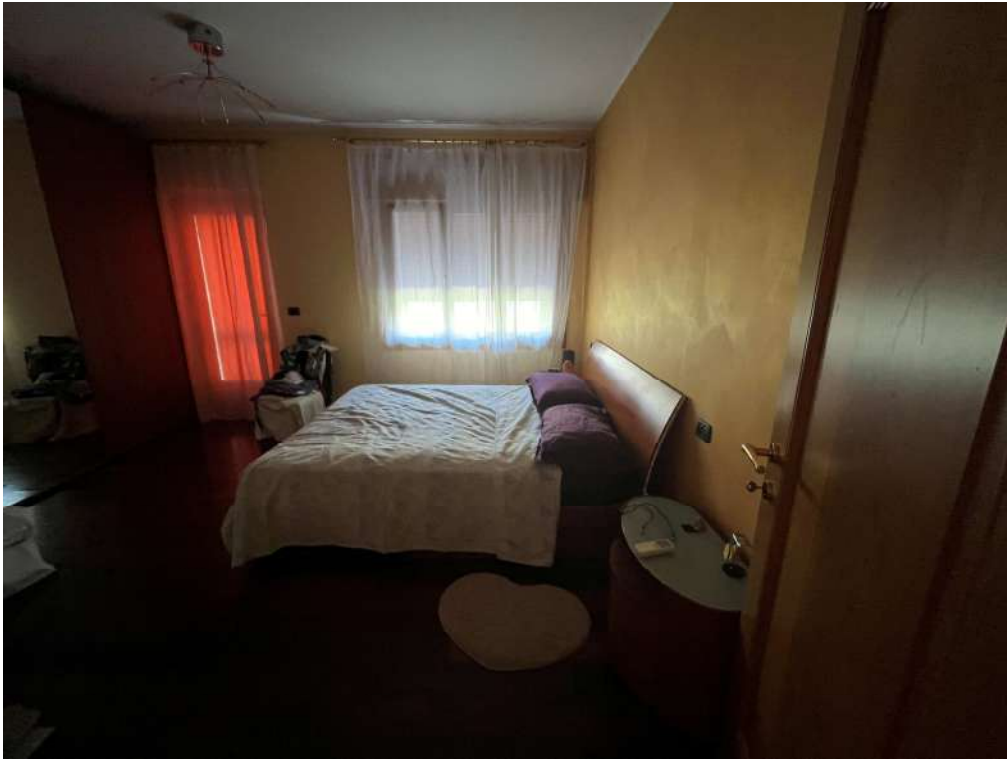

N.19 – Camera nord (1 di 2)



N.20 – Camera nord (2 di 2)



N.21 – Casetta in legno e pompeiana



N.22 – Casetta in legno (1 di 2)



N.23 – Casetta in legno (2 di 2)



N.24 – Pompeiana



N.25 – Sgombero (1 di 4)



N.26 – Sgombero (2 di 4)



N.27 – Sgombero (3 di 4)



N.28 – Sgombero (4 di 4)



N.29 – Ripostiglio