



Comune: RIPA TEATINA
 Foglio: 13
 Scala originale: 1:2000
 Dimensione cornice: 834.000 x 378.000 metri
 21-Feb-2019 11:2:13
 Prot. n. 195903/2019

N=78900

E=1900

577A



ELABORATO PLANIMETRICO
Compilato da:
De Marco Umberto
Iscritto all'albo:
Geometri
Prov. Chieti N. 1646

Agenzia del Territorio
CATASTO FABBRICATI
Ufficio Provinciale di
Chieti

Comune di Ripa Teatina
Sezione: Foglio: 13 Particella: 705
Protocollo n. CH00526461 24/02/2009
Tipo Mappale n. 264033 del 29/10/2008
Dimostrazione grafica dei subalterni
Scala 1 : 500

PIANO TERRA

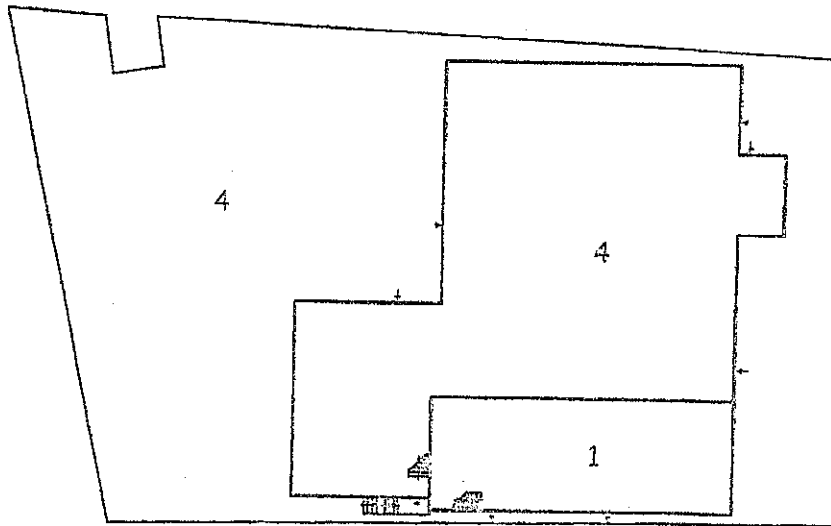

PIANO AMMEZZATO



PIANO PRIMO

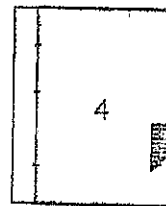

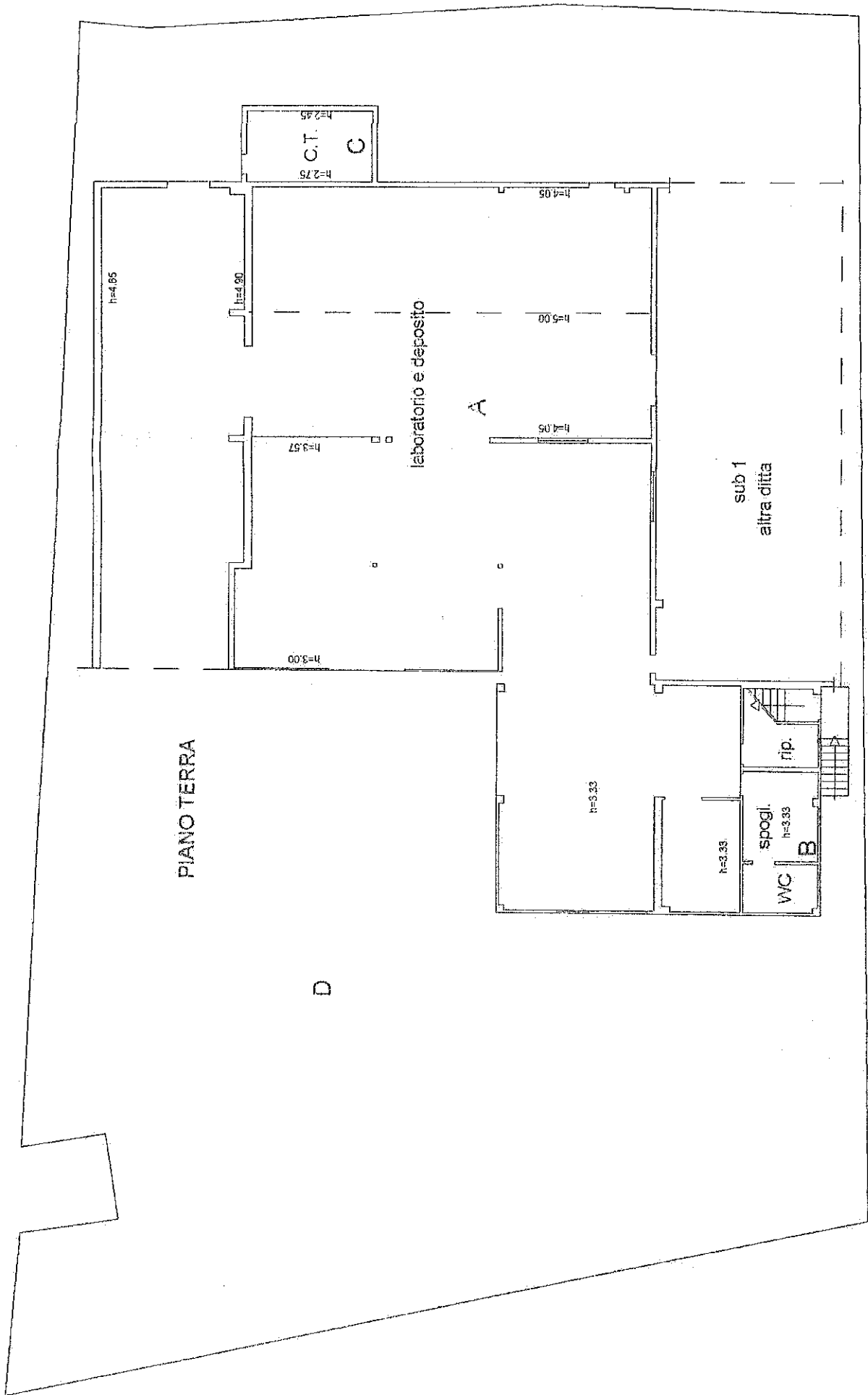

Agenzia del Territorio

CAPASIO FABRICATI

Ufficio provinciale di

Chieti

Dichiarazione protocollo n. CH0052646del 24/02/2009

(H320) - s. foglio: 13 Particella: 705 - Subalterno 4 >

Planimetria di v.i.u. in Comune di Ripa Teatina

Contrada Arenile

civ.

Identificativi Catastali:

Sezione: 13

Foglio: 13

Particella: 705

Subalterno: 4

Compilata da:

De Marco Umberto

Iscritto all'albo:

Geometri

Prov. Chieti

N. 1546

Scala 1: 200

h. 1

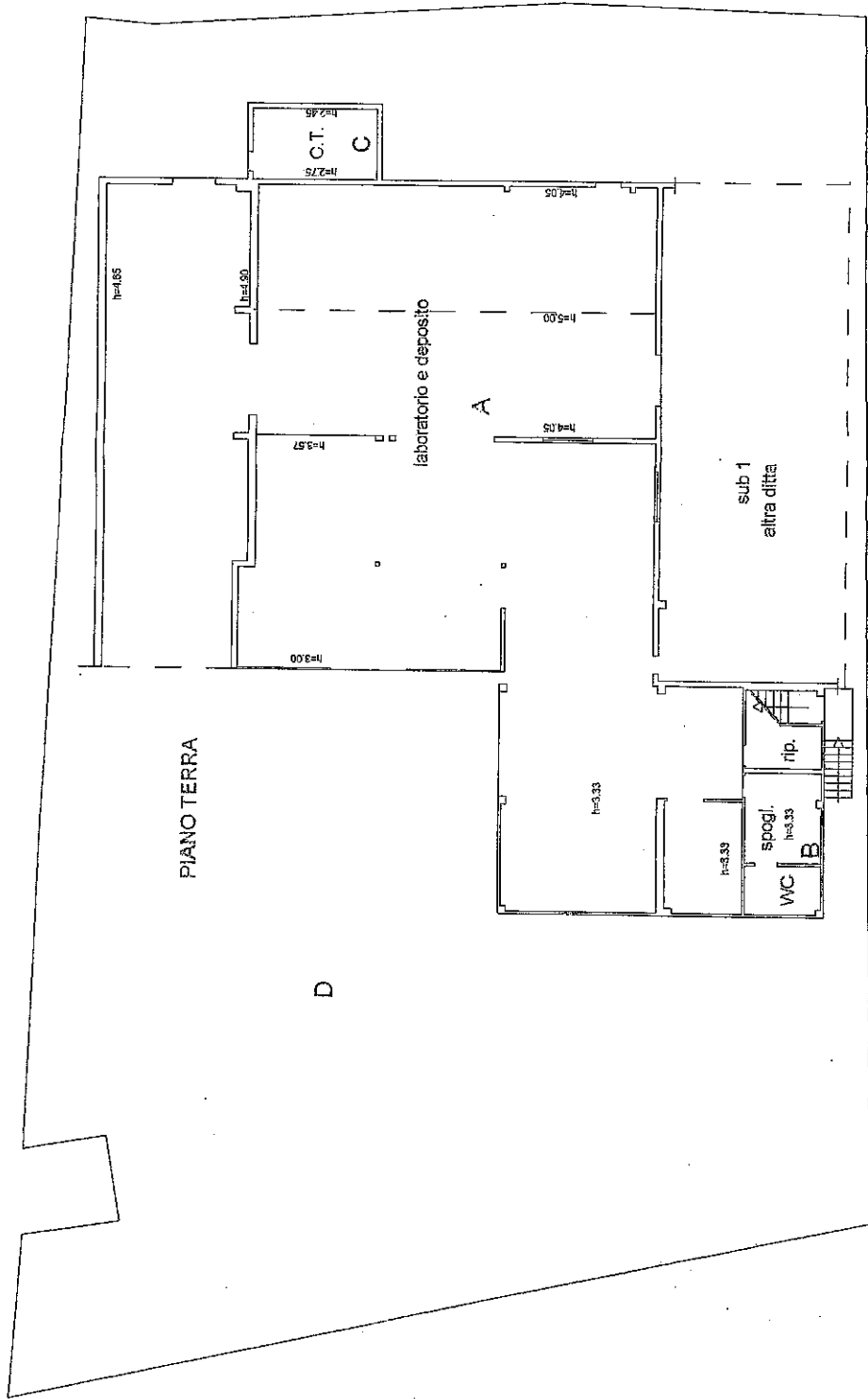

PIANO PRIMO
H= 2.85

