

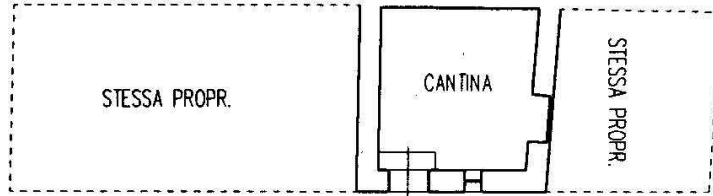

Planimetria di u.i.u. in Comune di SALA CONSILINA QSEY via BECCARIA civ. SUC

PRIMO PIANO INTERRATO

h = 2.90



VIA BECCARIA

PRIMO PIANO

h = 3.10

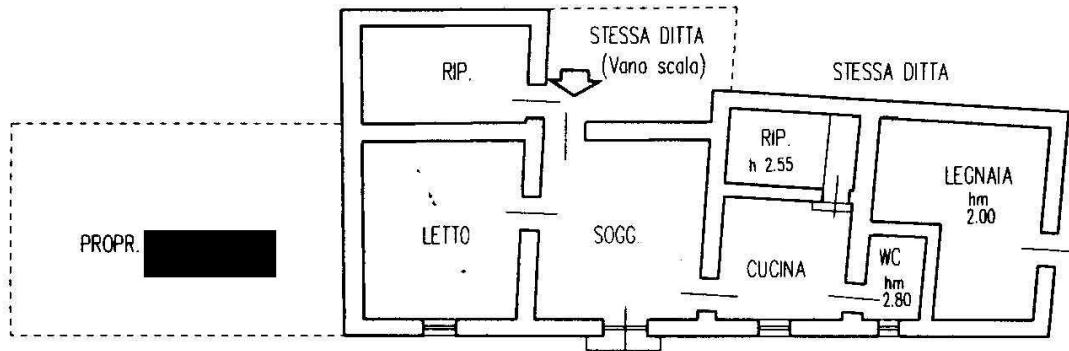

linea 01
Catasto del Fabbricato - Situazione 30/05/2022 - Comune di SALA CONSILINA(H683) - < Foglio 46 - Particella 1790 - Subaltemo 10 >
STESSA DITTA
VIA CTS E BECCARIA n. SNC Piano S1-1

ORIENTAMENTO
NORD

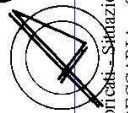

SCALA DI **200**

Roma - Istituto Poligrafico e Zecca dello Stato - P.V.

Dichiarazione di N.C.
Denuncia di variazione

Compilata dall' INGEGNERE
CURCIO GIUSEPPE
(Titolo, cognome e nome)

RISERVATO ALL'UFFICIO

Ultima planimetria in atti
Identificativi catastali
Data presentazione: 16/05/2000 - Data: 30/05/2022
Totale schede: 1/180 su 10

Iscritto all'elenco degli INGEGNERI
- n. T371716 - Richiedente:
della provincia di SALERNO 336
data 24-05-2000 Firma Curcio Giuseppe

