

Agenzia delle Entrate
CATASTO FABBRICATI
Ufficio Provinciale di
Latina

Dichiarazione protocollo n. LT0082482 del 02/07/2014

Planimetria di u.i.u. in Comune di Cori

Vicolo Del Milite

civ. 12

Identificativi Catastali:

Sezione:

Foglio: 78

Particella: 520

Subalterno: 5

Compilata da:

Iscritta all'albo:

Scheda n. 1

Scala 1:200

PIANO TERRA

Hm= 2.70 ml

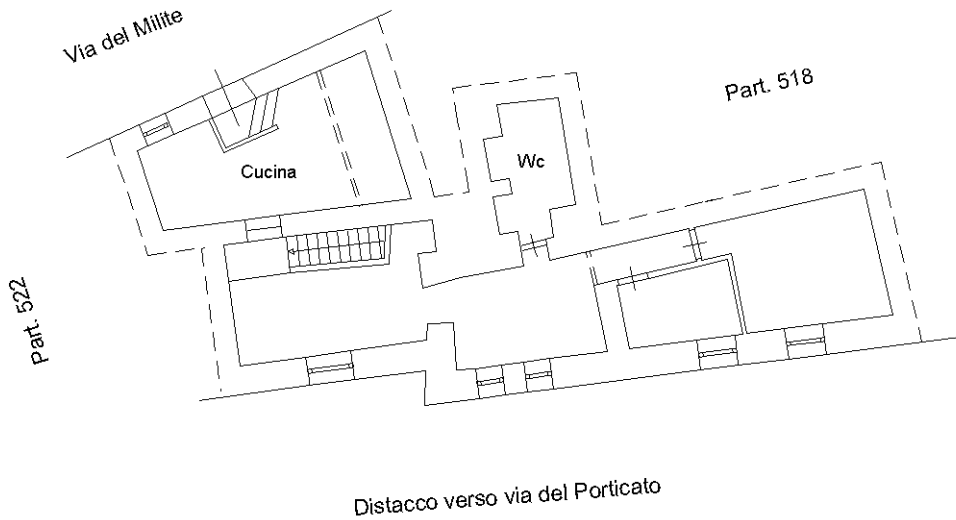

PIANO SEMINTERRATO

Hm= 2.20 ml

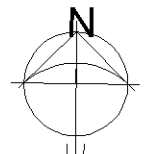
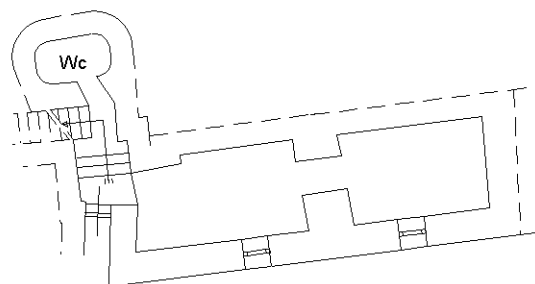

Ultima planimetria in atti



MINISTERO DELLE FINANZE
DIREZIONE GENERALE DEL CATASTO E DEI SERVIZI TECNICI ERARIALI

ACCERTAMENTO GENERALE DELLA PROPRIETA' IMMOBILIARE URBANA

(R. DECRETO LEGGE 13 APRILE 1930 - XVI N° 652)

Planimetria degli immobili urbani denunciati con la Scheda N° 6675295

Comune Cori

Ditta [REDACTED]

Via del Milite 2

Il Segretario [REDACTED] per delega del solo primo intestatario

ACCERTAMENTO GENERALE DELLA PROPRIETA' IMMOBILIARE URBANA
(R. D. L. 13 aprile 1939 - XVII, n. 652)

COMUNE
di Cori

Talloncino di riscontro
DELLA
SCHEDA NUMERO
6675295

AVVERTENZA: Il presente talloncino deve essere incollato a cura del dichiarante sulla planimetria (riproducendo la unita immobiliare denunciata con la presente scheda) da presentare ai sensi dell'articolo 7 del R. D. L. 13 aprile 1939 - XVII, n. 652.

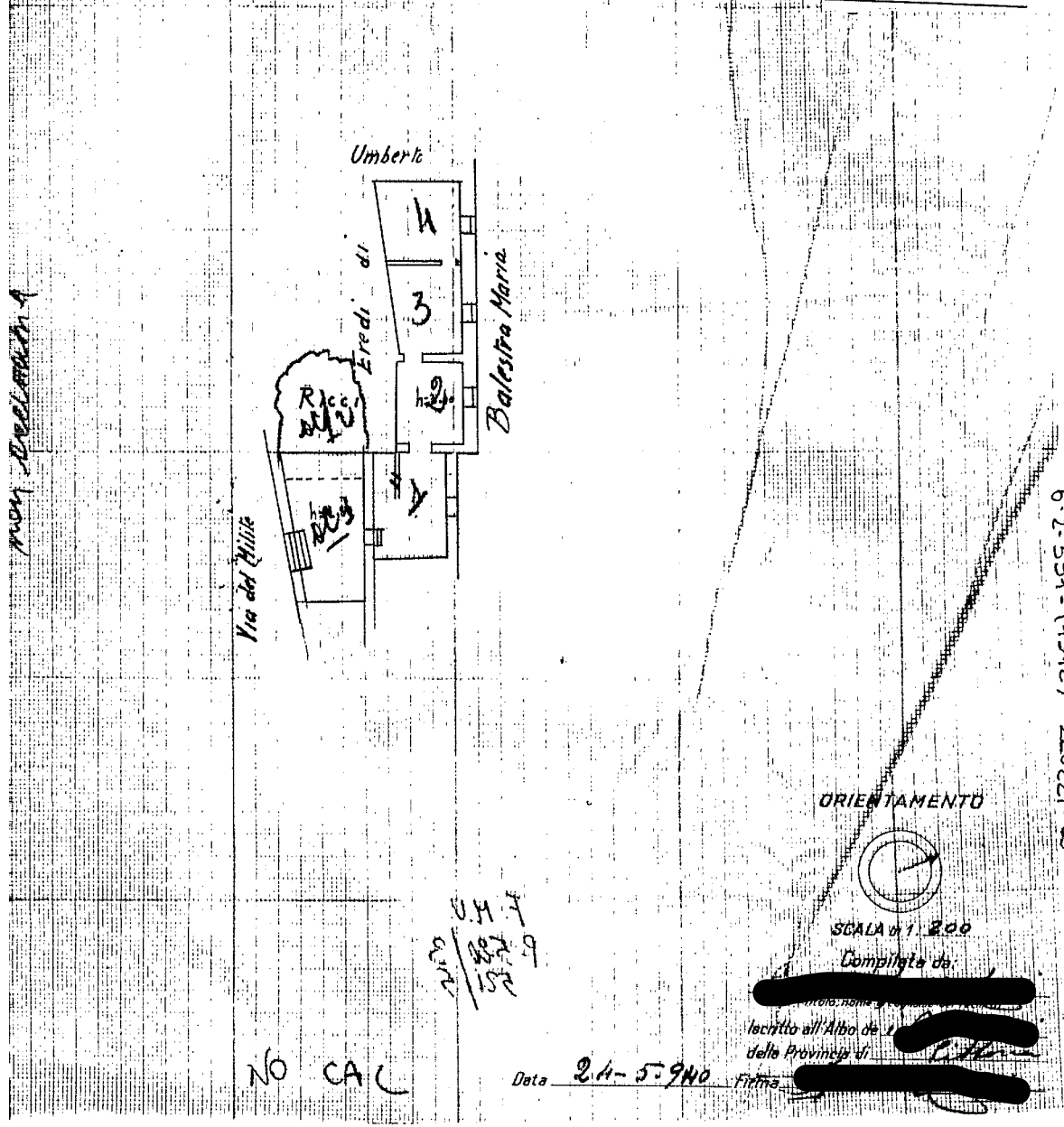

Ultima planimetria in atti

6-2-591
22022-001