

**Agenzia del Territorio
CATASTO FABBRICATI
Ufficio Provinciale di
Siracusa**

Dichiarazione protocollo n. SR0039826 del 15/05/2006

Planimetria di u.i.u. in Comune di Lentini

Via Isonzo

civ. 30

Identificativi Catastali:

Sezione:

Foglio: 92

Particella: 1377

Subalterno: 7

Compilata da:

Caracciolo Filadelfo

Iscritto all'albo:

Geometri

Prov. Siracusa

N. 1336

Scheda n. 1

Scala 1:200

pianta piano terra
h=3.00

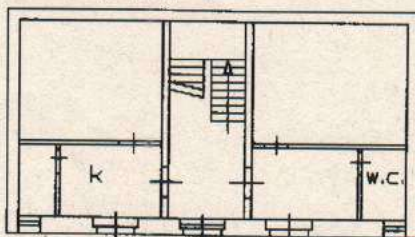

pianta piano primo
h=3.00

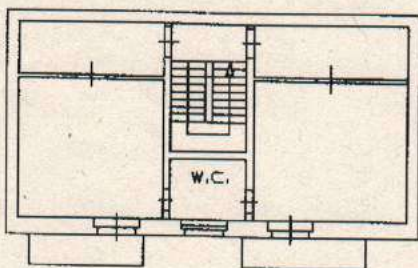

pianta piano secondo
h=3.00

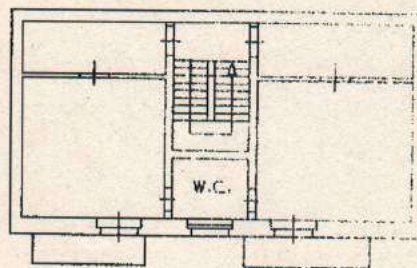

nord

Catasto dei Fabbricati - Situazione al 22/09/2017 - Comune di LENTINI(E532) - < Foglio: 91 Particella: 9023 - Subalterno 7 >
VIA ISONZO n. 30 piano: T-1-2;

Ultima Planimetria in atti