

MODULARIO
F. ig. rend. 497



MINISTERO DELLE FINANZE
DIREZIONE GENERALE DEL CATASTO E DEI SERVIZI TECNICI ERARIALI

Mod. B (Nuovo Catasto Edilizio Urbano)

NUOVO CATASTO EDILIZIO URBANO

Lirc
200

(R. DECRETI-LIQUOR 12 APRILE 1999, N. 662)

Planimetria dell'immobile situato nel Comune di LIMBIATE Via CHALEI DEL LAGHETTO

Ditta

Allegata alla dichiarazione presentata all'Ufficio Tecnico Erariale di MILANO

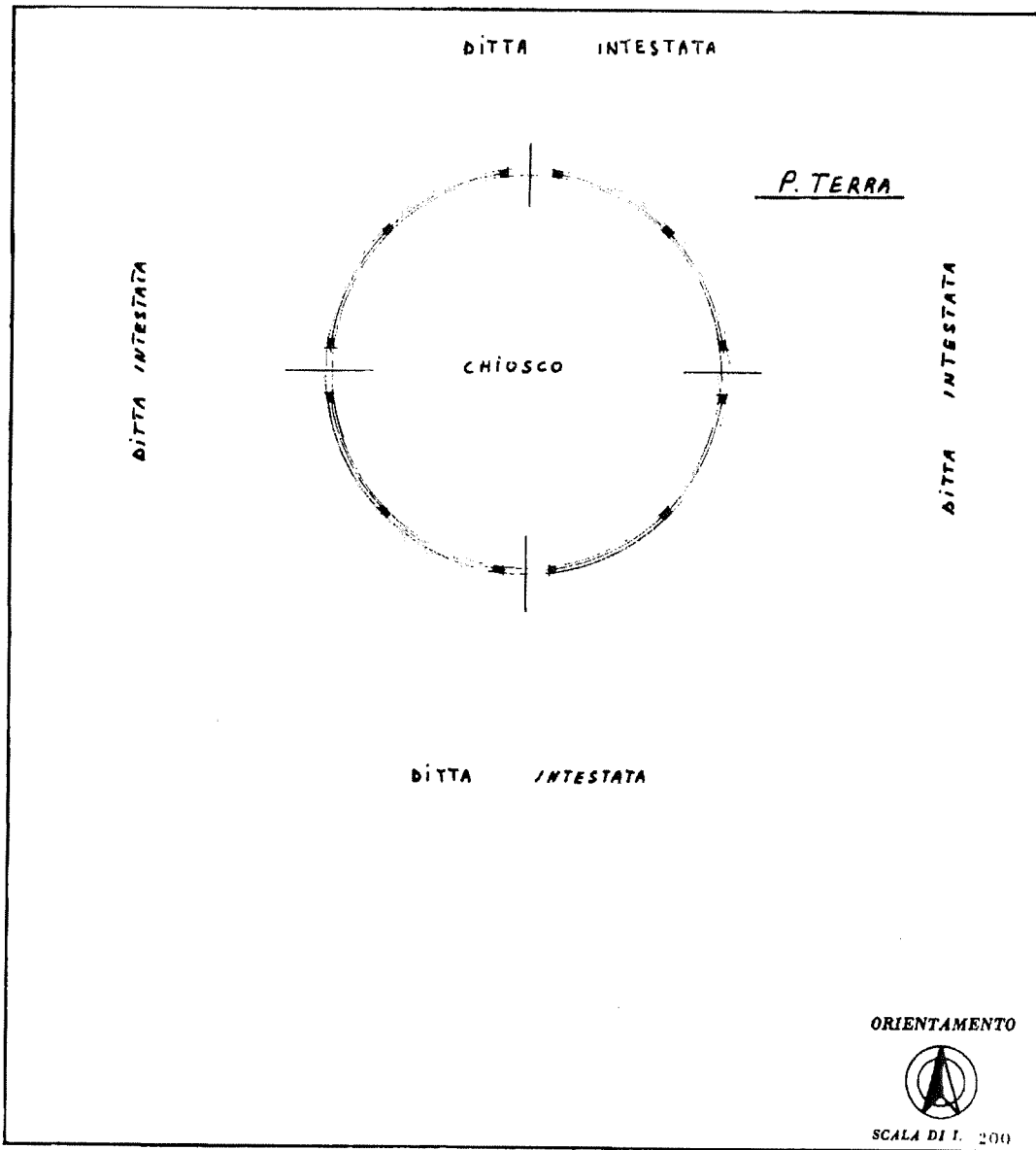

SPAZIO RISERVATO PER LE ANNOTAZIONI D'UFFICIO

DATA
PROT. N°

PARTITA
FOGLIO 32
MAPPALI 25
SUB. /

Compilata dal ARCH. ROBES BRUNO
(Titolo, nota e soprano del terreno)

Iscritto all'Albo dei GLI ARCHITETTI N° 2578
della Provincia di MILANO

DATA
Firma:

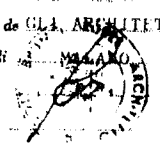

Ultima planimetria in atti

Data presentazione: 01/01/0001 - Data: 31/08/2021 - n. T322648 - Richiedente:

Totale schede: 1 - Formato di acquisizione: A3(297x420) - Formato stampa richiesto: A4(210x297)

Catasto dei Fabbricati - Situazione al 31/08/2021 - Comune di LIMBIATE (E591) - < Foglio: 32 - Particella: 25 - Subalterno: 0 >
LIRCA 01
VIA DEL LAGHETTO piano: T:

MODULARIO
F. n. 2 (INC. 487)



MINISTERO DELLE FINANZE
DIREZIONE GENERALE DEL CATASTO E DEI SERVIZI TECNICI ERARIALI

Mon. B (Nuovo Catasto Edilizio Urbano)

Lire
200

NUOVO CATASTO EDILIZIO URBANO

(R. DECRETO-LEGGE 13 APRILE 1949, N. 653)

Planimetria dell'immobile situato nel Comune di LIMBIATE Via CHALET DEL LAGHETTO

Ditta ...

Allegata alla dichiarazione presentata all'Ufficio Tecnico Erariale di MILANO

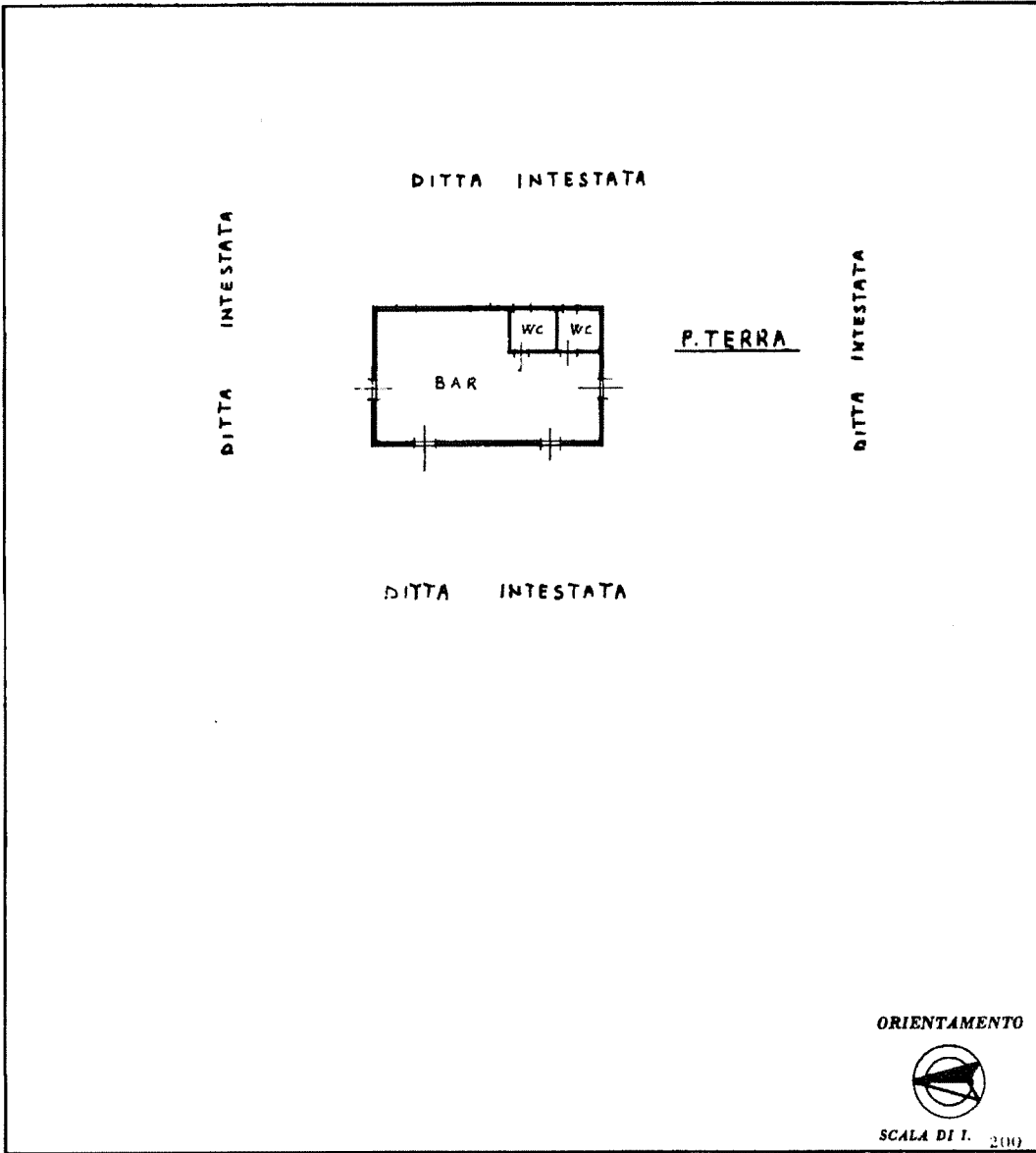

SPAZIO RISERVATO PER LE ANNOTAZIONI D'UFFICIO	
DATA	
PROT. N°	
PARTITA	
FOGLIO	32
MAPPALE	114
S.P.	—

Compilata dal ARCH. RUBES BRUNO
(Titolo, nome e cognome del tecnico)

Iscritto all'Albo degli ARCHITETTI
della Provincia di MILANO

DATA
Firma:

Catasto dei Fabbricati - Situazione al 31/08/2021 - Comune di LIMBIATE (E591) - < Foglio: 32 - Particella: 114 - Subalterno: 0 >
Via DEL LAGHETTO piano: T

Ultima planimetria in atti

Data presentazione:01/01/0001 - Data: 31/08/2021 - n. T322647 - Richiedente:

Totale schede: 1 - Formato di acquisizione: A3(297x420) - Formato stampa richiesto: A4(210x297)

MODULARIO
F. n. 497



MINISTERO DELLE FINANZE
DIREZIONE GENERALE DEL CATASTO E DEI SERVIZI TECNICI ERARIALI

MOD. B (Nuovo Catasto Edilizio Urbano)

NUOVO CATASTO EDILIZIO URBANO

Lire
200

(A. DECRETO-LEGGI 12 APRILE 1928, N. 682)

Planimetria dell'immobile situato nel Comune di LIMBIATE Via CHALETT DEL LAGHETTO

Ditta

Allegata alla dichiarazione presentata all'Ufficio Tecnico Erariale di MILANO

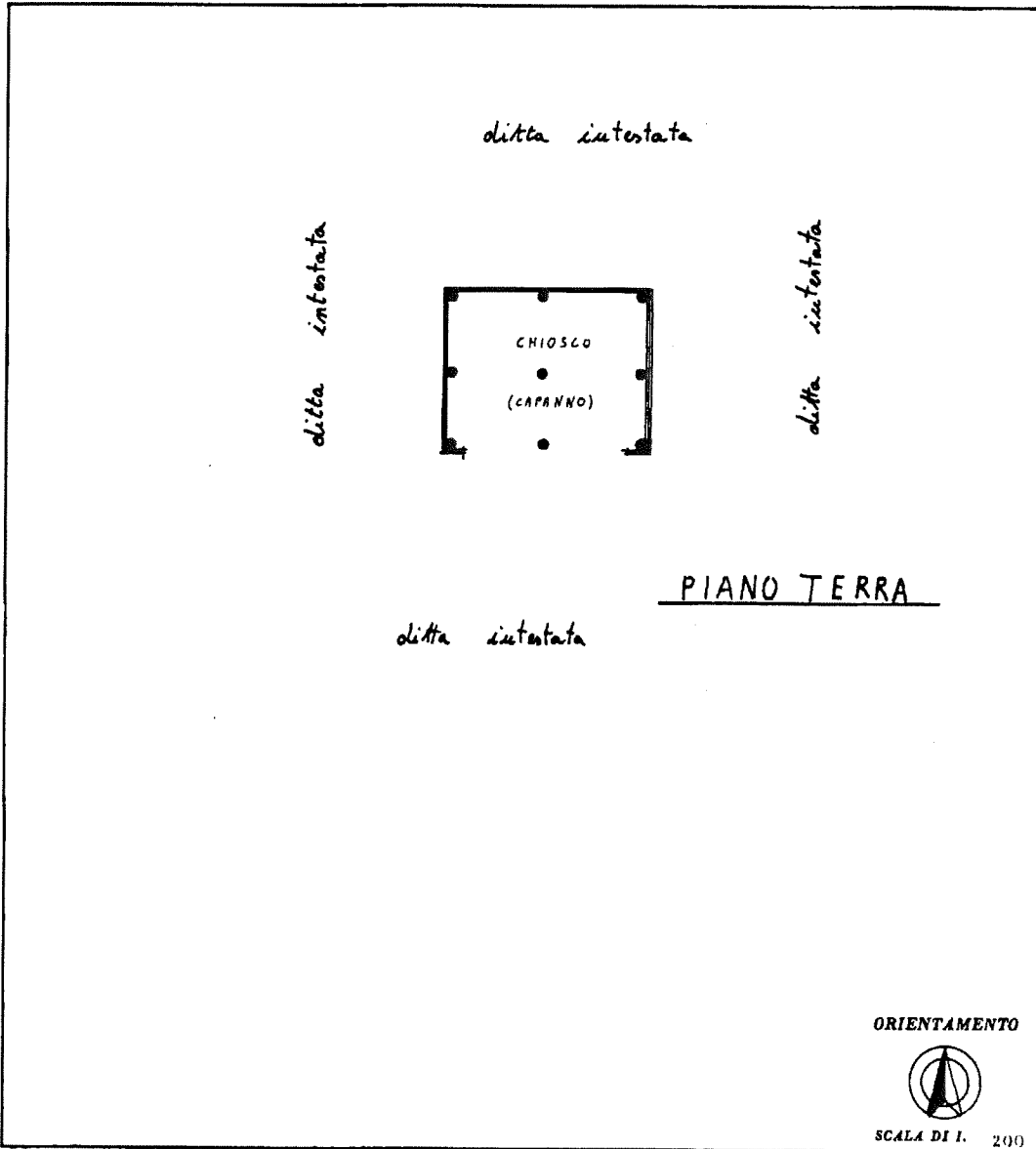

SPAZIO RISERVATO PER LE ANNOTAZIONI D'UFFICIO	
DATA	
PROT. N°	
PARTITA	
FOGLIO	32
MAPPALE	115
SUB.	

Compilata dal ARCH. RUBES BRUNO
(Titolo, nome e cognome del tecnico)

Inscritto all'Albo dei Geometri N. 2578
della Provincia di MILANO

DATA

Firma:

Catasto dei Fabbricati - Situazione al 31/08/2021 - Comune di LIMBIATE (E591) - < Foglio: 32 - Particella: 115 - Subalterno: 0 >
VIA DEL LAGHETTO piano: T

Ultima planimetria in atti

MODULARIO
P. n. 1000 487



MINISTERO DELLE FINANZE
DIREZIONE GENERALE DEL CATASTO E DEI SERVIZI TECNICI ERARIALI

MOD. B (Nuovo Catasto Edilizio Urbano)

Lire
200

NUOVO CATASTO EDILIZIO URBANO

(R. DECRETO-LEGGI 18 APRILE 1959, N. 652)

Planimetria dell'immobile situato nel Comune di LIMBIATE Via CHALEE DEL LAGHETTO

Ditta

Allegata alla dichiarazione presentata all'Ufficio Tecnico Erariale di MILANO

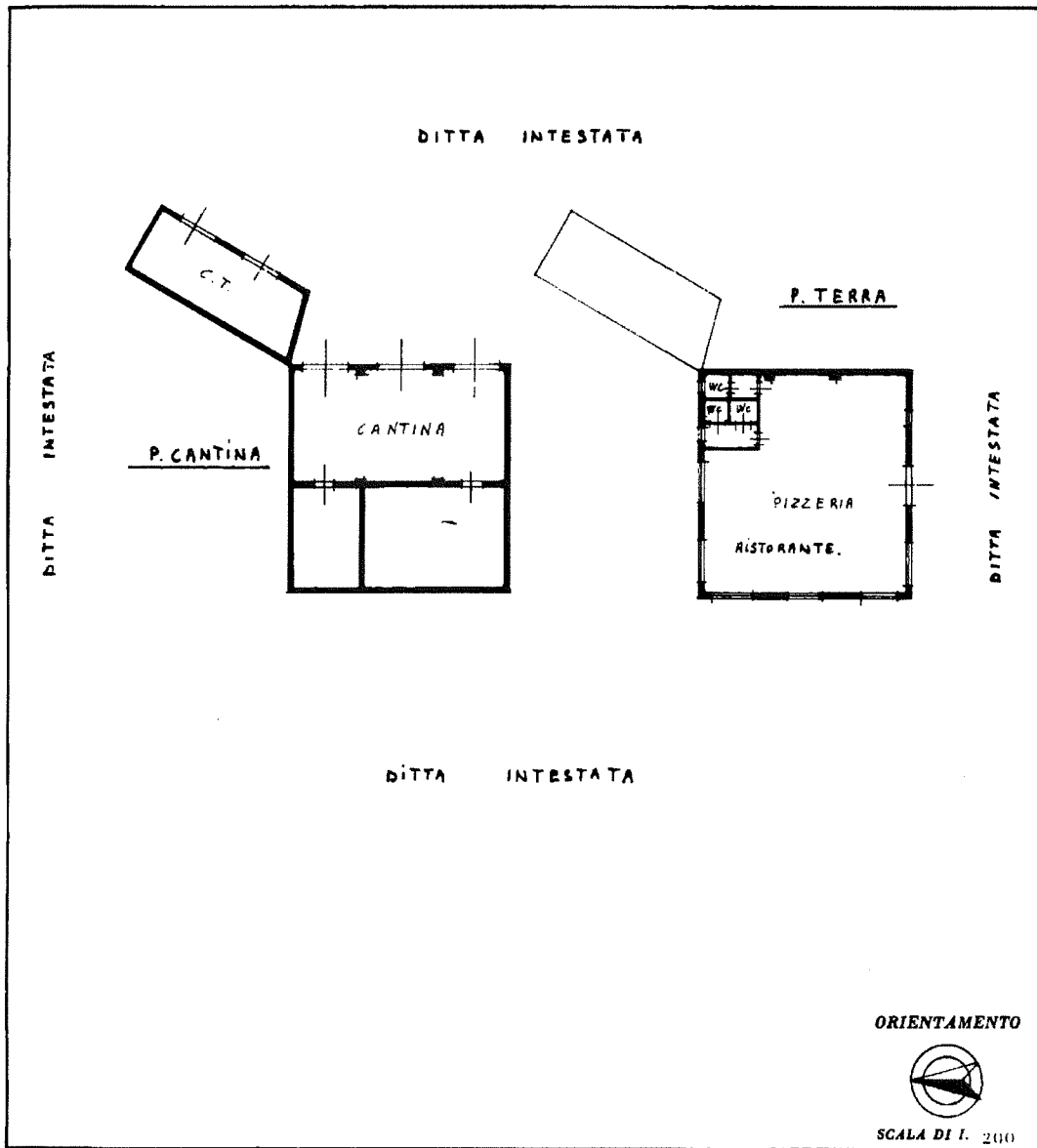

SPAZIO RISERVATO PER LE ANNOTAZIONI D'UFFICIO	
DATA	PARTITA
PROT. N°	FOGLIO 32
	MAPPALI 117
	SUB. 1

Compilata dal ARCH. RUBEN BRUNO
(Titolo, natura e segno del titolo)
Iscritto all'Albo degli ARCHITETTI N.° 2578
della Provincia di MILANO
DATA
Firma:

Catasto dei Fabbricati - Situazione al 31/08/2021 - Comune di LIMBIATE (ES91) - < Foglio: 32 - Particella: 117 - Subalterno: 1 >
VIA DEL LAGHETTO piano: T-S1;

Ultima planimetria in atti

MODULARIO
F. 109 (anz. 487)



MINISTERO DELLE FINANZE
DIREZIONE GENERALE DEL CATASTO E DEI SERVIZI TECNICI ERARIALI
NUOVO CATASTO EDILIZIO URBANO

MOD. B (Nuovo Catasto Edilizio Urbano)

Lire
200

(R. DECRETO-LEGGI 14 APRILE 1952, N. 612)

Planimetria dell'immobile situato nel Comune di LIMBIATE Via CHIAVE DEL LAGHETTO

Ditta

Allegata alla dichiarazione presentata all'Ufficio Tecnico Erariale di MILANO

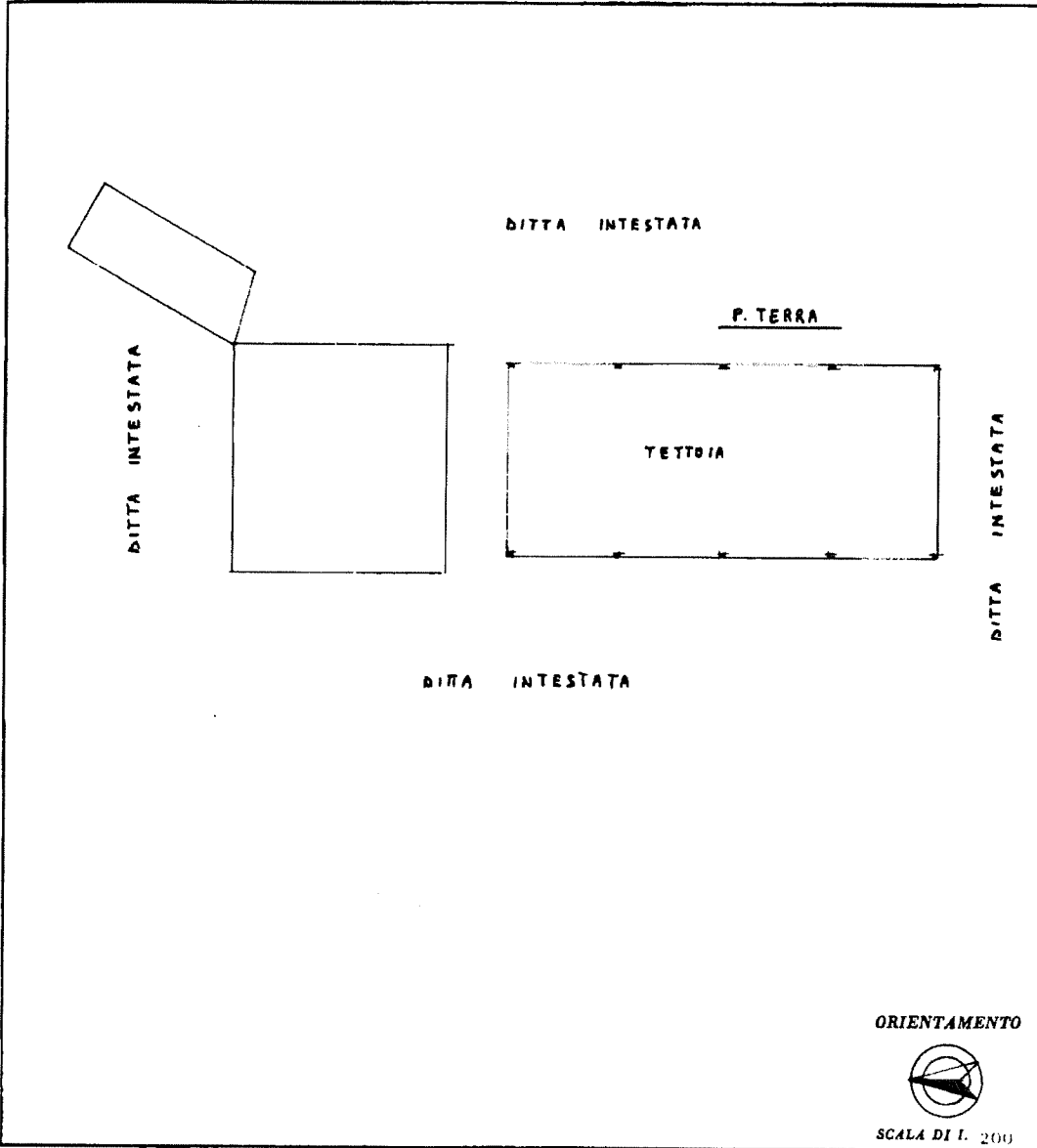

SPAZIO RISERVATO PER LE ANNOTAZIONI D'UFFICIO	
DATA	PARTITA
PROT. N°	FOGLIO 32
	MAPPALE 117
	SUB. 2

Compilata dal ARCH. RUBES BRUNO
(Titolo, nome e cognome del tecnico)

Iscritto all'Albo degli ARCHITETTI N° 2578
della Provincia di MILANO

DATA

Firma:

Catasto dei Fabbricati - Situazione al 31/08/2021 - Comune di LIMBIATE (E591) - < Foglio: 32 - Particella: 117 - Subalterno: 2 >
VIA DEL LAGHETTO piano: T;

Ultima planimetria in atti

MODULARIO
F. 7/99 (art. 487)



MINISTERO DELLE FINANZE
DIREZIONE GENERALE DEL CATASTO E DEI SERVIZI TECNICI ERARIALI

Mod. B (Nuovo Catasto Edilizio Urbano)

NUOVO CATASTO EDILIZIO URBANO

(R. DECRETO-LEGGE 12 APRILE 1998, N. 662)

Lire
200

Planimetria dell'immobile situato nel Comune di LIMBIATE Via VIALE DEL LAGHETTO

Ditta

Allegata alla dichiarazione presentata all'Ufficio Tecnico Erariale di MILANO

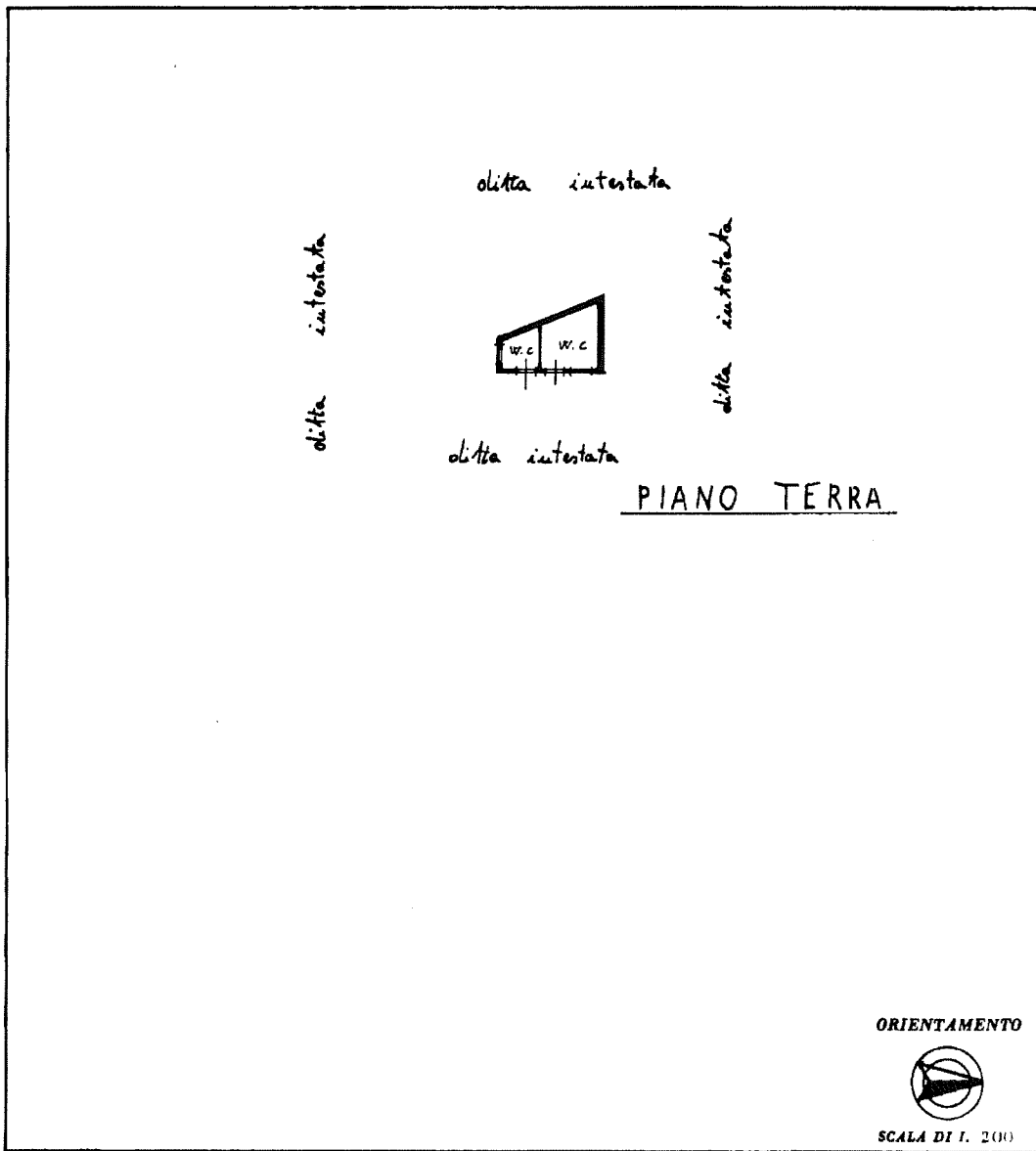

SPAZIO RISERVATO PER LE ANNOTAZIONI D'UFFICIO	
DATA	PARTITA
PROT. N°	FUOGIO 32
	MAPPALF 148
	SUB. —

Compilata dal ARCH. RUBES BRUNO
(Titolo, numero e ragione del carico)

Iscritto all'Albo degli ARCHITETTI N° 2578
della Provincia di MILANO

DATA

Firma:



Catasto dei Fabbricati - Situazione al 31/08/2021 - Comune di LIMBIATE (E591) - < Foglio: 32 - Particella: 118 - Subalterno: 0 >
VIA DEL LAGHETTO piano: T;

Ultima planimetria in atti

Data presentazione: 01/01/0001 - Data: 31/08/2021 - n. T322652 - Richiedente:

Totale schede: 1 - Formato di acquisizione: A3(297x420) - Formato stampa richiesto: A4(210x297)

MODULAND
F. sp. rend. 487



MINISTERO DELLE FINANZE

Mod. B (Nuovo Catasto Edilizio Urbano)

DIREZIONE GENERALE DEL CATASTO E DEI SERVIZI TECNICI ERARIALI

Lire
200

NUOVO CATASTO EDILIZIO URBANO

(R. DECRETO-LEGGE 12 APRILE 1938, N. 652)

Planimetria dell'immobile situato nel Comune di LIMBIATE

Via CHATEL DEL LAGHETTO

Ditta ...

Allegata alla dichiarazione presentata all'Ufficio Tecnico Erariale di MILANO

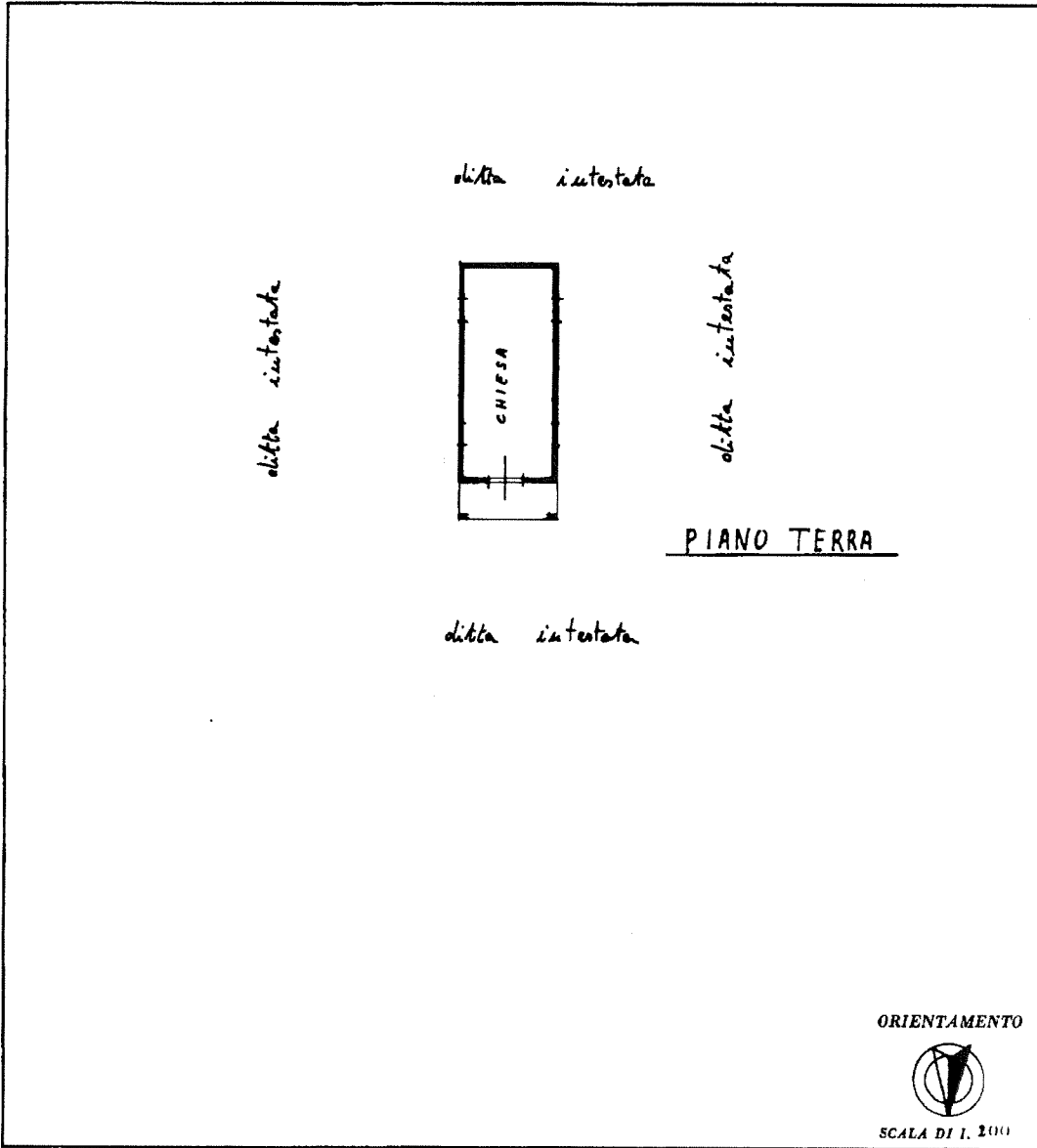

SPAZIO RISERVATO PER LE ANNOTAZIONI D'UFFICIO

DATA
PROT. N°

PARCITA	
FUOGIO	32
MAPP.	119
SUB.	—

Compilata dal ARCH. RUBEN BRUNO
(Titolo, nome e cognome del tecnico)

Iscritto all'Albo de ARCHITETTI N° 2575
della Provincia di MILANO

DATA
Firma:

Catasto dei Fabbricati - Situazione al 31/08/2021 - Comune di LIMBIATE (E591) - < Foglio: 32 - Particella: 119 - Subalterno: 0 >
VIA DEL LAGHETTO piano: T

Ultima planimetria in atti

Data presentazione: 01/01/0001 - Data: 31/08/2021 - n. T328226 - Richiedente: t

Totale schede: 1 - Formato di acquisizione: A3(297x420) - Formato stampa richiesto: A4(210x297)

MOD. AN (CEU)
LIRE
400

MINISTERO DELLE FINANZE
DIREZIONE GENERALE DEL CATASTO E DEI SS.TT.EE.
CATASTO EDILIZIO URBANO (RD.L. 13-4-1939, n. 652)
via DEL LAGHETTO



Planimetria di u.i.u. in Comune di LIMBIATE

MODULO
P. 10/100/100

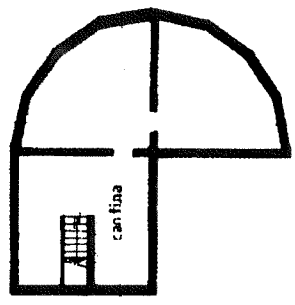

PIANO INTERRATO

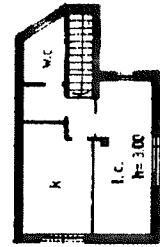

PIANO PRIMO

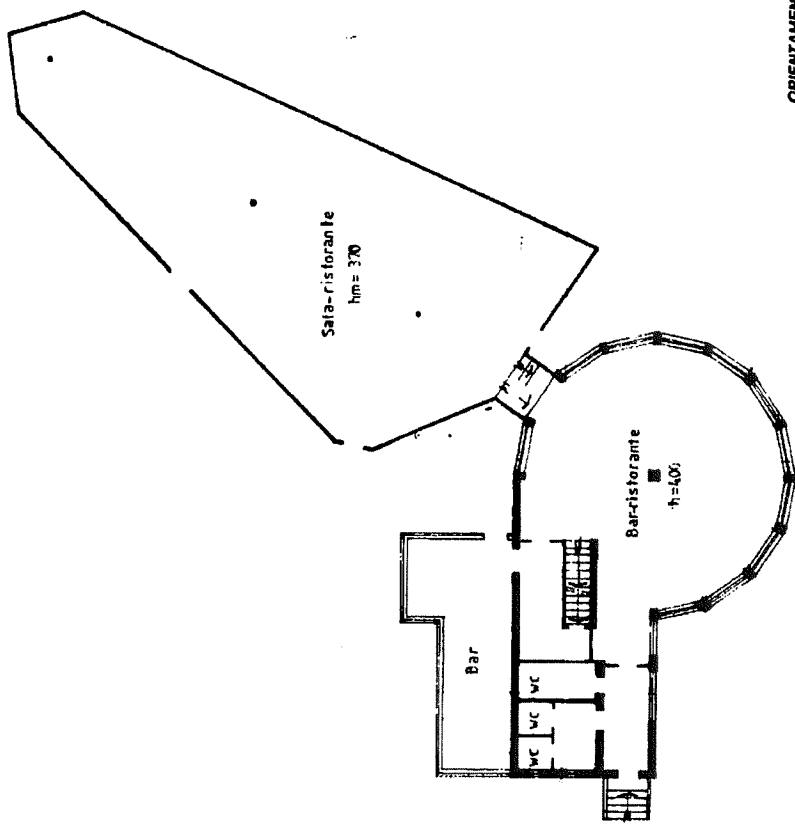

PIANO TERRA

ORIENTAMENTO



SCALA DI 1:700

Completata dal GED. V. GIUS. ALESSANDRA
Ufficio Topografia e Cartografia

Iscritto all'albo dei Geometri
della Provincia di Milano

Firma *Giulio Alessandria*

Denuncia di variazione
Identificativi catastali

Catastro di Fabbricati - Situazione al 16/06/2022 - Comune di LIMBIATE (4591) - Foglio 32 - Particella 120 - Subalotmo 701 >

Ultima planimetria in atti

MODULARIO
F. 19 mod. 497



MINISTERO DELLE FINANZE
DIREZIONE GENERALE DEL CATASTO E DEI SERVIZI TECNICI ERARIALI
NUOVO CATASTO EDILIZIO URBANO

Mod. B (Nuovo Catasto Edilizio Urbano)

Lire
200

(R. DECRETI-LEGGI 15 APRILE 1999, N. 413)

Planimetria dell'immobile situato nel Comune di LIMBIATE Via CHALET DEL LAGHETTO.....

Ditta

Allegata alla dichiarazione presentata all'Ufficio Tecnico Erariale di MILANO

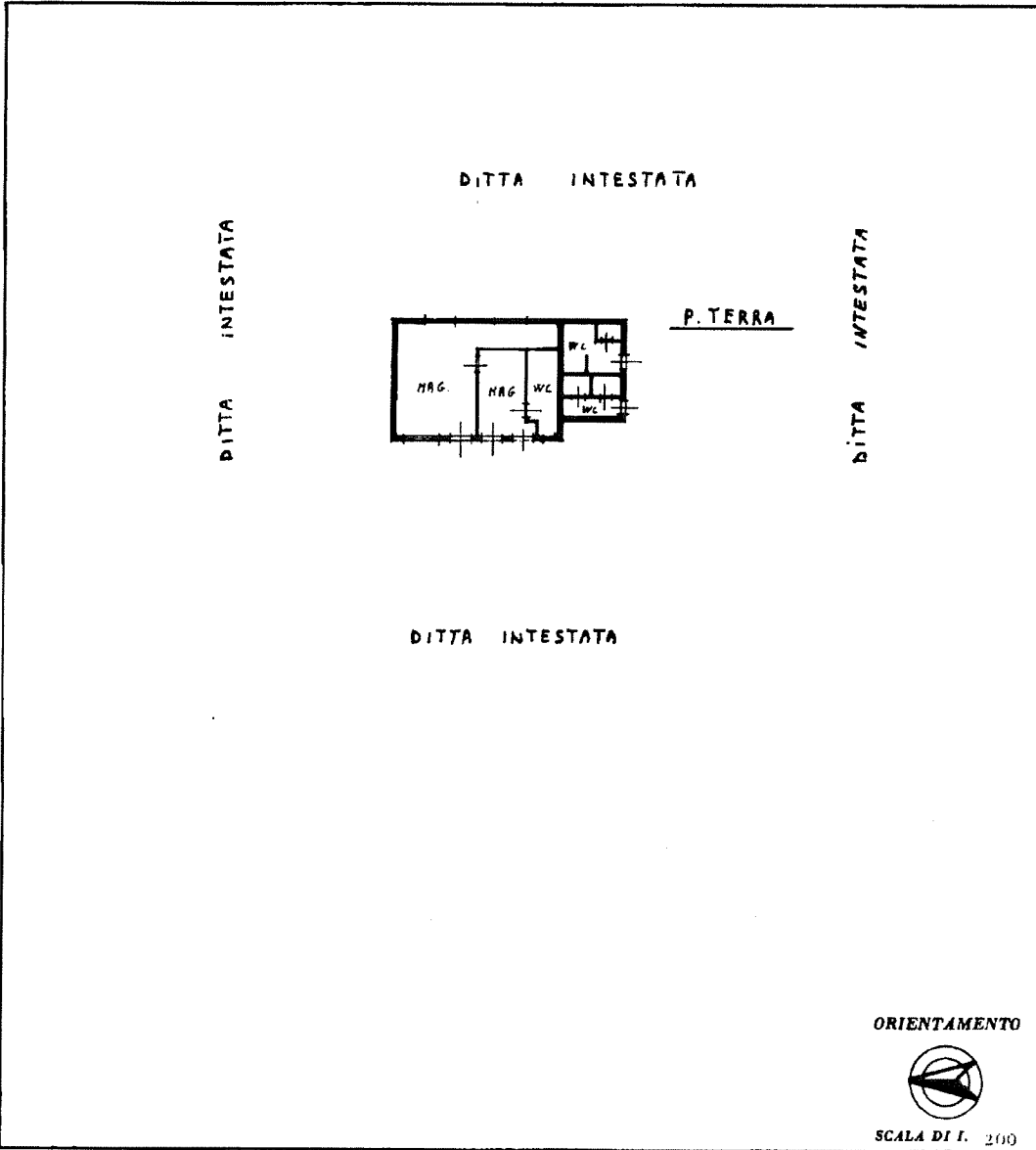

SPAZIO RISERVATO PER LE ANNOTAZIONI D'UFFICIO	
DATA	PARTITA
PROT. N°	FOLIO 32
	MAPPALE 121
	SUB. -

Compilata dal ARCH. RUBES BRUNO
(Titolo, nome e cognome del tecnico)

Iscritto all'Albo degli ARCHITETTI N° 2578
della Provincia di MILANO

DATA

Firma:



Catasto dei Fabbricati - Situazione al 31/08/2021 - Comune di LIMBIATE (E591) - < Foglio: 32 - Particella: 121 - Subalterno: 0 >
VIA DEL LAGHETTO piano: T.

Ultima planimetria in atti

MODULARIO
P. 101/1000 497



MINISTERO DELLE FINANZE
DIREZIONE GENERALE DEL CATASTO E DEI SERVIZI TECNICI ERARIALI

Mod. B (Nuovo Catasto Edilizio Urbano)

Lire
200

NUOVO CATASTO EDILIZIO URBANO

(R. DECRETO LEGGE 13 APRILE 1998, N. 652)

Planimetria dell'immobile situato nel Comune di LIMBIATE Via ... CHIAFFI DEL LAGHETTO

Ditta: 1

Allegata alla dichiarazione presentata all'Ufficio Tecnico Erariale di MILANO

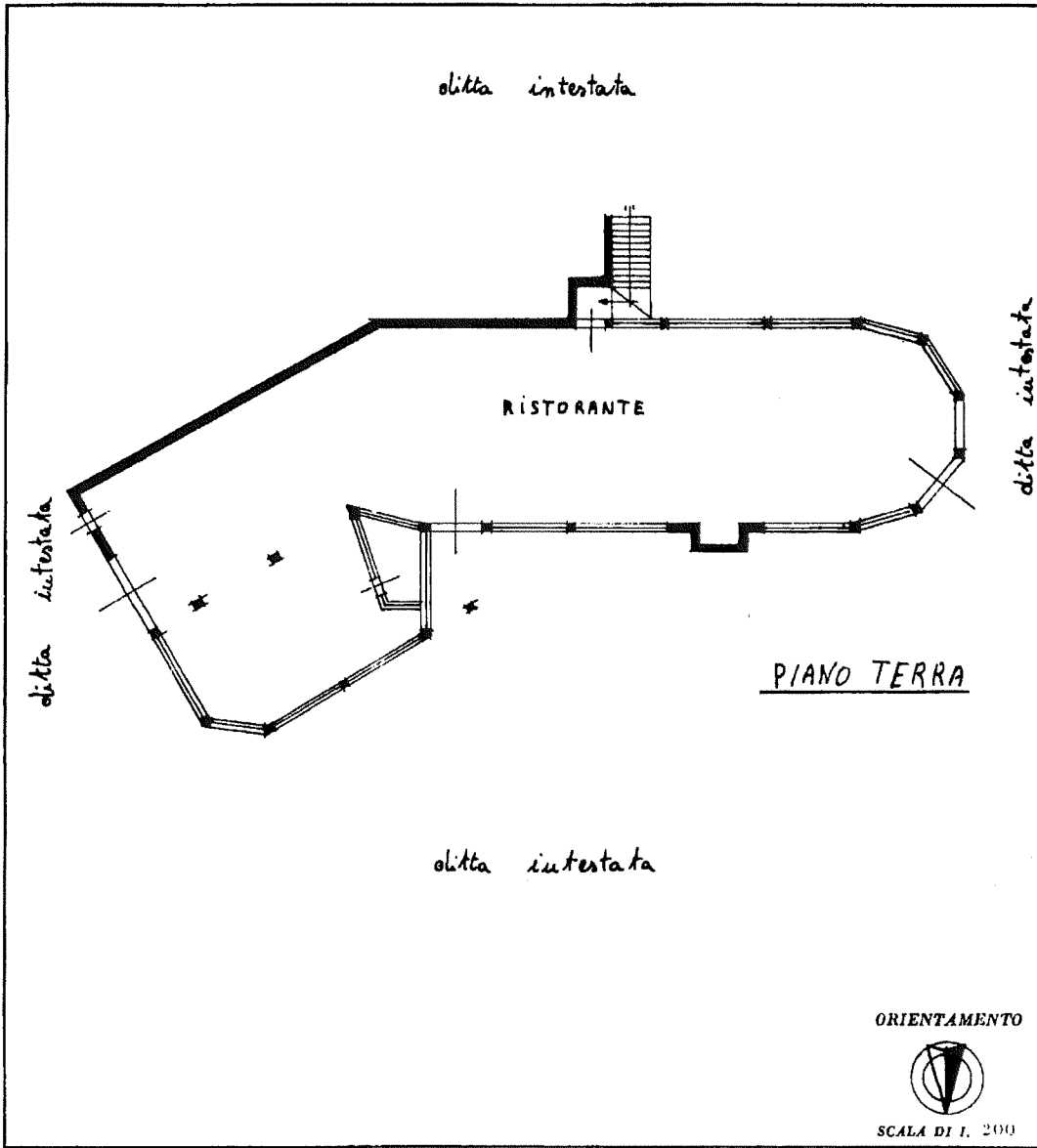

SPAZIO RISERVATO PER LE ANNOTAZIONI D'UFFICIO	
DATA	PARTITA
PROT. N°	FOLIO 32
	MAPP. 122
	SUB. —

Compilata dal ARCH. RUBEN BRUNO
(Titolo, nome e cognome del tecnico)

Iscritto all'Albo de ARCHITETTI N° 2578

della Provincia di MILANO

DATA

Firma:

ORIENTAMENTO



SCALA DI 1. 200

Catasto dei Fabbricati - Situazione al 31/08/2021 - Comune di LIMBIATE (E591) - < Foglio: 32 - Particella: 122 - Subalterno: 0 >
VIA DEL LAGHETTO piano: T;

Ultima planimetria in atti

Data presentazione: 01/01/0001 - Data: 31/08/2021 - n. T328230 - Richiedente:

Totale schede: 1 - Formato di acquisizione: A3(297x420) - Formato stampa richiesto: A4(210x297)

Planimetria assente – attribuzione di RC presunta

Ultima planimetria in atti

Data: 31/08/2021 - n. T328231 - Richiedente:

Totale schede: 1 - Formato di acquisizione: A4(210x297) - Formato stampa richiesto: A4(210x297)

Planimetria assente – attribuzione di RC presunta

Ultima planimetria in atti

Data: 31/08/2021 - n. T328232 - Richiedente:

Totale schede: 1 - Formato di acquisizione: A4(210x297) - Formato stampa richiesto: A4(210x297)

MODULARIO
P. 19 rev. 487



MINISTERO DELLE FINANZE
DIREZIONE GENERALE DEL CATASTO E DEI SERVIZI TECNICI ERARIALI
NUOVO CATASTO EDILIZIO URBANO

Mod. B (Nuovo Catasto Edilizio Urbano)

Lire
200

(L. DECRETO-LEGGE 12 APRILE 1999, N. 69)

Planimetria dell'immobile situato nel Comune di LIMBIATE Via CHALEL DEL LAGHETTO

Ditto

Allegata alla dichiarazione presentata all'Ufficio Tecnico Erariale di MILANO

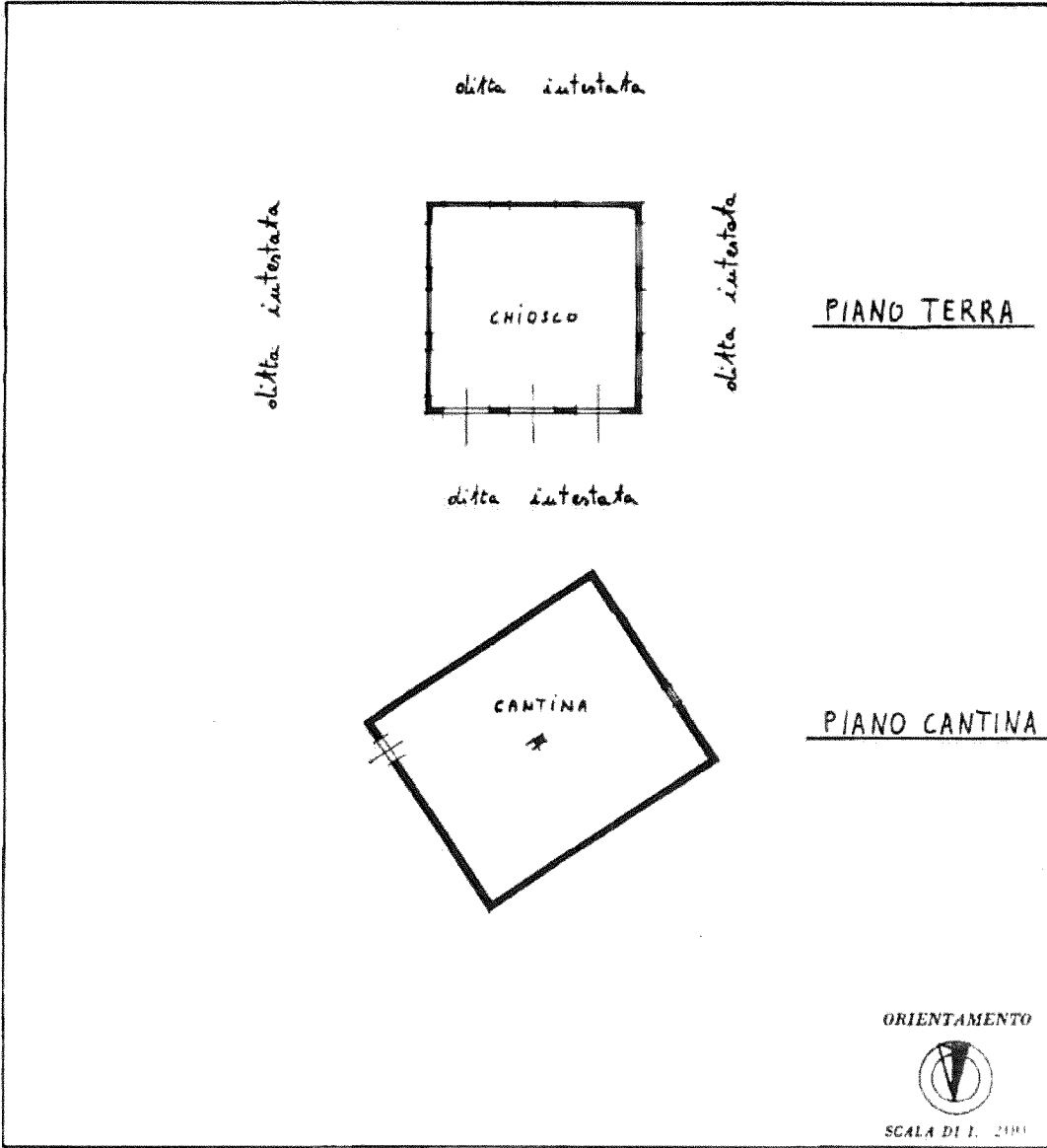

SPAZIO RISERVATO PER LE ANNOTAZIONI D'UFFICIO	
DATA	PARTELLA
PROT. N°	FOGLIO 32
	MAPP. 123
	SEB.

Completato dal ARCH. RUBEN BISKI
(Titol. nom. e cognome del tecnico)

Iscritto all'Albo de ARCHITETTI N° 2577
della Provincia di MILANO

DATA

Firma:



Catasto dei Fabbricati - Situazione al 10/09/2022 - Comune di LIMBIATE(ES91) - < Foglio 32 - Particella 123 - Subalterno >
VIA DEL LAGHETTO Piano ES1

Ultima planimetria in atti

Data presentazione: 01/01/0001 - Data: 10/09/2022 - n. T16182 - Richiedente:

Totale schede: 1 - Formato di acquisizione: A3(297x420) - Formato stampa richiesto: A4(210x297)

