

TRIBUNALE ORDINARIO di PIACENZA
Sezione Civile

Esecuzione Immobiliare n. 5/2024 - R.G.Es.Imm.

ALLEGATO VIII

All'III.mo Giudice dell'Esecuzione

Dott.sa Scurpa Maria Rosaria

Promosso da:

Contro:

RELAZIONE FOTOGRAFICA

1. DEPOSITO F24, M168, S11 - RIF. ESTERNI



Vista del deposito dalla corte comune – fronte ovest



Fronte nord



Fronte sud-est

2. PROMISCUO F24, M168, S12 - RIF. ESTERNI



Vista sud dall'area cortilizia comune



Fronte ovest. Testata abitazione

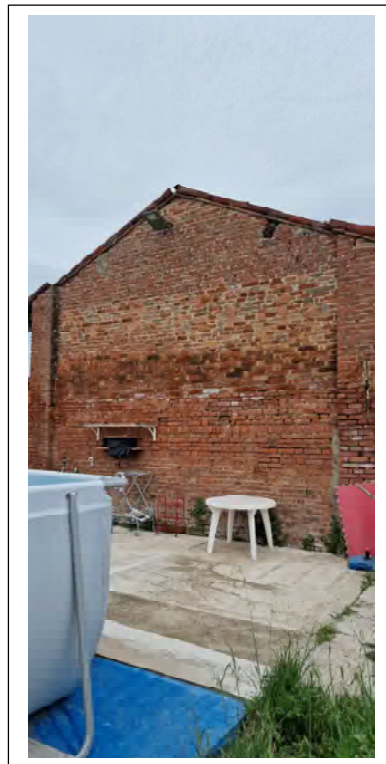

Fronte est. Testata portico

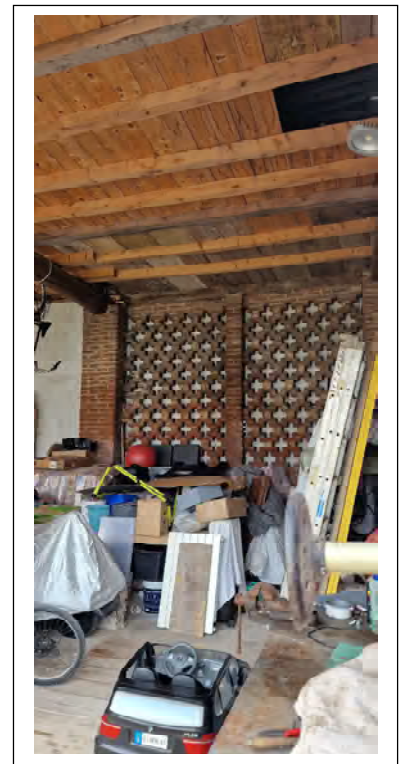

Interno portico.
Tamponamento gelosia



Vista del retro edificio. Fronte nord-ovest



Vista del retro edificio. Fronte nord-est

RIF. INTERNI

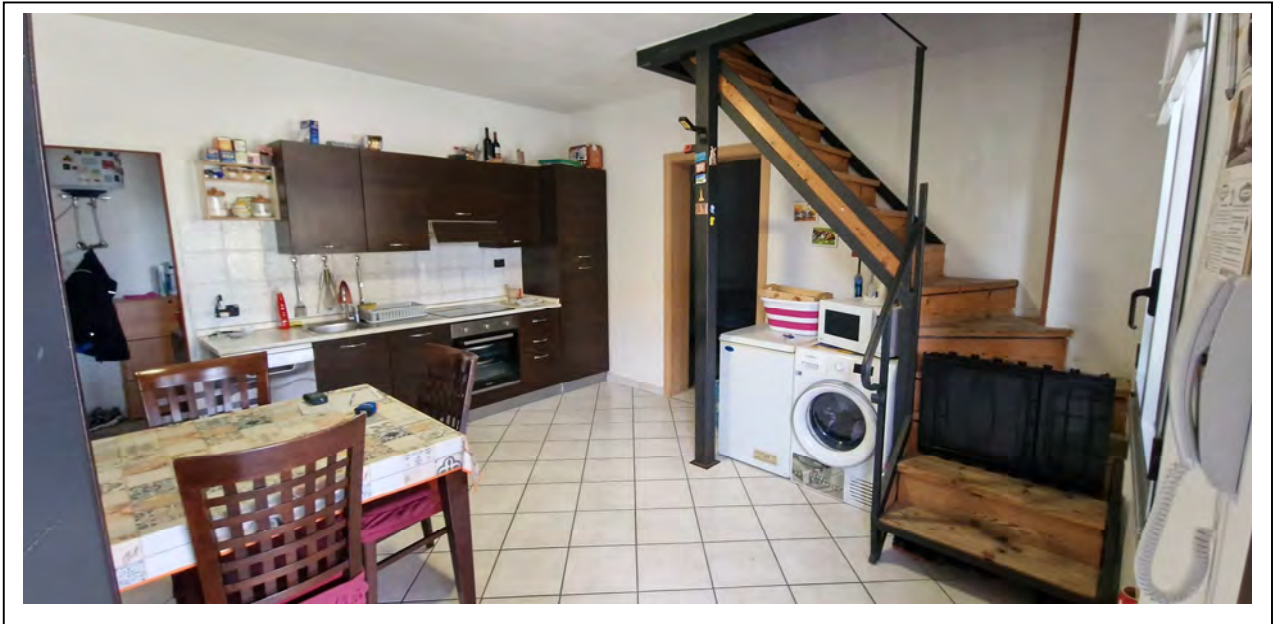

Piano Terra. Vista del locale cucina, dall'ingresso



Piano Terra. Vista del locale cucina dal soggiorno.

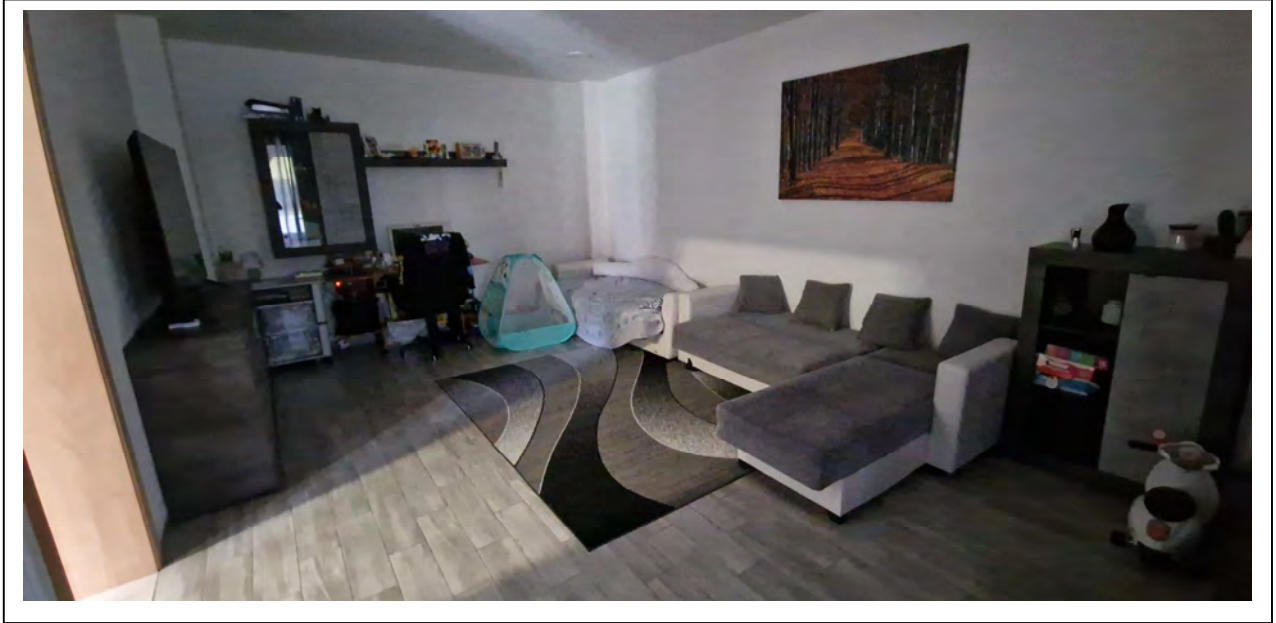

Piano Terra. Soggiorno



Piano Terra. Vista dal portico. Parete del soggiorno. È visibile il vuoto sul portico e l'assenza del solaio strutturale sopra al soggiorno.

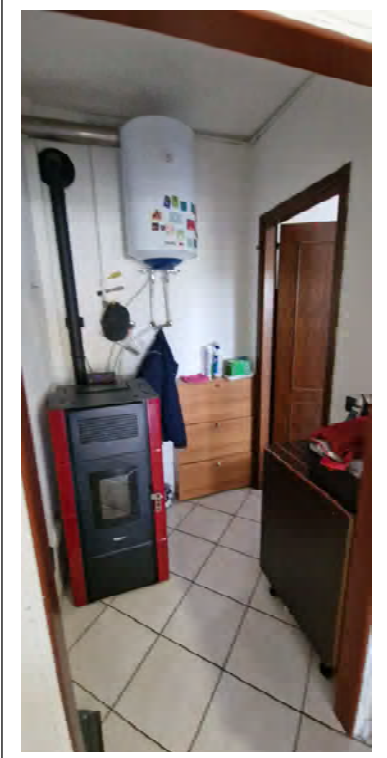

Piano Terra. Disimpegno da cucina verso bagno

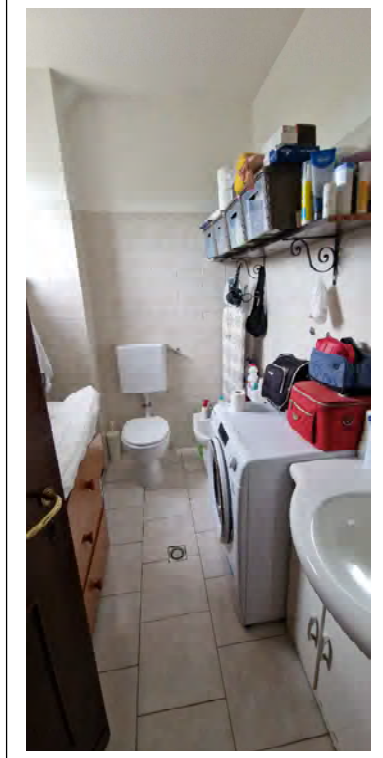

Piano Terra. Bagno

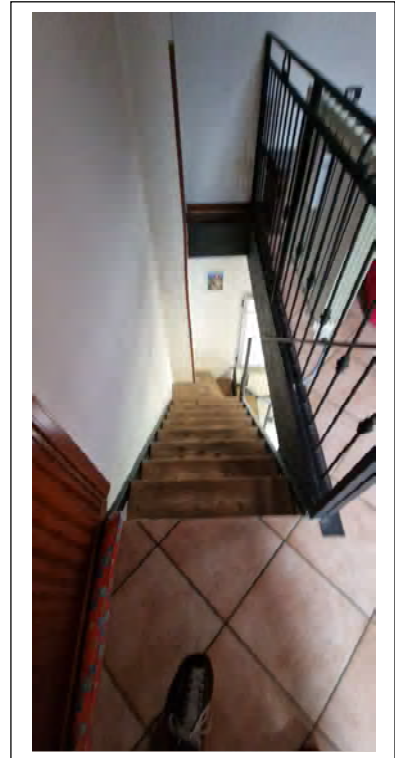

Piano Primo. Scala da camera verso cucina



Piano Primo. Camera.



Piano Primo. Camera – struttura lignea tetto.



Piano Primo. Camera e bagno.

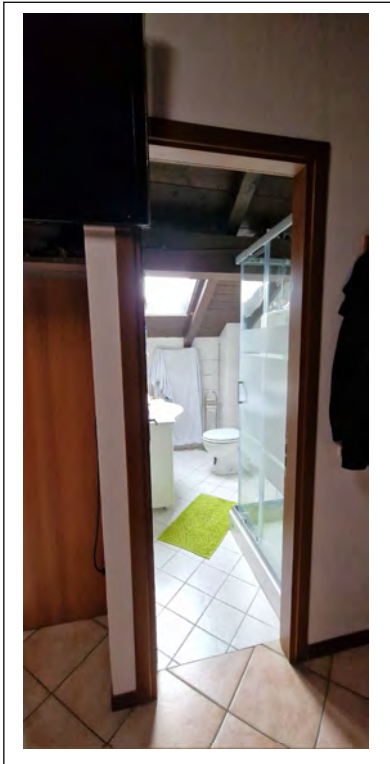

Piano Primo. Accesso diretto al bagno, dalla camera.

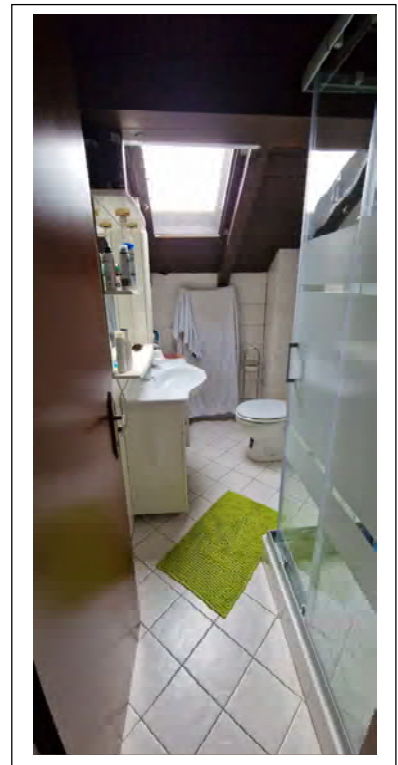

Bagno.

PORTICO

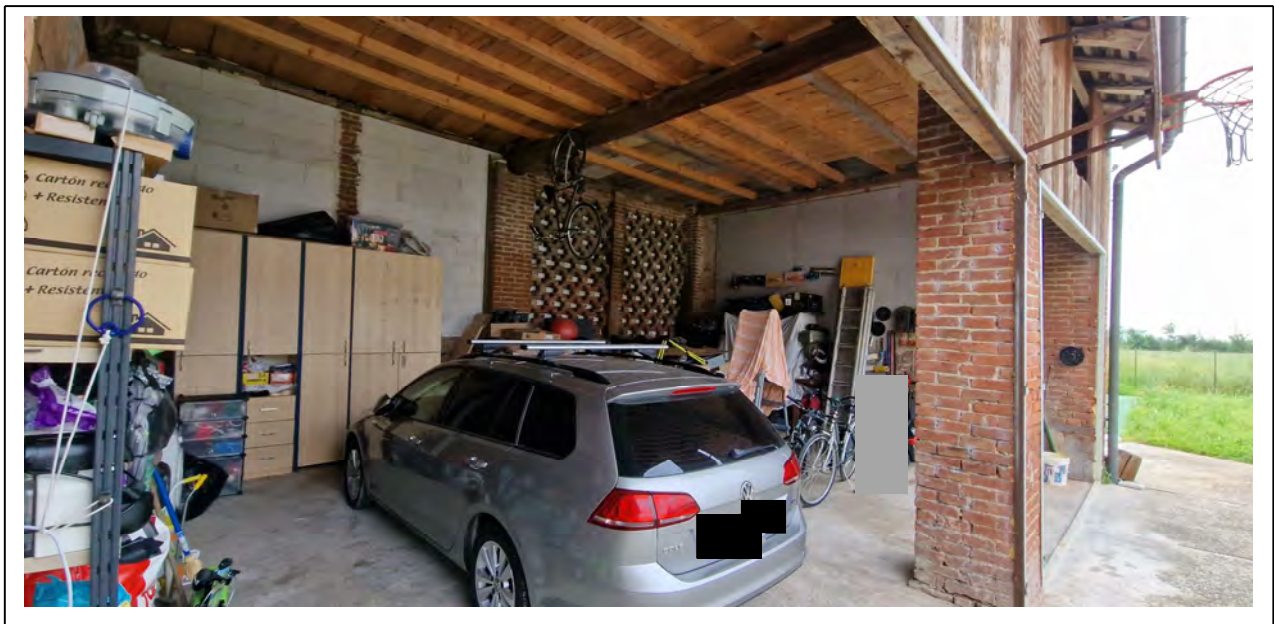

Vista del portico.

TETTOIA/VERANDA



Vista della tettoia/veranda.