

Agenzia del Territorio
CATASTO FABBRICATI
Ufficio Provinciale di
Potenza

Dichiarazione protocollo n. PZ0176168 del 19/06/2008

Planimetria di u.i.u. in Comune di Palazzo San Gervasio

Discesa Cesare Battisti

civ. 24

Identificativi Catastali:

Sezione:

Foglio: 31

Particella: 909

Subalterno: 3

Compilata da:

[REDACTED]

Iscritto all'albo:
Ingegneri

Prov. Potenza

N. 813

Scheda n. 1

Scala 1:100

PIANTA PIANO SOTTOSTRADA PRIMO

Via Cesare Battisti

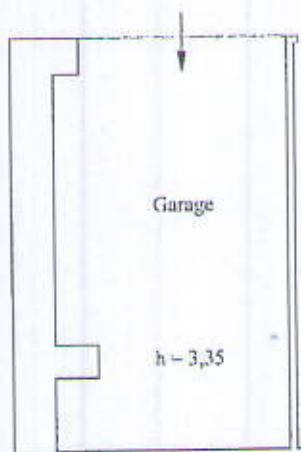

Ultima planimetria in atti

Data: 13/03/2024 - n. T62940 - Richiedente: MGLCLD88R59A509C

Totale schede: 1 - Formato di acquisizione: A4(210x297) - Formato stampa richiesto: A4(210x297)

Agenzia del Territorio
CATASTO FABBRICATI
Ufficio Provinciale di
Potenza

Dichiarazione protocollo n. PZ0176168 del 19/06/2008
Planimetria di u.i.u. in Comune di Palazzo San Gervasio
Via Roma

civ.

Identificativi Catastali:

Sezione:
Foglio: 31
Particella: 909
Subalterno: 4

Compilata da:

Iscritto all'albo:
Ingegneri

Prov. Potenza

N. 813

Scheda n. 1

Scala 1:100

PLANTA PIANO SOTTOSTRADA PRIMO

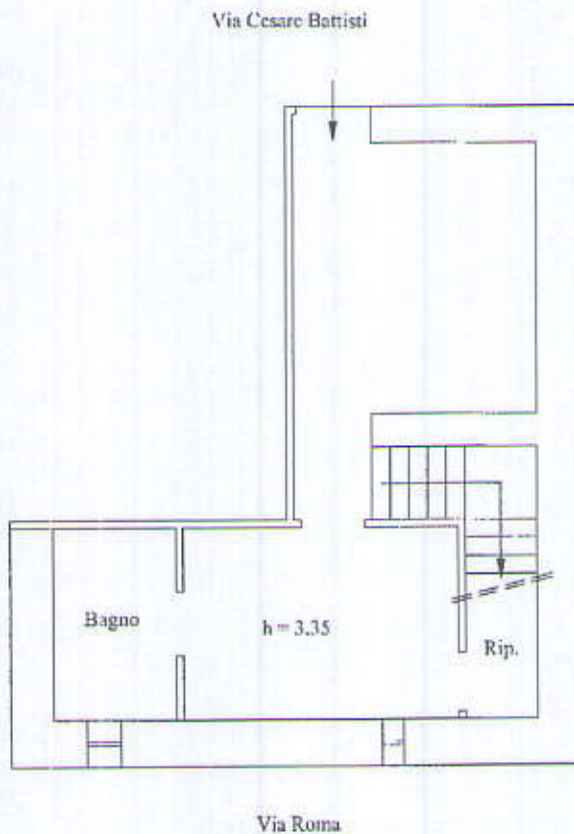

Ultima planimetria in atti

Data: 13/03/2024 - n. T62942 - Richiedente: MGLCLD88R59A509C

Totale schede: 4 - Formato di acquisizione: A4(210x297) - Formato stampa richiesto: A4(210x297)

**Agenzia del Territorio
CATASTO FABBRICATI
Ufficio Provinciale di
Potenza**

Dichiarazione protocollo n. PZ0176168 del 19/06/2008
Planimetria di u.i.u. in Comune di Palazzo San Gervasio
Via Roma civ.

Identificativi Catastali:
Sezione:
Foglio: 31
Particella: 909
Subalterno: 4

Compilata da:
O. [redacted]
Iscritto all'albo:
Ingegneri
Prov. Potenza N. 813

Scheda n. 2 Scala 1:100

PIANTA PIANO TERRA

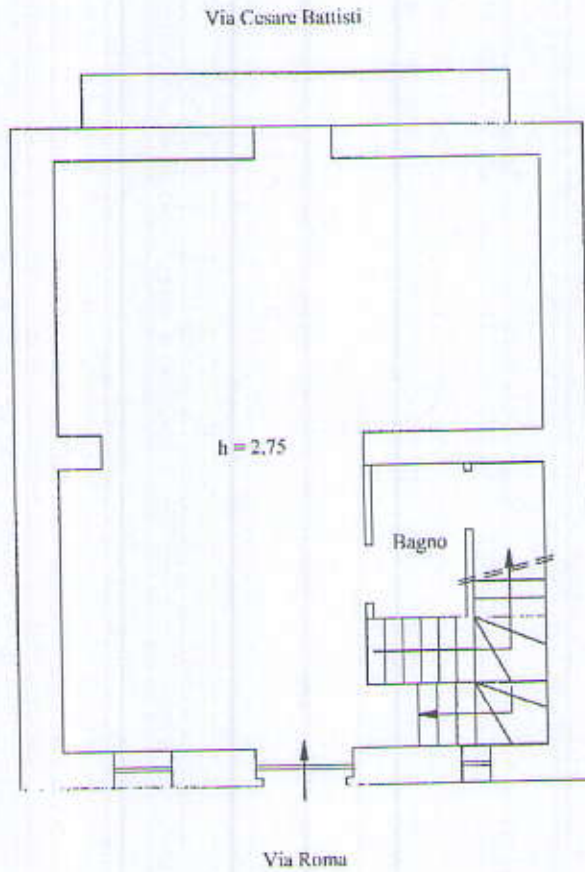

Catasto dei Fabbricati - Situazione al 13/03/2024 - Comune di PALAZZO SAN GERVASIO(G261) - < Foglio 31 - Particella 909 - Subalterno 4 >
VIA ROMA Piano S1-T - 1-2

Ultima planimetria in atti

**Agenzia del Territorio
CATASTO FABBRICATI
Ufficio Provinciale di
Potenza**

Dichiarazione protocollo n. PZ0176168 del 19/06/2008

Planimetria di u.i.u. in Comune di Palazzo San Gervasio

Via Roma

civ.

Identificativi Catastali:

Sezione:

Foglio: 31

Particella: 909

Subalterno: 4

Compilata da:

~~Giuseppe...~~

Iscritto all'albo:
Ingegneri

Prov. Potenza

N. 813

Scheda n. 3

Scala 1:100

PIANTA PIANO PRIMO

Via Cesare Battisti

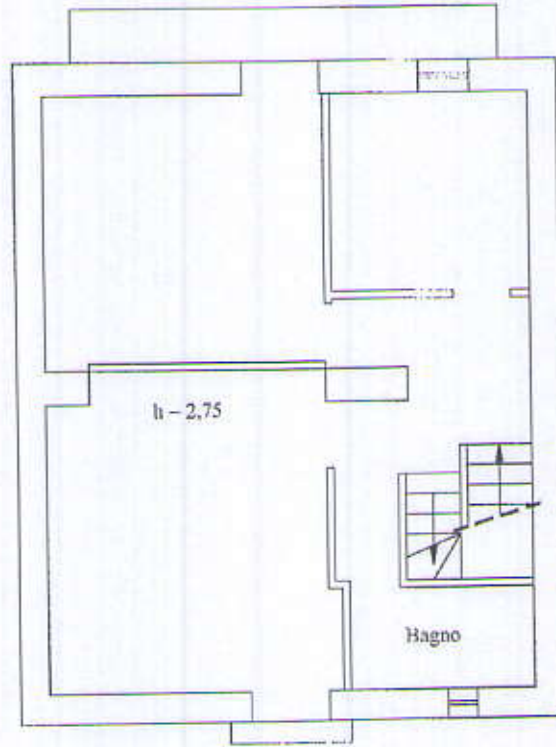

Via Roma



Ultima planimetria in atti

Data: 13/03/2024 - n. T62942 - Richiedente: MGLCLD88R59A509C

Totale schede: 4 - Formato di acquisizione: A4(210x297) - Formato stampa richiesto: A4(210x297)

Catasto dei Fabbricati - Situazione al 13/03/2024 - Comune di PALAZZO SAN GERVASIO(G261) - < Foglio 31 - Particella 909 - Subalterno 4 >
VIA ROMA Piano S1-T - 1-2

**Agenzia del Territorio
CATASTO FABBRICATI
Ufficio Provinciale di
Potenza**

Dichiarazione protocollo n. PZ0176168 del 19/06/2008
Planimetria di u.i.u. in Comune di Palazzo San Gervasio
Via Roma civ.

Identificativi Catastali:
Sezione:
Foglio: 31
Particella: 909
Subalterno: 4

Compilata da:
~~Giuseppe Domenico~~
Iscritto all'albo:
Ingegneri
Prov. Potenza N. 813

Scheda n. 4 Scala 1:100

PIANTA PIANO SECONDO

Via Cesare Battisti

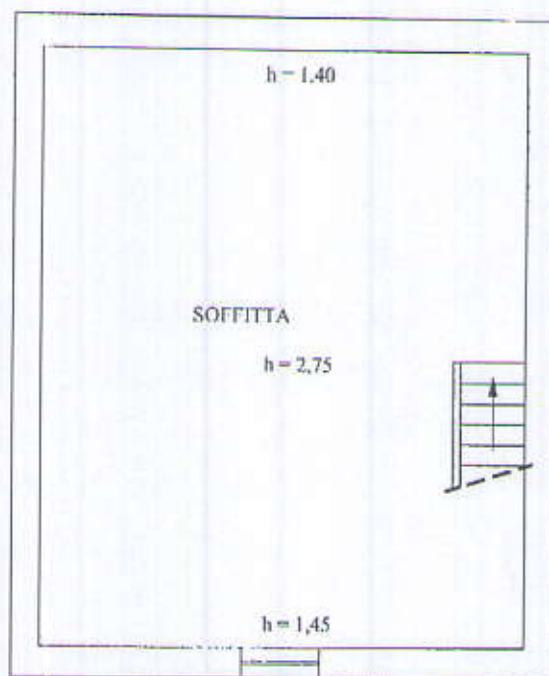

Via Roma



Catasto dei Fabbricati - Situazione al 13/03/2024 - Comune di PALAZZO SAN GERVASIO (GZ61) - < Foglio 31 - Particella 909 - Subalterno 4 >
VIA ROMA Piano S1-T - 1-2