

MODULARIO
X. - Cat. S. T. - 413

MINISTERO DELLE FINANZE 26000

DIREZIONE GENERALE DEL CATASTO E DEI SERVIZI TECNICI ERARIALI

116 NUOVO CATASTO EDILIZIO URBANO

(R. DECRETO-LEGE 13 APRILE 1939, N. 642)

Planimetria dell'immobile situato nel Comune di **CESENA**

Via **Raffaello Sanzio n. 84**

Ditta **DE SENA ROSARIO Fu. Casafisso (n. 29.5.918) - F.lli MARRA ed Urbano (n. 8.9.1924)**

Allegata alla dichiarazione presentata all'Ufficio Tecnico Erariale di **FORLÌ**

Lire **20**

115

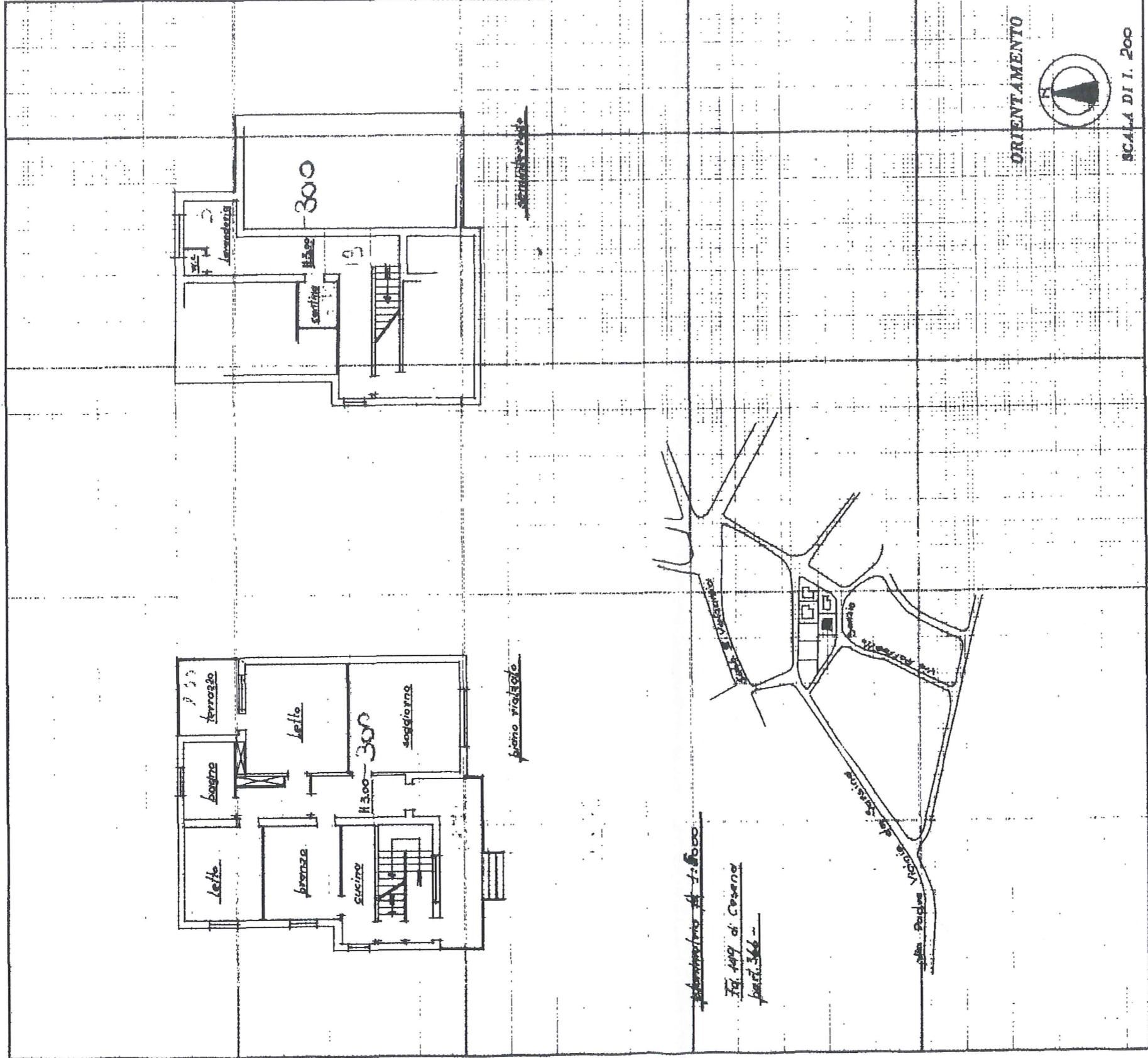

SPAZIO RISERVATO PER LE ANNOTAZIONI D'UFFICIO

DATA 8-1-63
PROT. N° 2004

Compilata dal **Geom. Gianfranco Bardi**
(Tito, nome e cognome del tecnico)

Iscritto all'Albo dei **Geometri** della Provincia di **FORLÌ**
DATA **29/1/1963**
Firma: **Gianfranco Bardi**

UFFICIO PULVERIZAZIONE CATASTO

MODULO 1/R
F. rig. rend. 407



ISTITUTO DELLE FINANZE **2653**
DIREZIONE GENERALE DEL CATASTO E DEI SS.TT.EE.
CATASTO EDILIZIO URBANO (RDL 13-4-1939, n. 652)

MOD. EN (CEU)

LIRE **385**

Planimetria di u.i.u. in Comune di Cesena via Raffaello Sanzio civ. 34

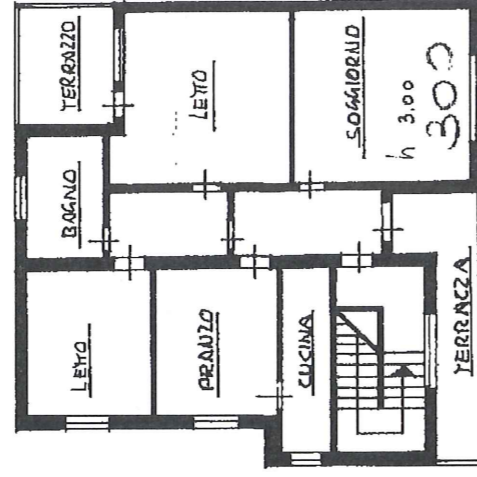

PRIMO PIANO

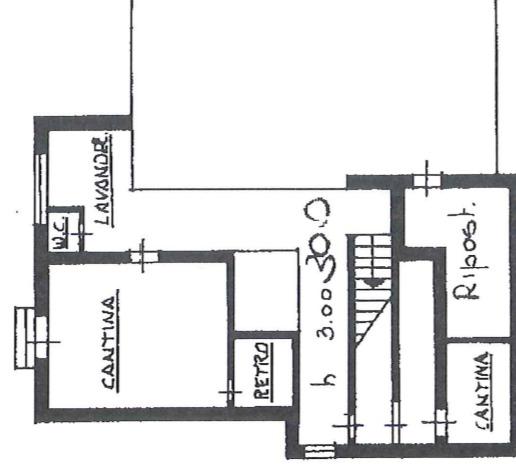

PIANO SEMINTERRATO

STRALCIO PLANIMETRICO 1:2000

Foglio 149 di Cesena

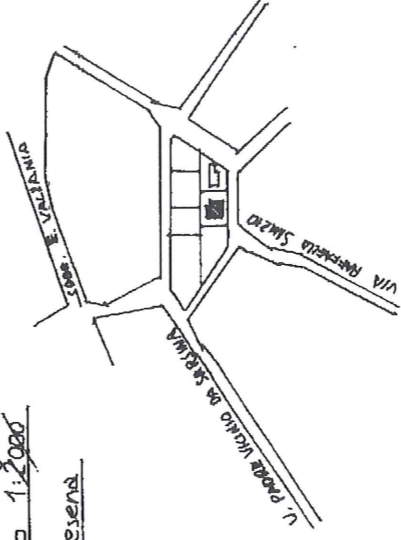

Roma - Istituto Poligrafico e Zecca dello Stato - PV

ORIENTAMENTO

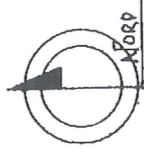

SCALA DI 1:200

<input type="checkbox"/> Dichiarazione di N.C. <input checked="" type="checkbox"/> Denuncia di variazione		RISERVATO AL... 14.06.1994
Identificativi catastali F. <u>149</u> n. <u>366</u> sub. <u>5</u>		Compilata dal Geometra (titolo, cognome e nome) <u>Poggi Pier Luigi</u> Iscritto all'albo dei Geometri della provincia di <u>Forlì</u> data <u>10.4.94</u> Firma

MODULISTRO
F. Cat. S. F. 445

2653

MOD. B (Nuovo Catasto Edilizio Urbano)

MINISTERO DELLE FINANZE

DIREZIONE GENERALE DEL CATASTO E DEI SERVIZI TECNICI ERARIALI

Lire
20

NUOVO CATASTO EDILIZIO URBANO

(R. DECRETO-LEGGE 31 APRILE 1949, N. 687)

Planimetria dell'immobile situato nel Comune di **CESENINA**

Via Raffaele SERRAIO n. 8/1

Ditta **DE SIENA ROSARIA Fu Crocefissa (n. RP. S. 1918) - FURZI MARIA di Urbano (n. S. 9. 1921)**

Allegata alla dichiarazione presentata all'Ufficio Tecnico Erariale di **FORLÌ**.

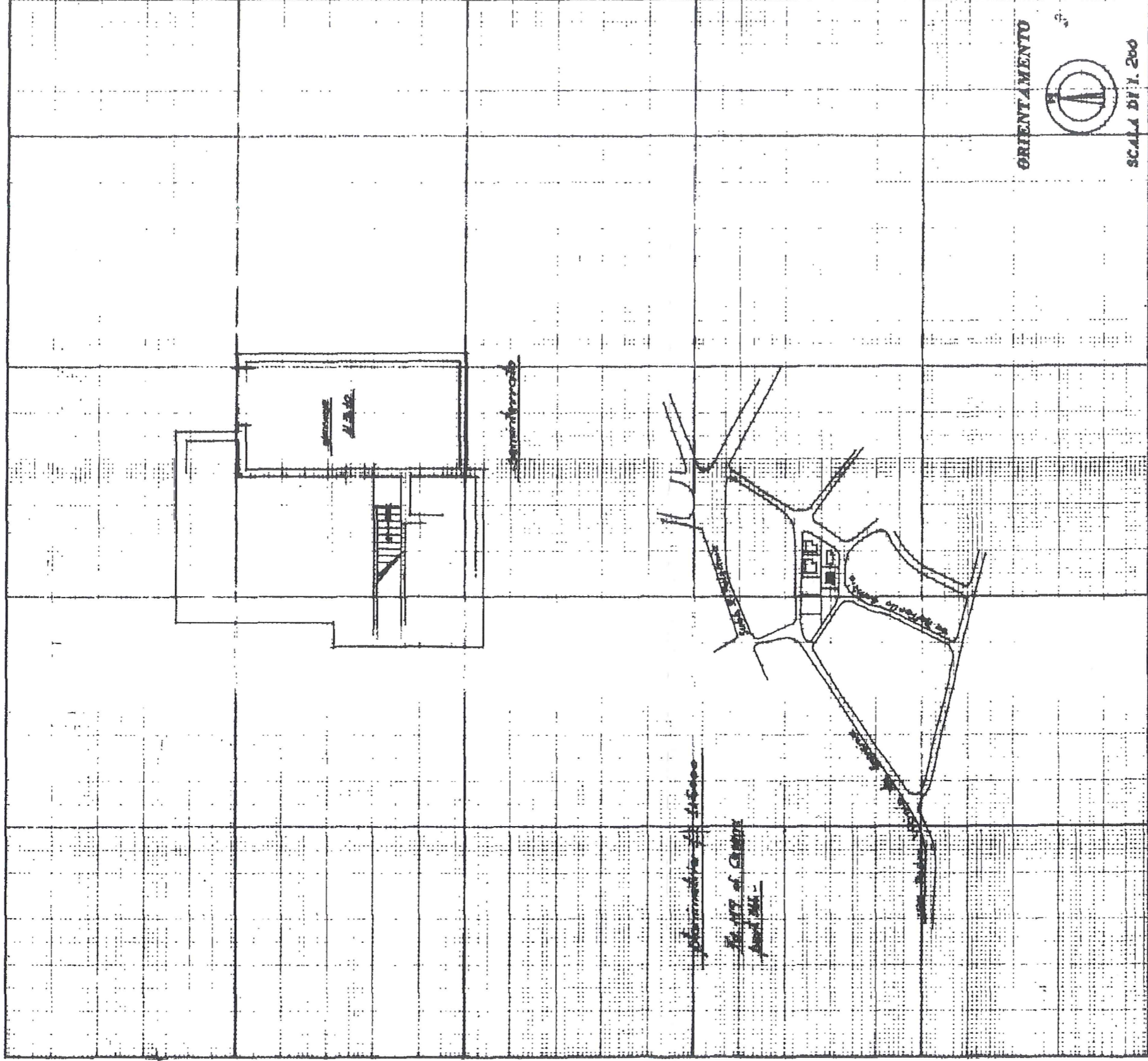

SPAZIO RISERVATO PER LE ANNOTAZIONI D'UFFICIO

DATA

3-3-64

PROT. N°

2472 5002

acc. Pini

Completata dal geom. **Stefano Bondi**
(Titolo, n. 100 e soprano del titolo)

Iscritto all'Albo dei Geometri della Provincia di **FORLÌ**
 DATA **29/1/1963**
 Firma: **Stefano Bondi**

SPAZIO RISERVATO PER LE ANNOTAZIONI D'UFFICIO