

Unità immobiliare sita in Napoli, via Carlo Poerio n. 110, piano 3, int. 18  
Rilievo dell'attuale stato dei luoghi

il C.T.U.  
arch. Gaetano Amodio

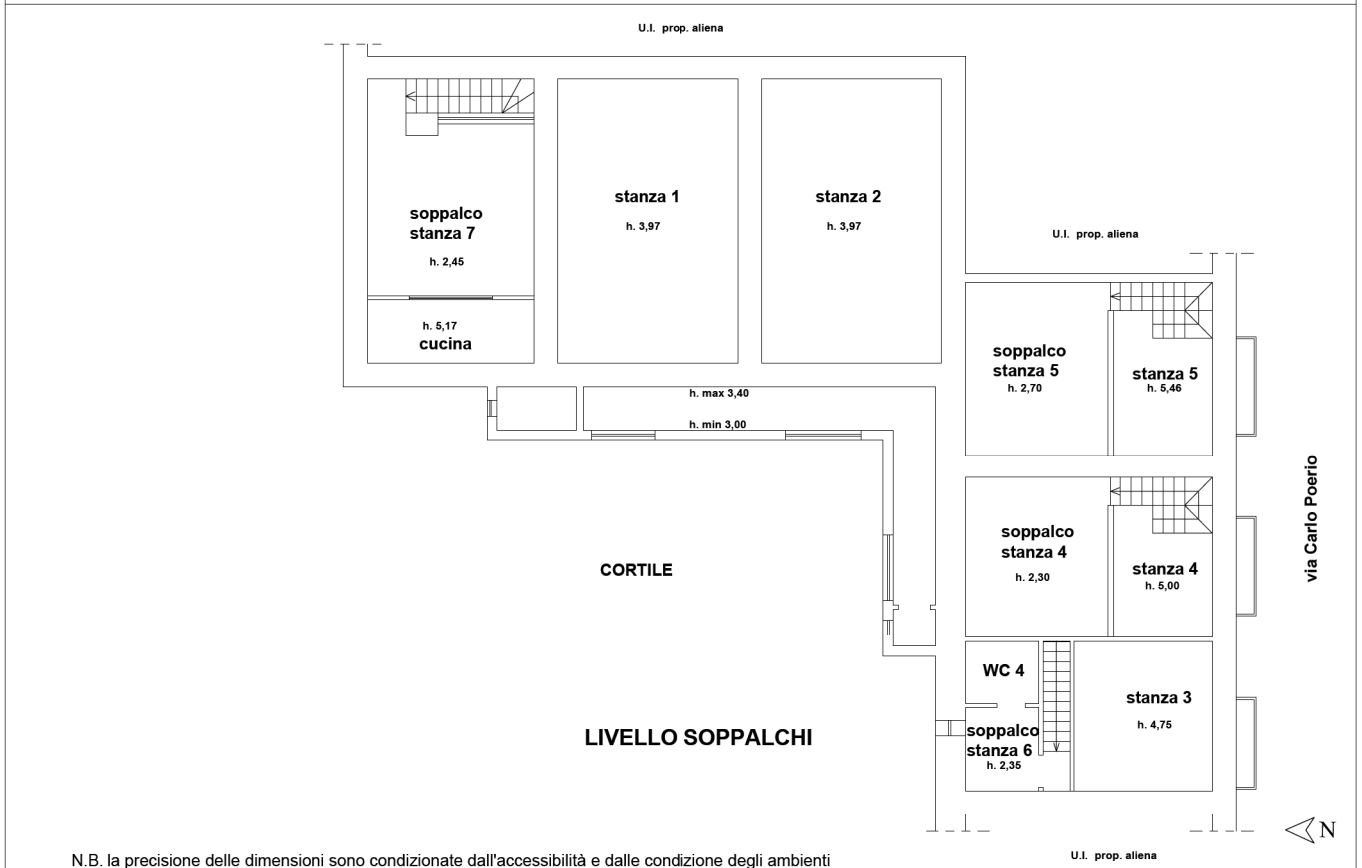
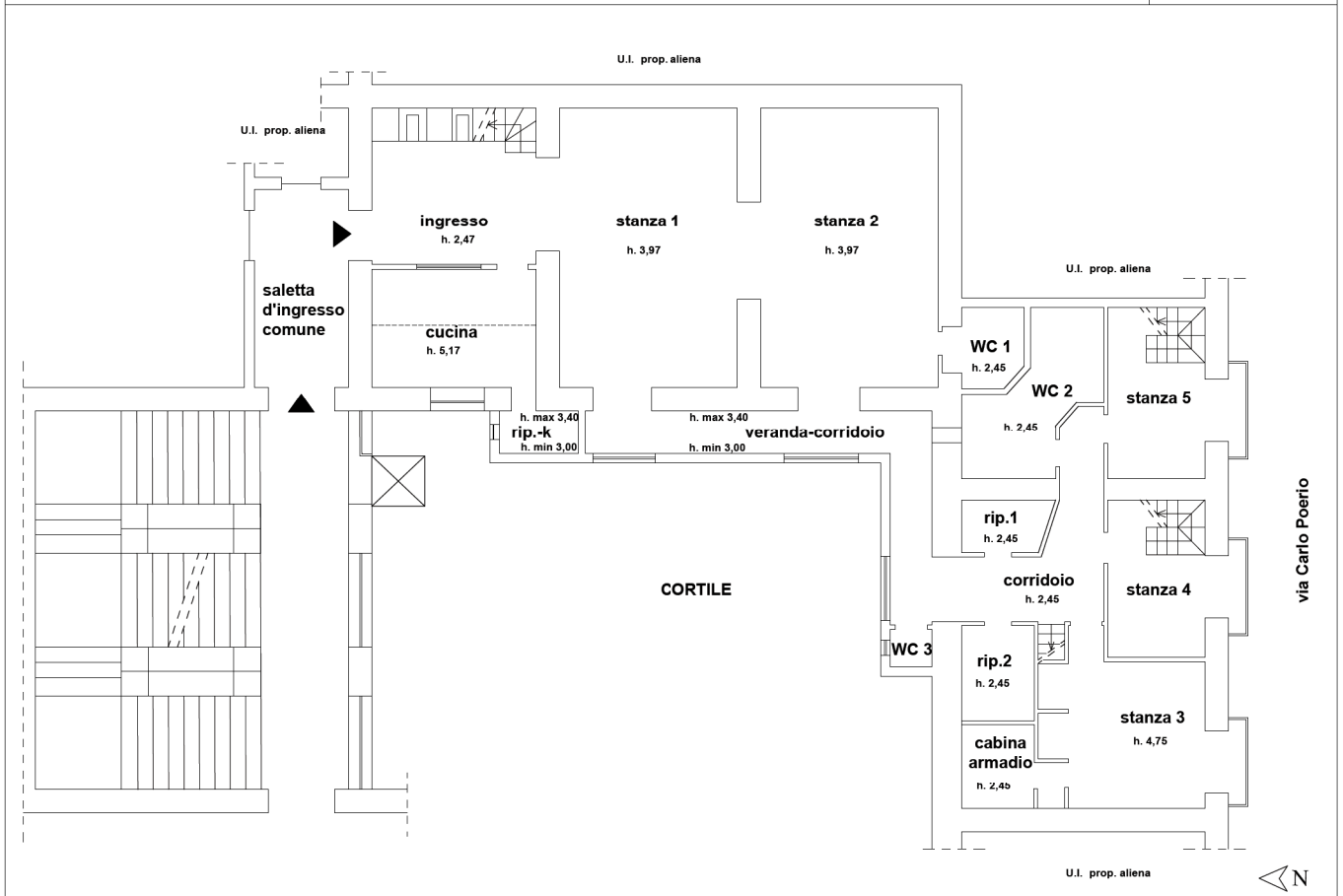

N.B. la precisione delle dimensioni sono condizionate dall'accessibilità e dalle condizione degli ambienti

U.I. prop. aliena

Unità immobiliare sita in Napoli, via Carlo Poerio n. 110, piano 3, int. 18  
Difficoltà tra la planimetria catastale d'impianto del 1940 e l'attuale stato dei luoghi

### PLANIMETRIA CATASTALE 1940

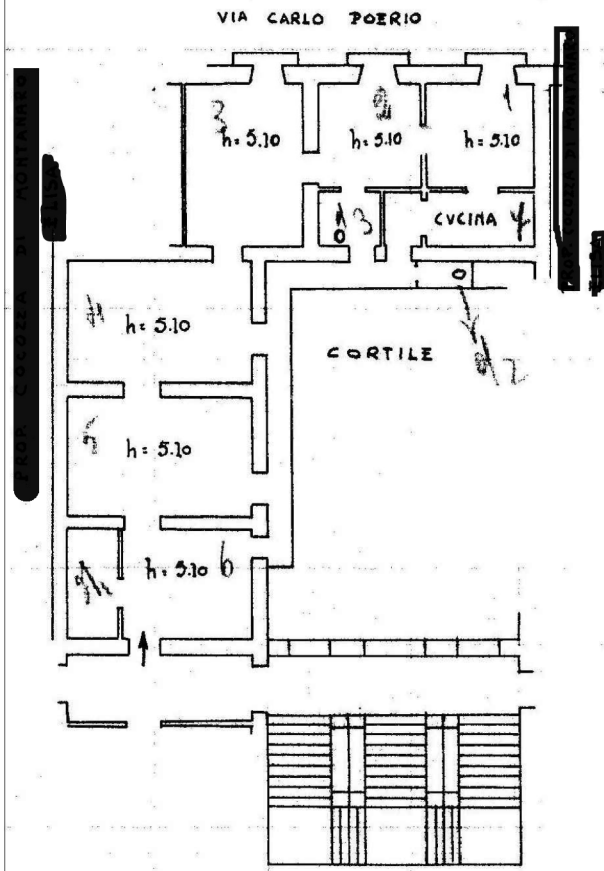

#### LEGENDA



DIVERSA DISTRIBUZIONE DEGLI SPAZI INTERNI



SOPPALCHI CON SCALE



VERANDA

### RILIEVO STATO ATTUALE DEI LUOGHI

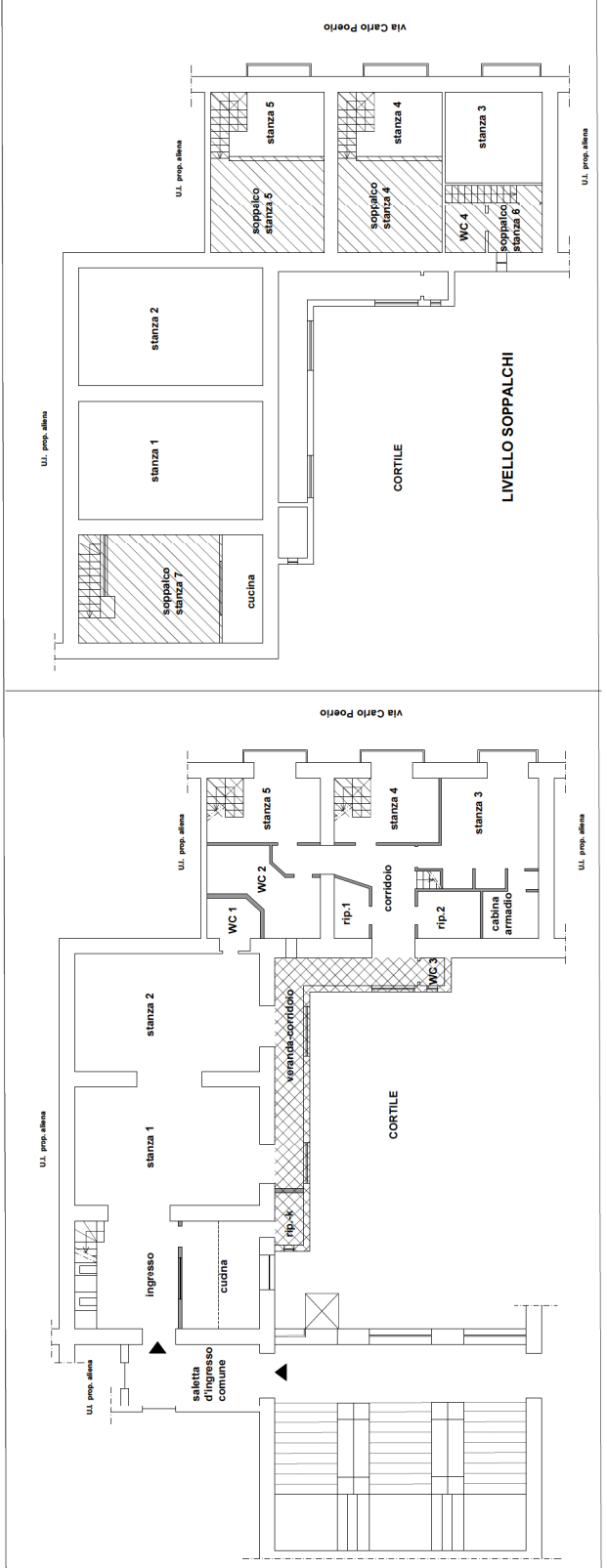



Tribunale di Napoli - sez.V civile - G. E. dott. Giulio Cataldi  
Procedimento n. 401 / 2023

DIFFORMITA'

Tav.2/2 scala 1/100

Unità immobiliare sita in Napoli alla Riviera di Chiaia 256, piano 2  
Difformità tra il disegno schematico d'impianto catastale e lo stato dei luoghi

il C.T.U.  
arch. Gaetano Amodio

DISEGNO SCHEMATICO ALLEGATO AL MOD. 5 DEL 1951

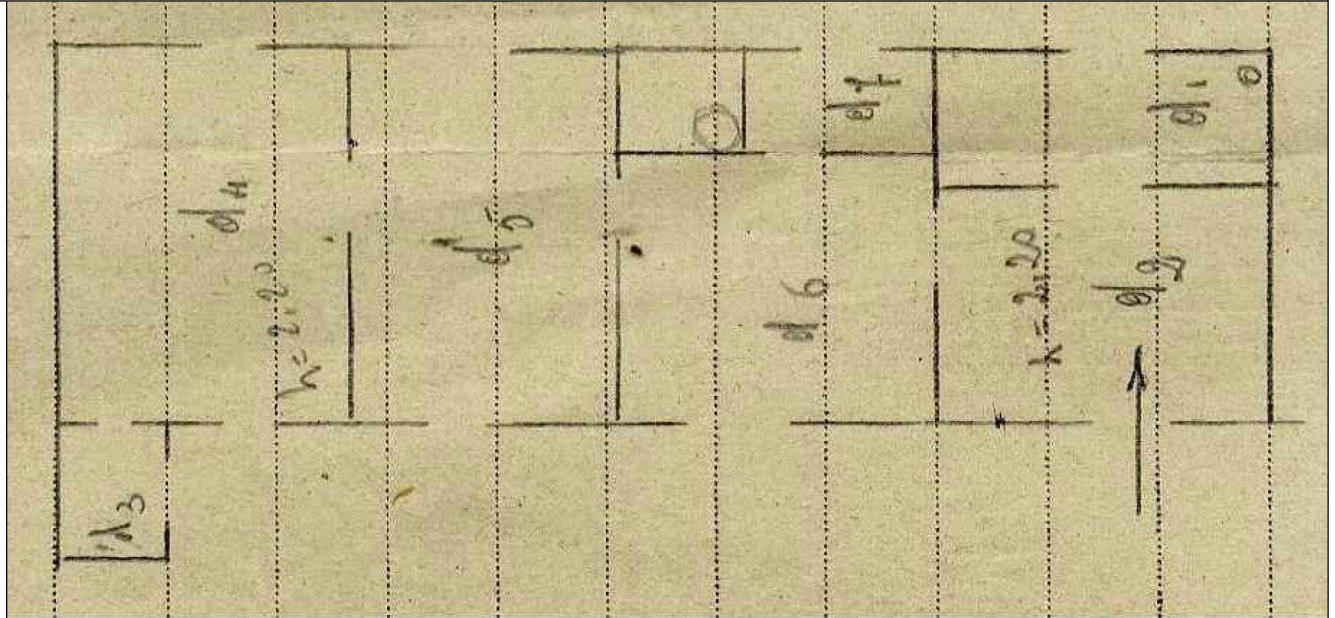

RILIEVO STATO ATTUALE DEI LUOGHI

