

**Agenzia delle Entrate**  
**CATASTO FABBRICATI**  
**Ufficio Provinciale di**  
**NUORO**

Dichiarazione protocollo n. NU0001722 del 13/01/2022

Comune di Siniscola

Localita' Intro Adde

civ. SNC

Identificativi Catastali:

Sezione:

Foglio: 20

Particella: 2034

Subalterno: 21

Compilata da:

Canu Tonino

Iscritto all'albo:

Architetti

Prov. Nuoro

N. 166

Planimetria

Scheda n. 1

Scala 1:200

PIANO TERRA

H=2.70

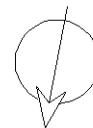
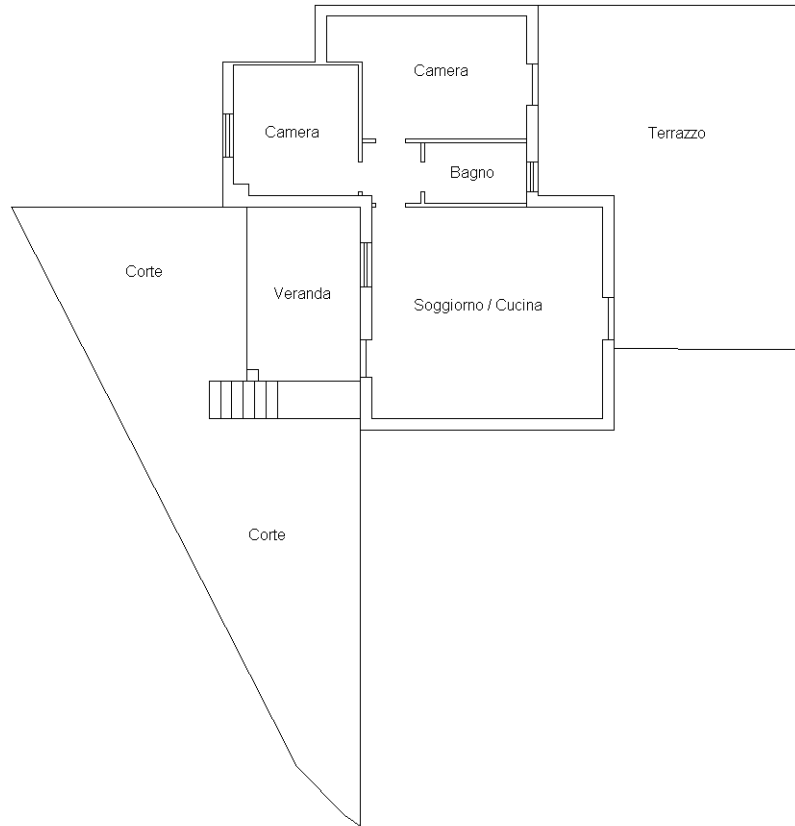

N

Ultima planimetria in atti