

TRIBUNALE ORDINARIO DI NAPOLI NORD

PROCEDURA N. 244/22 R.G.E.

Fallimento Metal Legno S.r.l.

Contro

Giugliano Antonio

Esperto stimatore: Ing. Gaudiano Sabino M. Massimiliano

Allegato N. 4

Rappresentazione difformità urbanistiche e catastali

LOTTO N. 3

DIFFORMITA' CATASTALI

APPARTAMENTO PIANO TERZO

Scala 1:100

foglio 1 part.IIa 235 sub. 8

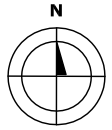

Cortile comune

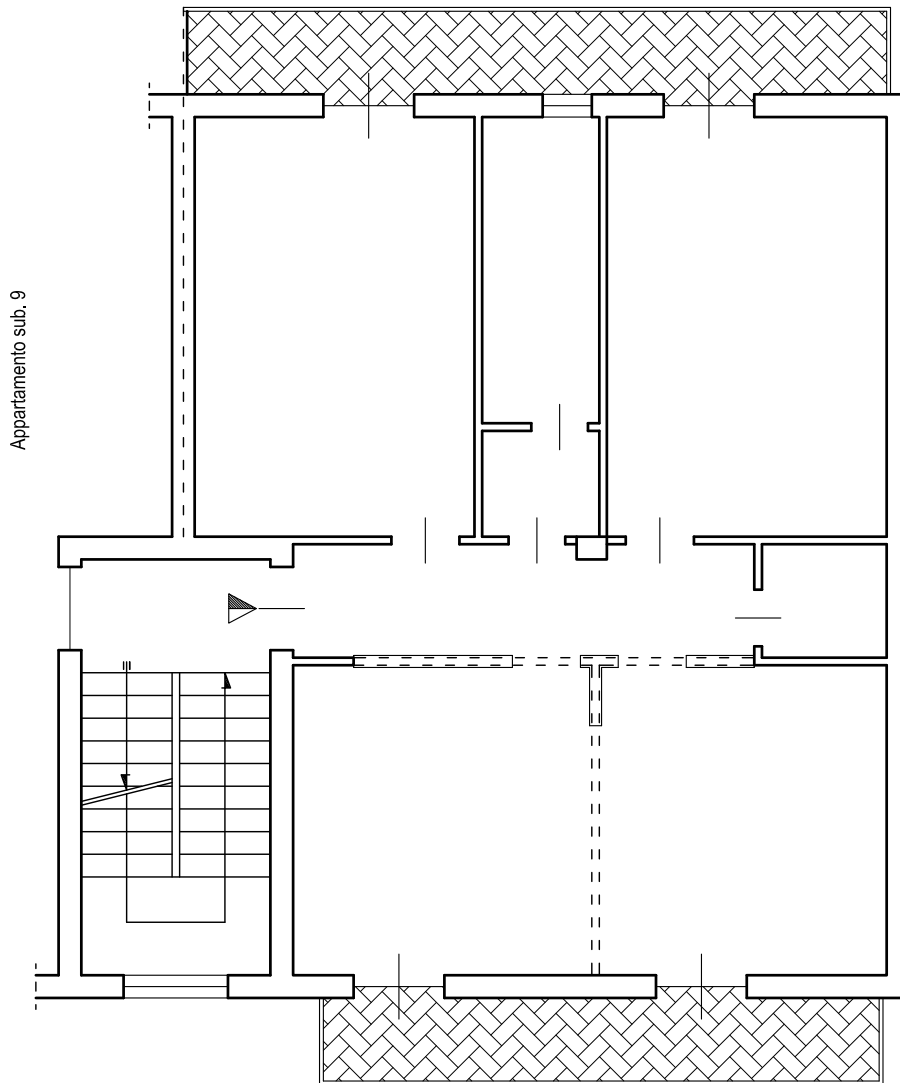

Via Libertà

Particella 236

▬▬▬▬ Pareti come da planimetria
catastale