

**ELABORATO PLANIMETRICO**

Isritto all'albo:  
Ingegneri  
Prov. Ascoli

N. 187

**Agenzia del Territorio  
CATASTO FABBRICATI  
Ufficio Provinciale di  
Ascoli**

Comune di Montappone

Sezione: Foglio: 11

Particella: 12

Protocollo n. AP0330788 del 26/11/2007

Tipo Mappale n. 321588 del 19/11/2007

Dimostrazione grafica dei subalterni

Scala 1 : 500

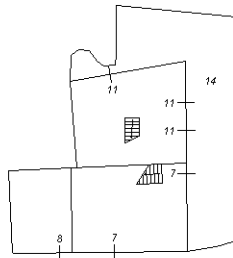

PIANO SEMINTERRATO

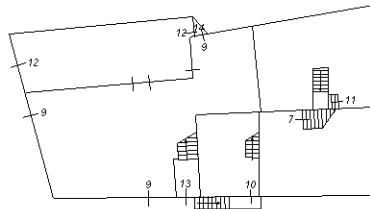

PIANO TERRA

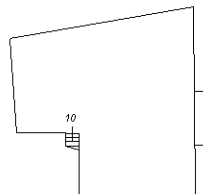

PIANO INTERMEDIO

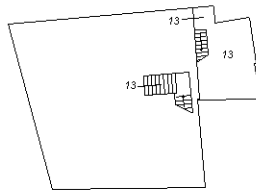

PIANO PRIMO

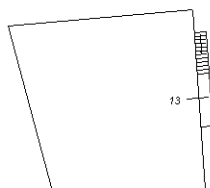

PIANO SECONDO

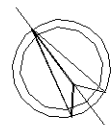

Ultima planimetria in atti

## ACCERTAMENTO DELLA PROPRIETÀ IMMOBILIARE URBANA ELENCO DEI SUBALTERNI ASSEGNATI

Comune MONTAPPONE	Sezione	Foglio 11	Particella 12	Tipo mappale 321588	del: 19/11/2007
----------------------	---------	--------------	------------------	------------------------	--------------------

Sub	UBICAZIONE via/piazza	n.civ	Piani	Scala	Int	DESCRIZIONE
1						SOPPRESSO VEDI SUB 7-8-9-10-11-12-14
2						SOPPRESSO VEDI SUB 7-8-9-10-11-12-14
3						GRAFFATA CON PART. 292 SUB 2 SOPPRESSO VEDI SUB 13
4						GRAFFATA CON PART. 292 SUB 3 E PART. 293 SUB 3 SOPPRESSO VEDI SUB 7-8-9-10-11-12-14
5						GRAFFATA CON PART. 292 SUB 4 E PART. 293 SUB 4 SOPPRESSO VEDI SUB 7-8-9-10-11-12-14
6						SOPPRESSO VEDI SUB 7-8-9-10-11-12-14
7	via sturzo don luigi		T-S1			ABITAZIONE
8	via sturzo don luigi		S1			CENTRALE TERMICA
9	borgo xx settembre	50	T			LOCALE DI DEPOSITO
10	via sturzo don luigi	3	T-1			ABITAZIONE
11	via sturzo don luigi		T-S1			ABITAZIONE
12	via sturzo don luigi	52	T			NEGOZIO
13	via sturzo don luigi	1	T-1 - 2			ABITAZIONE
14	via sturzo don luigi		T			BCNC A TUTTI I SUB (CORTE)

**Agenzia del Territorio  
CATASTO FABBRICATI  
Ufficio Provinciale di  
Ascoli**

Dichiarazione protocollo n. AP0330788 del 26/11/2007

Planimetria di u.i.u. in Comune di Montappone

Via Sturzo Don Luigi

civ. 3

Identificativi Catastali:

Sezione:

Foglio: 11

Particella: 12

Subalterno: 10

Compilata da:

iscritto all'albo:  
Ingegneri

Prov. Ascoli

N. 187

Scheda n. 1

Scala 1:200

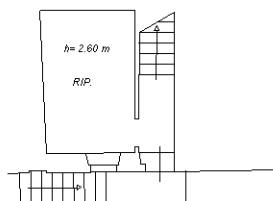

PIANO TERRA

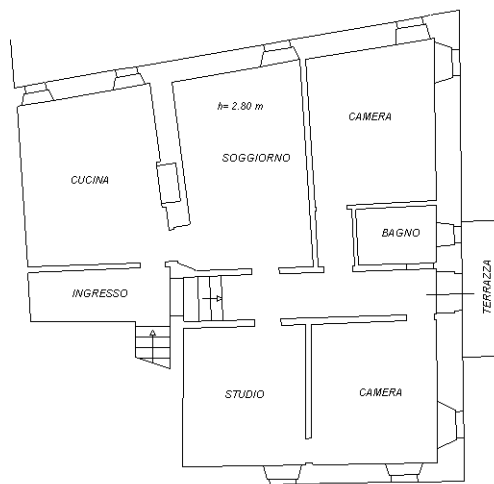

PIANO INTERMEDIO



Ultima planimetria in atti

Catasto dei Fabbricati - Situazione al 13/03/2023 - Comune di MONTAPPONE(F428) - < Foglio 11 - Particella 12 - Subalterno 10 >  
VIA DON LUIGI STURZO n. 3 Piano T-1

**Agenzia del Territorio  
CATASTO FABBRICATI  
Ufficio Provinciale di  
Ascoli**

Dichiarazione protocollo n. AP0330788 del 26/11/2007

Planimetria di u.i.u. in Comune di Montappone

Via Sturzo Don Luigi

civ.

Identificativi Catastali:

Sezione:

Foglio: 11

Particella: 12

Subalterno: 7

iscritto all'albo:  
Ingegneri

Prov. Ascoli

N. 187

Scheda n. 1

Scala 1:200

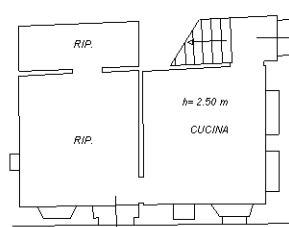

PIANO SEMINTERRATO

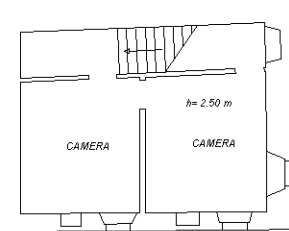

PIANO TERRA



Catasto dei Fabbricati - Situazione al 13/03/2023 - Comune di MONTAPPONE(F428) - < Foglio 11 - Particella 12 - Subalterno 7 >  
VIA DON LUIGI STURZO Piano T-SI

Ultima planimetria in atti

**Agenzia del Territorio  
CATASTO FABBRICATI  
Ufficio Provinciale di  
Ascoli**

Dichiarazione protocollo n. AP0330788 del 26/11/2007

Planimetria di u.i.u. in Comune di Montappone

Via Sturzo Don Luigi

civ.

Identificativi Catastali:

Sezione:  
Foglio: 11  
Particella: 12  
Subalterno: 8

Compilata da:

Ingegneri

Prov. Ascoli

N. 187

Scheda n. 1

Scala 1:200

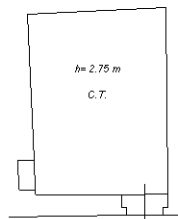

PIANO SEMINTERRATO



Ultima planimetria in atti

Catasto dei Fabbricati - Situazione al 13/03/2023 - Comune di MONTAPPONE(F428) - < Foglio 11 - Particella 12 - Subalterno 8 >  
VIA DON LUIGI STURZO Piano S1

**Agenzia del Territorio  
CATASTO FABBRICATI  
Ufficio Provinciale di  
Ascoli**

Dichiarazione protocollo n. AP0330788 del 26/11/2007

Planimetria di u.i.u. in Comune di Montappone

Borgo Xx Settembre

civ. 50

Identificativi Catastali:

Sezione:

Foglio: 11

Particella: 12

Subalterno: 9

iscritto all'atto:  
Ingegneri

Prov. Ascoli

N. 187

Scheda n. 1

Scala 1:200

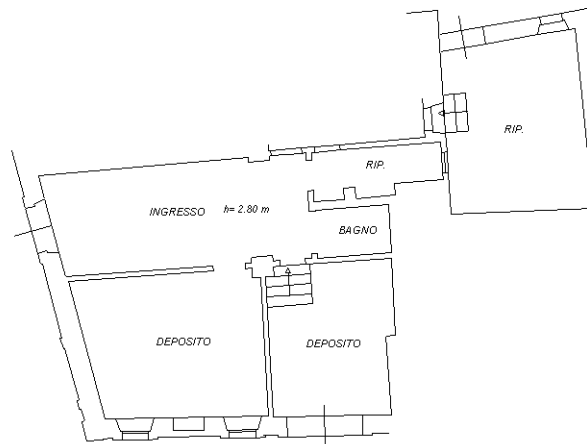

PIANO TERRA

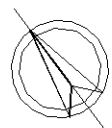

Ultima planimetria in atti

**Agenzia del Territorio  
CATASTO FABBRICATI  
Ufficio Provinciale di  
Ascoli**

Dichiarazione protocollo n. AP0330788 del 26/11/2007

Planimetria di u.i.u. in Comune di Montappone

Via Sturzo Don Luigi

civ.

Identificativi Catastali:

Sezione:

Foglio: 11

Particella: 12

Subalterno: 11



iscritto all'albo:  
Ingegneri

Prov. Ascoli

N. 187

Scheda n. 1

Scala 1:200

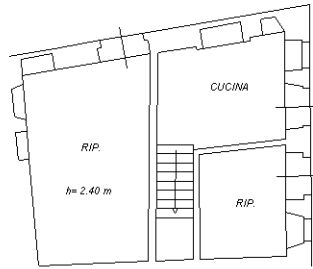

PIANO SEMINTERRATO

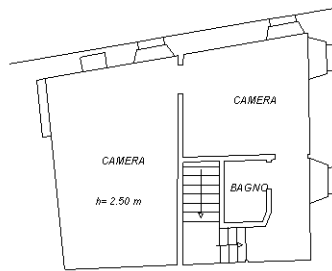

PIANO TERRA



Ultima planimetria in atti

**Agenzia del Territorio  
CATASTO FABBRICATI  
Ufficio Provinciale di  
Ascoli**

Dichiarazione protocollo n. AP0330788 del 26/11/2007

Planimetria di u.i.u. in Comune di Montappone

Via Sturzo Don Luigi

civ. 52

Identificativi Catastali:

Sezione:  
Foglio: 11  
Particella: 12  
Subalterno: 12

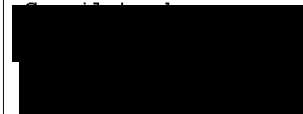

Prov. Ascoli

N. 187

Scheda n. 1      Scala 1:200

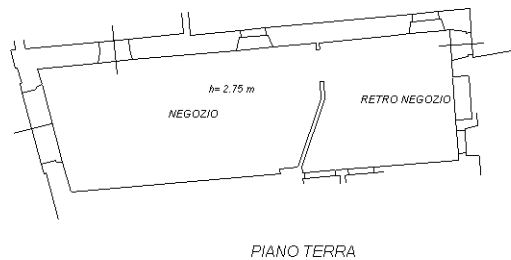

PIANO TERRA

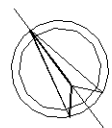

Ultima planimetria in atti



**Agenzia del Territorio  
CATASTO FABBRICATI  
Ufficio Provinciale di  
Ascoli**

Dichiarazione protocollo n. AP0332254 del 27/11/2007

Planimetria di u.i.u. in Comune di Montappone

Via Sturzo Don Luigi

civ. 1

Identificativi Catastali:

Sezione:  
Foglio: 11  
Particella: 12  
Subalterno: 13



Prov. Ascoli

N. 187

Scheda n. 1

Scala 1:200

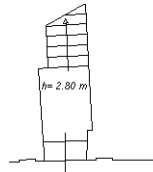

PIANO TERRA

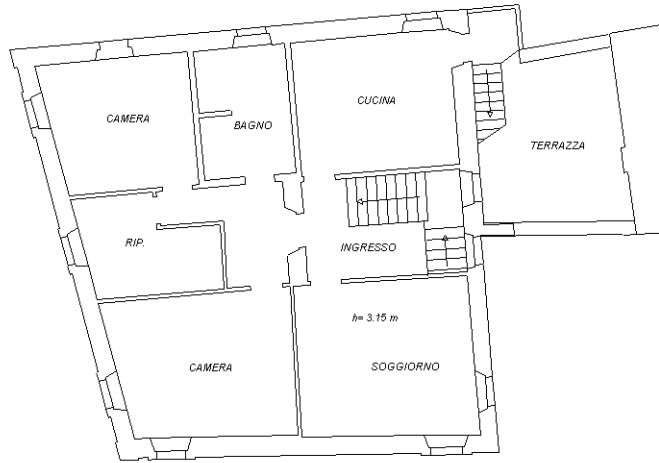

PIANO PRIMO

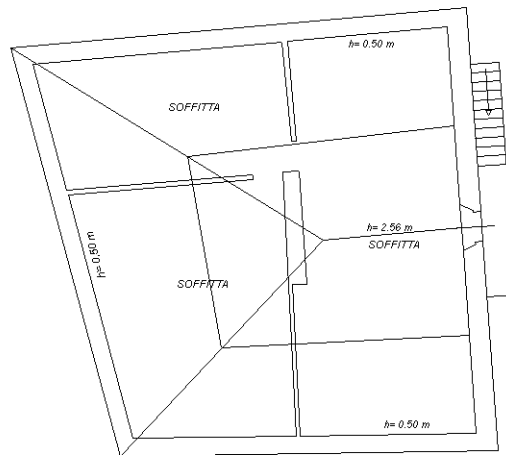

PIANO SECONDO

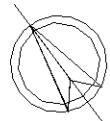

Ultima planimetria in atti