

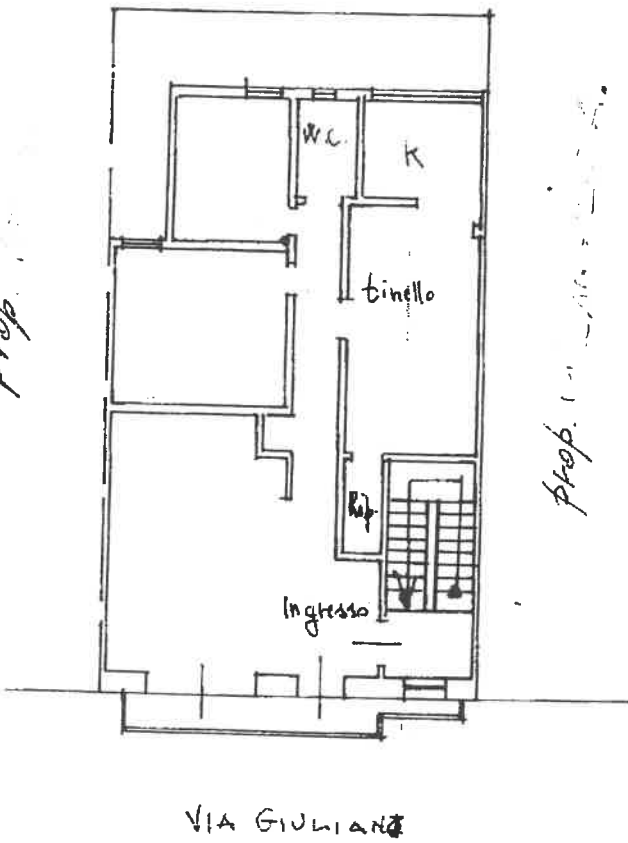

Planimetria di u.i.u. in Comune di PORTO CESAREO via GIULIANI civ. 42

Situazione al 05/06/2008 - Comune di PORTO CESAREO (M263) - < Foglio: 27 Particella: 1169 - Subalterno 5 >



1° PIANO
H = 3.00



ORIENTAMENTO



SCALA DI 1/200



03662152

<input type="checkbox"/> Denuncia di variazione <input type="checkbox"/> Identificativi catastali	Compilata dal <u>Geom. V. Scarpa</u> <small>(Titolo cognome e nome)</small>	RISERVATO ALL'UFFICIO
Data presentazione: 07/03/1995 - Data di acquisizione: 05/06/2008 Formato di acquisizione: A4 (212x297) - Fatto di scala: 1:	Iscritto all'albo dei <u>Geometri</u> della provincia di <u>Porto Cesareo</u> n. <u>LE0209216</u> - Richiedente <u>SCARPA ARCH GIOVANNI</u> data <u>05/06/2008</u> Firma <u>[Signature]</u>	<u>4</u>